Drachenzähmen leicht gemacht 2 3D: D(Location: Slot

2014 *Animation* **Rated** *FSK-6* Run Time 1:42

2.35:1

Studio: Twentieth Century Fox
Director: Dean Deblois
Actors:
Jay Baruchel, Cate Blanchett, Gerard Butler, Craig Ferguson, America Ferrera, Jonah Hill, Christopher Mintz-Plasse, T.J. Miller, Kristen Wiig, Djimon Hounsou, Kit Harington, Kieron Elliott, Philip McGrade, Andrew Ableson, Gideon Emery, Simon Kassianides

Movie Overview:
Im spannenden zweiten Teil der epischen Trilogie DRACHENZÄHMEN LEICHT GEMACHT erleben wir die fantastische Welt von Hicks und Ohnezahn fünf Jahre nachdem sie die Wikinger und Drachen auf der Insel Berk versöhnt haben. Während Astrid, Rotzbakke und der Rest der Gang sich gegenseitig im Drachenrennen herausfordern, erforschen Hicks und Ohnezahn neue Welten. Als sie eine versteckte Eishöhle entdecken, in der hunderte neue wilde Drachen und ein mysteriöser Drachenreiter zuhause sind, geraten die beiden in einen Kampf, bei dem die Zukunft der Menschen und Drachen auf dem Spiel steht...



Collection Number:

Monster High - 2 Monsterkrasse Filme: I Location: Slot

2014 *Animation* **Rated** *FSK-6* Run Time 1:32

1.78:1

Studio: Mattel
Director:
Actors:

Movie Overview:
In diesen beiden gruselig-genialen Filmen gibt es da Allerneueste vom letzten Gruselsemester an der Monster High™.

Alle freuen sich auf krassen Monster-Spaß beim Spring Break in **"Flucht von der Schädelküste"**. Doch nach einem Schiffbruch auf dem Weg zur Party sind die Freunde auf einer seltsamen Insel gestrandet und Frankie Stein™ wird von einem mysteriösen Monster entführt!

In **"Monster- oder Musterschule"** plant Schulleiterin Bloodgood™ eine Vereinigung aller Monsterschulen. Dabei sind Vampire und Werwölfe seit Jahrtausenden krass verfeindet. Jetzt müssen Frankie Stein™, Clawdeen Wolf™, Draculaura™ und ihre Freunde zeigen, dass Fell und Fangzähne einfach nicht zu den monstercoolen Schülern der Monster High™ passen.



Collection Number:

Paddington Location: Slot

2014 *Abenteuer* **Rated** *FSK-0* Run Time 1:35

2.40:1

Studio: StudioCanal
Director: Paul King
Actors:
Tim Downie, Madeleine Worrall, Lottie Steer, Geoffrey Palmer, Theresa Watson, Imelda Staunton, Michael Gambon, Ben Whishaw, Hugh Bonneville, Sally Hawkins, Madeleine Harris, Samuel Joslin, Michael Bond, Matt Lucas, Julie Walters, Jude Wright, Kayvan Novak, Nicole Kidman, Peter Capaldi, Eddie Nestor, Iain Mitchell, Jim Broadbent

Movie Overview:
Da er eine Schwäche für alles Britische hat, nimmt der ebenso tollpatschige wie liebenswerte Bär Paddington die Reise aus dem „finstersten Peru“ bis nach London auf sich. Als er sich aber mutterseelenallein an der U-Bahn-Station Paddington wiederfindet, wird ihm bewusst, dass das Stadtleben doch nicht so ist, wie er es sich vorgestellt hat. Doch zum Glück findet ihn die Familie Brown und bietet ihm ein neues Zuhause an. Es scheint, als hätte sich sein Schicksal zum Guten gewendet – wäre da nicht eine zwielichtige Tierpräparatorin, die es auf den seltenen Bären abgesehen hat ...

Der Erfolgsproduzent von HARRY POTTER erweckt den Kultbären aus den Buchklassikern von Michael Bond zum Leben.

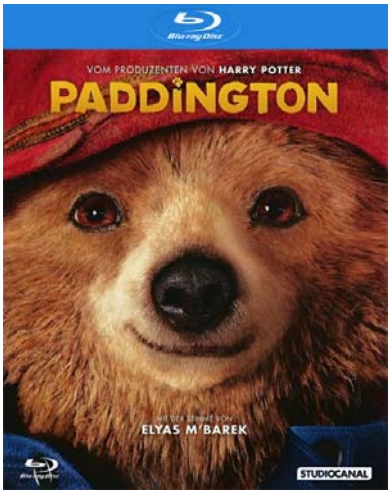

Collection Number:

Die Pinguine aus Madagascar 3D: Delux

Location: Slot #

2014 *Animation* **Rated** *FSK-0* Run Time 1:32

1.85:1

Studio: DreamWorks Animation
Director: Eric Darnell
Actors:
Tom McGrath, Chris Miller, Christopher Knights, Conrad Vernon, John Malkovich, Benedict Cumberbatch, Ken Jeong, Annet Mahendru, Peter Stormare, Andy Richter, Danny Jacobs, Sean Charmatz, Jeff Fischer, Werner Herzog, Steve Apostolina, Stephen Kearin, Al Rodrigo, Kelly Cooney, Steve Alterman, Susan Fitzer, Chris Sanders

Movie Overview:
Sie sind niedlich, sie sind zum Knuddeln ... und sie sind zurück! Von den Machern der „Madagascar"-Filme kommt dieser urkomische Animationsspaß, der eins beweist: Vögel sind im globalen Spionagebusiness ganz vorne! In DreamWorks „Die Pinguine aus Madagascar" verbünden sich die Topagenten Skipper, Kowalski, Rico und Private mit der Eliteorganisation „Nordwind" um die Welt zu retten. Ein rasant-witziges Abenteuer für die ganze Familie!



Collection Number:

Rio 2: Dschungelfieber 3D: 2-Disc-Editic

Location: Slot #

2014 *Animation* **Rated** *FSK-0* Run Time 1:41

2.40:1

Studio: Twentieth Century Fox A
Director: Carlos Saldanha
Actors:
Jake T. Austin, Carlinhos Brown, Kristin Chenoweth, Jemaine Clement, Jim Conroy, Rachel Crow, Bernardo de Paula, Nola Donkin, Jesse Eisenberg, Miguel Ferrer, Jamie Foxx, Pierce Gagnon, Andy Garcia, Jeff Garcia, Bebel Gilberto, Jason Harris, Anne Hathaway, Amy Heidemann from Karmin, Kevin W. Keane, Philip Lawrence, Gracinha Leporace, George Lopez

Movie Overview:
Willkommen im Dschungel voller Abenteuer und Spa Die beliebten Figuren aus RIO sind zurück und mit ihnen eine ganze Schar neuer Charaktere, mitreißenden Rhythmen und ansteckende Lebensfreude!

Blu, Jewel und ihre drei Kinder verlassen Rio und brechen in die Wildnis des Amazonas auf. Plötzlich ist Blu in einem Land, das er nicht kennt. Während er versucht, Nigels Racheplänen zu entgehen, trifft er auf den furchterregendsten Gegner von allen – seinen Schwiegervater!

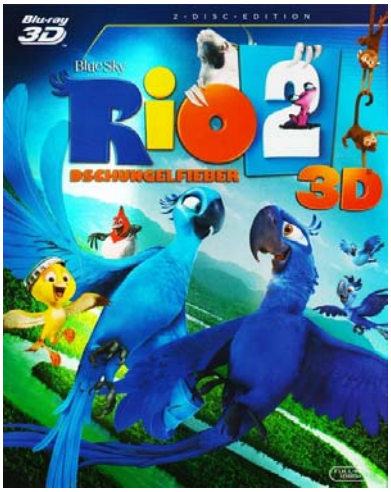

Collection Number:

Stromberg - Der Film

Location: Slot #

2014 *Komödie* **Rated** *FSK-12* Run Time 1:58

1.78:1

Studio: Brainpool
Director:
Actors:

Movie Overview:
Das schafft nur der Papa! Das bisher größte Crowdinvest-Projekt erreichte Platz 1 der Kino-Charts und ist nun als DVD in ihren Händen! Inkl. Bonus-DVD mit großem Making Of, Interviews, Deleted Scenes u.v.m.

„Firmenfeiern sind wie das letzte Abendmahl. Immer zu wenig Weiber, das Essen ist schlecht und am Ende gibt's Ärger." Eine weise Vorahnung - und trotzdem macht sich Stromberg mit seinen Mitarbeitern aus der Schadensregulierung auf den Weg in ein Landhotel, in das die CAPITOL-Versicherung die gesamte Belegschaft zur 50-Jahre-Jubiläumsfeier geladen hat. Es könnte so ein schöner Abend werden - hätte Stromberg nicht erfahren, dass die Schließung seiner Filiale unmittelbar bevorsteht. Rettung verspricht nur ein Wechsel in die Zentrale - und genau den will er auf der Feier anbahnen, wo alle Entscheidungsträger der CAPITOL versammelt sind. Doch ausgerechnet Ernie



Collection Number:

Bernie - Leichen pflastern seinen Weg

Location: Slot #

2013 *Drama* **Rated** Run Time 1:35

1.85:1 Anamorphic

Studio:
Director: Richard Linklater
Actors:

Movie Overview:

Nichts bleibt unbemerkt in dem texanischen 7000-Seelen-Dorf Carthage. Nichts. Auch nicht die Ankunft von Bernie Tiede (JACK BLACK), ein liebenswerter, sympathischer, immer zuvorkommender Kerl, der das örtliche Bestattungsunternehmen übernimmt. So lernt er auch die reiche Marjorie Nelson (SHIRLEY MacLAINE) kennen, die gerade ihren Ehemann verloren hat und in dem wenig beneidenswerten Ruf steht, die verhassteste Frau des ganzen Städtchen zu sein. Für Bernie ist es allerdings Liebe auf den ersten Blick. Zur Verwunderung des ganzen Dorfes macht der junge Mann der alten Vettel den Hof. Als Marjorie Bernie allerdings zu sehr auf die Pelle rückt, reagiert er mit einer Wahnsinnstat. Von der das Dorf niemals etwas erfahren darf...

Nach ihrem Sensationserfolg "School of Rock" kehren Superstar Jack Black ("King Kong") und Kultregisseur Richard Linklater zurück mit einem weiteren

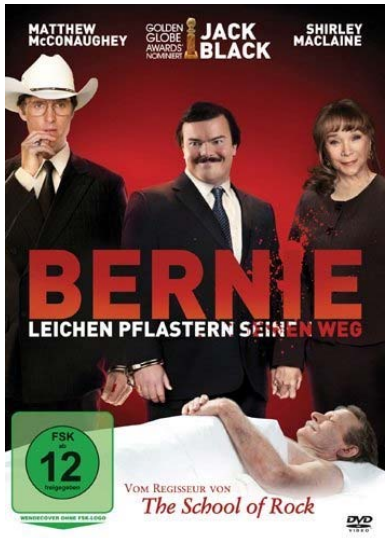

Collection Number:

Die Bücherdiebin

Location: Slot #

2013 *Drama* **Rated** *FSK-6* Run Time 2:06

2.40:1 Anamorphic

Studio: Fox 2000 Pictures
Director: Brian Percival
Actors:
Roger Allam, Sophie Nélisse, Heike Makatsch, Julian Lehmann, Gotthard Lange, Rainer Reiners, Kirsten Block, Geoffrey Rush, Emily Watson, Nico Liersch, Ludger Bökelmann, Paul Schalper, Nozomi Linus Kaisar, Oliver Stokowski, Robert Beyer, Hildegard Schroedter, Levin Liam, Ben Schnetzer, Sandra Nedeleff, Rafael Gareisen

Movie Overview:

Liesel Meminger (Sophie Nélisse) ist ein außergewöhnliches und mutiges Mädchen, das während des Zweiten Weltkrieges das Leben der Menschen um sich herum verändert. Als sich ihre Mutter nicht mehr um sie kümmern kann, wird Liesel von dem deutschen Paar Hans und Rosa Hubermann adoptiert (Oscar®-Gewinner Geoffrey Rush* und Oscar®-Kandidatin Emily Watson**). Ermutigt von ihrer neuen Familie lernt Liesel lesen. Als die Hubermanns den jüdischen Flüchtlingsjungen Max (Ben Schnetzer) aufnehmen und bei sich verstecken, findet Liesel einen Freund. Für die beiden werden die Magie der Wörter und ihre Fantasie zur einzigen Möglichkeit, den turbulenten Ereignissen um sie herum zu entfliehen...

Eine hoffnungsvolle Geschichte über das Überleben und die Beständigkeit des menschlichen Geistes anch dem gleichnamigen internationalen Bestselller von Markus Zusak.



Collection Number:

Die Croods

Location: Slot #

2013 *Animation* **Rated** *FSK-0* Run Time 1:39

2.35:1

Studio: DreamWorks Animation
Director: Chris Sanders
Actors:
Nicolas Cage, Emma Stone, Ryan Reynolds, Catherine Keener, Cloris Leachman, Clark Duke, Chris Sanders, Randy Thom, Uwe Ochsenknecht, Janin Reinhardt, Kostja Ullmann, Christian Zeiger, Luise Lunow, Arianne Borbach, Frank Schaff

Movie Overview:

Die Croods sind die letzten Überlebenden der prähistorischen Ära. Als ihre vertraute Höhle zerstört wird, machen sich Stammesoberhaupt Grug und seine Familie auf die abenteuerliche Suche nach einem neuen Zuhause und entdecken dabei eine fantastische Welt. Auf ihrer Reise begegnen sie auch dem jungen Nomaden Guy, der sich prompt in Grugs Tochter Eep verliebt...

Mit der Zeit überwinden die Croods ihre Ängste vor der Außerwelt und merken schließlich, dass sie alles haben, was man zum Überleben braucht: einander...

Ein lustiges, prähistorisches Familienabenteuer mit lauter verrückten Charakteren und ausgefallenen Kreaturen!



Collection Number:

Die Eiskönigin - Völlig unverfroren

Location: Slot #

2013 *Animation* **Rated** *FSK-0* Run Time 1:42

2.24:1

Studio: Walt Disney Animation S
Director: Chris Buck
Actors:
Kristen Bell, Idina Menzel, Jonathan Groff, Josh Gad, Santino Fontana, Alan Tudyk, Ciarán Hinds, Chris Williams, Stephen John Anderson, Maia Wilson, Edie McClurg, Robert Pine, Maurice LaMarche, Livvy Stubenrauch, Eva Bella, Spencer Ganus, Jesse Corti, Jeffrey Marcus, Tucker Gilmore, Ava Acres, Stephen Apostolina

Collection Number:

Movie Overview:

Von den Machern von Rapunzel kommt eine humorvolle und spannende Geschichte, die dein Herz zum Schmelzen bringen wird.

Die furchtlose Königstochter Anna macht sich zusammen mit dem schroffen Naturburschen Kristoff und seinem treuen Rentier Sven auf eine abenteuerliche Reise, um ihre Schwester Elsa zu finden, deren eisige Kräfte das Königreich Arendelle in ewigem Winter gefangen halten. In einem spannenden Rennen um die Rettung des Königreichs ringen Anna und Kristoff nicht nur mit den Naturelementen, sie begegenen auch mystischen Trollen und dem urkomischen Schneemann Olaf (gesprochen von Hape Kerkeling), der zu einem unverzichtbaren Begleiter auf ihrer Reise wird.

Erlebe DIE EISKÖNIGIN – VÖLLIG UNVERFROREN jetzt auf Blu-ray 3D™ mit wunderschöner Animation,



Das erstaunliche Leben des Walter Mitty

Location: Slot #

2013 *Abenteuer* **Rated** *FSK-6* Run Time 1:50

2.40:1
Anamorphic

Studio: Twentieth Century Fox
Director: Ben Stiller
Actors:
Ben Stiller, Kristen Wiig, Jonathan C. Daly, Kathryn Hahn, Terence Bernie Hines, Adam Scott, Paul Fitzgerald, Grace Rex, Alex Anfanger, Amanda Naughton, Adrian Martinez, Nolan Carley, Joey Slotnick, Shirley MacLaine, Gary Wilmes, Marcus Antturi, Amy Stiller, Rosamund Gudmundsdottir, Stuart Cornfeld, Maariu Olsen, Makka Kleist, Ólafur Darri Ólafsson

Collection Number:

Movie Overview:

Es kommt der Tag, an dem du mit dem Träumen aufhören und dein Schicksal in die eigenen Hände nehmen musst, und für Walter Mitty (***Ben Stiller***) ist dieser Tag... heute! Der Job des Einzelgängers mit dem Hang, in Phantasiewelten zu flüchten, steht auf dem Spiel – und der seiner neuen Kollegin Cheryl (***Kristen Wiig***). Ermutigt von Cheryl geht Walter – im wahren Leben! – auf eine Reise, die noch unglaublicher ist, als selbst er es sich hätte vorstellen können... Eine inspirierende Story mit Stars wie Sean Penn und Shirley MacLaine sowie Ben Stiller als Regisseur.



Die fantastische Welt von Oz

Location: Slot #

2013 *Abenteuer* **Rated** *FSK-6* Run Time 2:10

2.40:1

Studio: Walt Disney Pictures
Director: Sam Raimi
Actors:
James Franco, Mila Kunis, Rachel Weisz, Michelle Williams, Zach Braff, Bill Cobbs, Joey King, Tony Cox, Stephen R. Hart, Abigail Leigh Spencer, Bruce Campbell, Ted Raimi, Tim Holmes, Toni Wynne, Rob Crites, William Dick, Gene Jones, John Lord Booth III, Suzanne Keilly, Shannon Murray, Ralph Lister

Collection Number:

Movie Overview:

Disneys episches Abenteuer „Die Fantastische Welt von Oz“ vom Regisseur der Spider-Man-Trilogie begleitet Oscar Diggs (James Franco), einen kleinen Zirkusmagier mit zweifelhafter Moral, auf seiner Reise in eine wundersame Welt.

Als sich Diggs im lebhaften Oz wiederfindet, glaubt er, das große Los gezogen zu haben – bis er die drei Hexen (Mila Kunis, Rachel Weisz und Michelle Williams) trifft, die in ihm nicht den großen Zauberer sehen, für den ihn alle anderen halten. Oscar, der widerwillig in die umfangreichen Probleme von Oz und seinen Bewohnern hineingezogen wird, muss herausfinden, wer gut und wer böse ist, bevor es zu spät ist. Dabei macht er sich seine Genialität und die Kunst der Illusion zunutze und wird so zum großen Zauberer und ebenso zu einem besseren Menschen. Erlebe die Magie von "Die fantastische Welt von oz" jetzt in spektakulärem 3D.



Der Hobbit: Smaugs Einöde

Location: Slot #

2013 *Fantasy* **Rated** *FSK-12* Run Time 2:41

2.40:1

Studio: New Line Cinema
Director: Peter Jackson
Actors:
Ian McKellen, Martin Freeman, Richard Armitage, Ken Stott, Graham McTavish, William Kircher, James Nesbitt, Stephen Hunter, Dean O'Gorman, Aidan Turner, John Callen, Peter Hambleton, Jed Brophy, Mark Hadlow, Adam Brown, Orlando Bloom, Evangeline Lilly, Lee Pace, Cate Blanchett, Benedict Cumberbatch, Mikael Persbrandt, Sylvester McCoy

Movie Overview:

DAS ABENTEUER GEHT WEITER

DER HOBBIT BILBO BEUTLIN, DER ZAUBERER GANDALF UND DIE 13 ZWERGE setzen unter der Führung von Thorin Eichenschild ihre Reise fort, um das Zwergenreich Erebor zurückzuerobern. Auf ihrem Weg begegnen sie dem Hautwechsler Beorn; gigantischen Spinnen im Düsterwald; den von Legolas, Tauriel und König Thranduil angeführten Waldelben; und dem mysteriösen Bard, der sie heimlich nach Seestadt bringt. Als sie schließlich den Einsamen Berg erreichen, müssen sie sich der größten Gefahr stellen - dem Drachen Smaug.

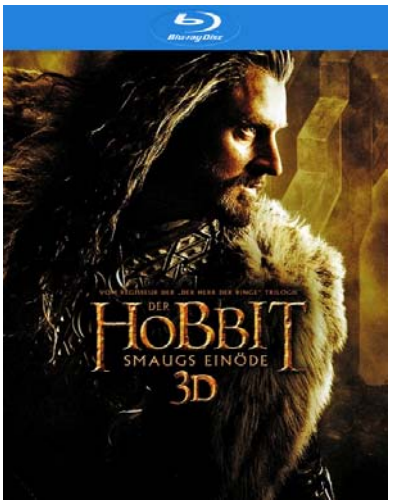

Collection Number:

Der Hundertjährige der aus dem Fenste

Location: Slot #

2013 *Komödie* **Rated** *FSK-12* Run Time 1:50

2.40:1
Anamorphic

Studio: Concorde
Director:
Actors:

Movie Overview:

Allan Karlsson hat Geburtstag. Er wird 100 Jahre alt. Doch anstatt sich auf die geplante Geburtstagsfeier zu freuen, verschwindet er lieber kurzerhand aus dem Altersheim und macht sich in seinen Pantoffeln auf den Weg zum örtlichen Busbahnhof. Raus aus der Langeweile und rein in ein neues Abenteuer. Während seiner Reise kommt er zu einem riesigen Vermögen, findet neue Freunde und trifft auf Gauner und Ganoven. All das ist für Allan aber schon lange nichts Besonderes mehr, hat er doch die letzten 100 Jahre maßgeblich dazu beigetragen, das politische Geschehen in der Welt unbewusst auf den Kopf zu stellen ...

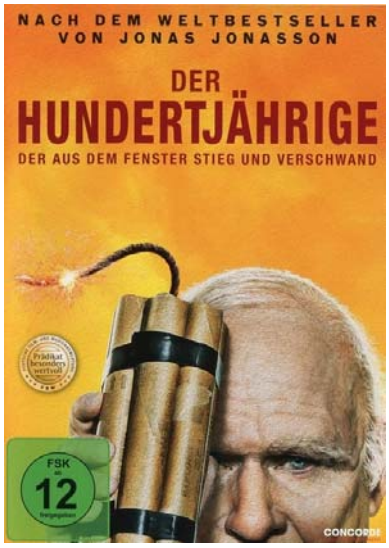

Collection Number:

Ich - Einfach unverbesserlich 2 3D

Location: Slot #

2013 *Animation* **Rated** *FSK-0* Run Time 1:38

1.85:1

Studio: Universal Pictures
Director: Chris Renaud
Actors:
Steve Carell, Kristen Wiig, Benjamin Bratt, Miranda Cosgrove, Russell Brand, Ken Jeong, Steve Coogan, Elsie Fisher, Dana Gaier, Moises Arias, Nasim Pedrad, Kristen Schaal, Pierre Coffin, Pierre Coffin, Pierre Coffin, Pierre Coffin, Chris Renaud, Pierre Coffin, Chris Renaud

Movie Overview:

Ex-Superschurke Gru lebt ein beschauliches Leben mit seinen Adoptivtöchtern Margo, Edith und Agnes. Als mysteriöse Dinge in der Stadt passieren, vermutet die „Anti-Verbrecher-Liga“ fiese Machenschaften eines neuen Bösewichts dahinter und bittet Gru um Hilfe: Zusammen mit der cleveren Agentin Lucy soll er die Welt retten. Seine hoch motivierten gelben Minions unterstützen ihn dabei nach besten Kräften. Allerdings sorgt ihre blinde Begeisterung für jede Menge Chaos ...



Collection Number:

Justin - Völlig Verrittert!: 3D

Location: Slot #

2013 *Animation* **Rated** *FSK-0* Run Time 1:36

2.40:1

Studio: Ono
Director: Manuel Sicilia
Actors:
Originalstimmen, Freddie Highmore, Saoirse Ronan, David Williams, Alfred Molina, Julie Walters, Mark Strong, Antonio Banderas, Tamsin Egerton, Barry Humphries, James Cosmo, Rupert Everett, Charles Dance, Olivia Williams, Michael Culkin, Stephen Hughes, Jonas Hämmerle, Manuel Straube, Shandra Schadt, Kaspar Eichel, Marlin Wick

Movie Overview:
WAHRE RITTER BRAUCHT DAS LAND!

Justin lebt in einem Königreich, in dem nur noch bürokratische Regeln existieren und tapfere, heldenhafte Ritter schon lange Geschichte sind. Genau das will Justin ändern und ein ebenso großer Ritter wewrden, wie einst sein Großvater einer war.

Gegen den Willen seines Vaters, den Berater und Anwalt der Königin, macht sich Justin auf den Weg quer durch das Königreich, stets auf der Suche nach Abenteuern und der Erfüllung seines Traums, doch noch ein Ritter zu werden. Auf seiner tollkühnen Reise trifft der furchtlose Justin nicht nur auf eine Reihe lustiger Weggenossen und schließt neue Freundschaften, sondern stolpert mitten hinein in das spannendste Abenteuer seines Lebens. Bis er sich schließlich einer Prüfung stellen muss, die eben nur ein echter Ritter bestehen kann ...



Collection Number:

Keinohrhase und Zweiohrküken

Location: Slot #

2013 *Animation* **Rated** *FSK-0* Run Time 1:15

1.85:1

Studio:
Director:
Actors:

Movie Overview:
Der Keinohrhase kann alles genauso gut wie die anderen Hasen. Aber weil er keine Ohren hat, will niemand mit ihm spielen. Als eines Tages ein Ei vor seiner Tür liegt, ahnt er noch nicht, dass das der Beginn einer wunderbaren Freundschaft ist. Mit dem Zweiohrküken erlebt er viele spannende Abenteuer, bis hin zur Erfüllung ihrer größten Wünsche. Denn wer einen richtigen Freund hat, der kann einfach alles schaffen. Und hat auch noch eine Menge Spaß dabei.



Collection Number:

Kindsköpfe 2

Location: Slot #

2013 *Komödie* **Rated** *FSK-6* Run Time 1:41

1.85:1

Studio: Columbia Pictures
Director: Dennis Dugan
Actors:
Adam Sandler, Kevin James, Chris Rock, David Spade, Salma Hayek, Maya Rudolph, Maria Bello, Nick Swardson, Steve Buscemi, Colin Quinn, Tim Meadows, Jon Lovitz, Shaquille O'Neal, Alexander Ludwig, Georgia Engel, Peter Dante, Oliver Hudson, Allen Covert, Steve Austin, Milo Ventimiglia, Jake Goldberg, Cameron Boyce

Movie Overview:
Die Starbesetzung aus „Kindsköpfe" ist wieder da und hat sich Verstärkung geholt! Nachdem Lenny (Adam Sandler) mit seiner Familie zurück in seine Heimatstadt gezogen ist, um seinen Freunden und deren Kindern näher zu sein, findet er heraus, dass ihn das Pech verfolgt: alte Rüpel, neue Rüpel, verrückte Busfahrer, Polizisten auf Skiern und 400 unerwünschte Partygäste.



Collection Number:

Lone Ranger

Location: Slot #

2013 *Western* **Rated** *FSK-12* Run Time 2:16

2.40:1

Anamorphic

Studio: Walt Disney Pictures
Director: Gore Verbinski
Actors:
Johnny Depp, Armie Hammer, William Fichtner, Tom Wilkinson, Ruth Wilson, Helena Bonham Carter, James Badge Dale, Bryant Prince, Barry Pepper, Mason Cook, JD Cullum, Saginaw Grant, Harry Treadaway, James Frain, Joaquín Cosio, Damon Herriman, Matt O'Leary, W. Earl Brown, Timothy V. Murphy, Gil Birmingham, Damon Carney, Kevin Wiggins

Movie Overview:
Johnny Deep, Gore Verbinski und Jerry Bruckheimer – das erfolgreichste und kreativste Dreigespann der Kinogeschicht ist zurück! Ganz im Stil der „*Fluch der Karibik*"-Reihe ist **LONE RANGER** ein neues, spannendes Kinoabenteuer mit jeder Menge Action, Humor und einem sagenhaften Johnny Deep als Indianer Tonto. Der Blockbuster erzählt die Geschichte, wie sich der Texas Ranger John Reid (Armie Hammer) in einen maskierten Rächer gegen das Verbrechen verwandelt, und nimmt die Zuschauer mit auf eine tollkühne Achterbahnfahrt voller epischer Überraschungen zwischen den beiden ungleichen Helden, die erst lernen müssen zusammenzuarbeiten, um gemeinsam gegen Korruption und Habgier zu kämpfen.



Collection Number:

Machete Kills: Uncut

Location: Slot #

2013 *Action* **Rated** *FSK-16* Run Time 1:48

1.85:1

Studio: Quick Draw Productions
Director: Robert Rodriguez
Actors:
Danny Trejo, Mel Gibson, Demian Bichir, Amber Heard, Michelle Rodriguez, Sofia Vergara, Carlos Estevez, Lady Gaga, Antonio Banderas, Walt Goggins, Cuba Gooding, Jr., Vanessa Hudgens, Alexa Vega, Marko Zaror, Tom Savini, William Sadler, Julio Oscar Mechoso, Callie Hernandez, Billy Blair, Samuel Davis, Jason Christopher, David C. Heard

Movie Overview:
Ex-Federal Agent Machete (Danny Trejo) trauert um seine geliebte, im Drogenkrieg ermordete, Sartana (Jessica Alba), als ihn der Präsident der USA (Carlos Estevez) auf ein wahres Himmelfahrtskommando schickt: Machete soll den verrückten mexikanischen Kartellboss Mendez (Demián Bichir) ausschalten, der Washington mit einer Nuklearrakete bedroht.

Der Zünder ist mit Mendez' Herz verbunden, und nur ein Mann kann die Bombe entschärfen: Mastermind Luther Voz (Mel Gibson), ein steinreicher und exzentrischer Waffendealer. Von zahlreichen Verfolgern quer durch Mexiko gejagt und immer wieder mit heißen Ladies und ihren ganz besonderen Waffen konfrontiert, bleiben Machete nur 24 Stunden, um die globale Katastrophe zu stoppen...



Collection Number:

Das magische Haus in 3D

Location: Slot #

2013 *Animation* **Rated** *FSK-0* Run Time 1:25

1.78:1

Studio: StudioCanal
Director: Ben Stassen
Actors:
Cinda Adams, George Babbit, Murray Blue, Kathleen Browers, Joey Camen, Grant George, Shanelle Gray, Nina Grillo, Kyle Hebert, Goldie Jonsie, Kendra Leif, Joey Lotsko, Millie Mup, Will Parks, Sage Sommer, Michael Sorich, Doug Stone, Joseph W. Terry, Murray Blue, Ella Rouhier, Sage Sommer

Movie Overview:
Thunder ist ein junger Kater, der von seiner Familie verlassen wurde. Verloren und allein findet er Zuflucht in einem geheimnisvollen Haus, das Lawrence, einem pensionierten Zauberer, gehört. Thunder fühlt sich wohl in dem verwunschenen Haus, das voller merkwürdiger, aber sehr lustiger Gestalten ist. Als Lawrence ins Krankenhaus muss, versucht sein Neffe alles, um das Haus hinter dem Rücken seines Onkels zu verkaufen. Da hat Thunder eine tolle Idee - das Haus soll in ein Spukhaus verwandelt werden! Mit Hilfe seiner kleinen Freunde organisiert er den Widerstand.



Collection Number:

Mandela: Der lange Weg zur Freiheit

Location: Slot #

2013 *Drama* **Rated** *FSK-12* Run Time 2:22

2.35:1 Anamorphic

Studio: The Weinstein Company
Director: Justin Chadwick
Actors:
Idris Elba, Naomie Harris, Tony Kgoroge, Riaad Moosa, Zolani Mkiva, Simo Magwaza, Fano Mokoena, Thapelo Mokoena, Jamie Bartlett, Deon Lotz, Terry Pheto, Zikhona Sodlaka, S'Thandiwe Kgoroge, Tshallo Sputla Chokwe, Sello Maake, James Cunningham, Zenzo Ngqobe, Gys De Villiers, David Butler, Robert Hobbs, Garth Breytenbach

Movie Overview:
Kaum ein anderer Mensch hat die Weltpolitik unserer Zeit so beeinflusst wie Nelson Mandela. Bildgewaltig wird die zutiefst persönliche Geschichte eines Mannes porträtiert, der sich konsequent allen Widerständen entgegen stellt, um für ein besseres Leben in seinem Heimatland zu kämpfen. Noch während seiner 27-jährigen Haftstrafe auf der berüchtigten Gefängnisinsel Robben Island stieg Nelson Mandela zum charismatischen Führer der Anti-Apartheid-Bewegung auf und zum weltweiten Symbol für friedlichen Widerstand. MANDELA - DER LANGE WEG ZUR FREIHEIT beschreibt die Entstehung einer modernen Ikone, die die Aufhebung der Rassentrennung und damit eine langersehnte politische Wende in Südafrika herbeiführte und ist gleichzeitig eine Liebeserklärung an einen Menschen, der durch seinen unermüdlichen Kampf für Freiheit, Gleichheit und Unabhängigkeit die ganze Welt verändert hat.

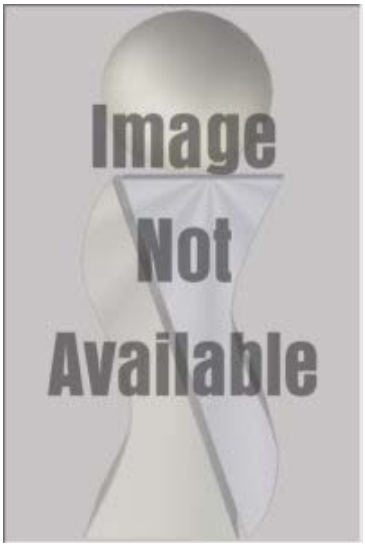

Collection Number:

Der Medicus

Location: Slot #

2013 *Abenteuer* **Rated** *FSK-12* Run Time 2:29

2.35:1

Studio: Universal Pictures
Director:
Actors:

Movie Overview:
England im 11. Jahrhundert - Rob Cole (Tom Payne) hat eine außergewöhnliche Gabe: Als kleiner Junge fühlt er, dass seine kranke Mutter sterben wird und muss hilflos zusehen, wie sich seine Vorahnung erfüllt. Auf sich allein gestellt, schließt er sich einem fahrenden Bader (Stellan Skarsgard) an, der ihm neben allerlei Taschenspielertricks auch die Grundlagen der mittelalterlichen Heilkunde nahebringt. Um seiner Bestimmung zu folgen, begibt Rob sich auf eine magische Reise ins persische Isfahan. Dort lässt er sich von dem berühmten Universalgelehrten Ibn Sina (Ben Kingsley) zum Medicus ausbilden.
Neben dem internationalen Ensemble glänzt der deutsche Shooting-Star Elyas M'Barek in diesem emotionalen und bildgewaltigen Abenteuerepos zwischen Orient und Okzident nach dem Weltbestseller von Noah Gordon



Collection Number:

Monster High: Scaris - Monsterstadt der

Location: Slot #

2013 *Kinder* **Rated** *FSK-0* Run Time 0:44

1.78:1 Anamorphic

Studio: Universal Pictures Germ
Director: Dustin McKenzie
Actors:

Movie Overview:
Begleite die Monster High™ Clique nach Scaris - die Stadt, in der schaurig schöne Träume wahr werden!

Clawdeen Wolf hat die einmalige Gelegenheit, bei der berühmten Modedesignerin Madame Ghostier in die Lehre zu gehen. Sie lässt alles stehen und liegen und reist mit ihren Freundinnen nach Scaris, in die Monsterstadt der Mode. Dort muss Clawdeen sich gegen ihre Konkurrentinnen Skelita Calaveras und Jinafire Long durchsetzen. Währenddessen entdecken Frankie Stein und Rochelle Goyle ein wahrhaft schauriges Geheimnis unter den Straßen von Scaris...



Collection Number:

Die Monster Uni

Location: Slot #

2013 *Animation* **Rated** *FSK-0* Run Time 1:44

1.78:1 | DOLBY DIGITAL

Studio: Walt Disney Pictures
Director: Dan Scanlon
Actors:
Billy Crystal, John Goodman, Steve Buscemi, Helen Mirren, Peter Sohn, Joel Murray, Sean P. Hayes, Dave Foley, Charlie Day, Alfred Molina, Tyler Labine, Nathan Fillion, Aubrey Plaza, Bobby Moynihan, Noah Johnston, Julia Sweeney, Bonnie Hunt, John Krasinski, Bill Hader, Beth Behrs, Bob Peterson, John Ratzenberger

Movie Overview:

Disney•Pixar präsentiert eine skurril-lustige Geschichte, in der zwei grundverschiedene Monster zu allerbesten Freunden werden - schräg, schrullig, warmherzig, rasant, zum Schreien komisch und in monstermäßigem Blu-ray 3D™!

Schon als kleines Monster träumte Mike Glotzkowski davon, ein großer Schrecker zu werden, und wie jeder weiß, kommen die Besten nur von der Monster Uni (MU). Doch schon während des ersten Semesters geraten seine Karriere-Pläne komplett durcheinander, als er auf den berühmt-berüchtigten James P. „Sulley“ Sullivan trifft, den Star-Schrecker des neuen Jahrgangs. Fortan geraten beide ständig aneinander, bis der Konkurrenzkampf außer Kontrolle gerät und dazu führt, dass beide aus dem Schreckprogramm rausgeschmissen werden. Da erkennen Mike und Sulley, dass sie ab sofort zusammenarbeiten müssen, um ihren Traum doch noch erfüllen zu können. Mit



Collection Number:

Turbo - Kleine Schnecke, großer Traum

Location: Slot #

2013 *Animation* **Rated** *FSK-0* Run Time 1:36

2.35:1 | DOLBY DIGITAL | DIGITAL dts SURROUND

Studio: Twentieth Century Fox
Director: David Soren
Actors:
Ryan Reynolds, Paul Giamatti, Michael Peña, Samuel L. Jackson, Luis Guzmán, Bill Hader, Snoop Dogg, Maya Rudolph, Ben Schwartz, Richard Jenkins, Ken Jeong, Michelle Rodriguez, Michael Patrick Bell, Mario Andretti, Aidan Andrews, Aaron Berger, Jen Cohn, Ryan Crego, Rich B. Dietl, Paul Dooley, Derek Drymon, Susan Fitzer

Movie Overview:

Superschnell und superwitzig - im neuen Animationshit von den Machern von MADAGASCAR und KUNG FU PANDA bleibt keine Schnecke zurück und kein Auge trocken! Der Underdog Turbo hat große Träume, vor allem aber will er ganz schnell sein. Durch einen verrückten Zufall wird er tatsächlich zur Highspeed-Schnecke und kann endlich gegen den berühmten Rennfahrer Guy Gagne antreten. Unterstützt von seinem Team und einer vorlauten Straßen-Gang mit gepimpten Schneckenhäusern stellt sich Turbo der größten Herausforderung seines Lebens...

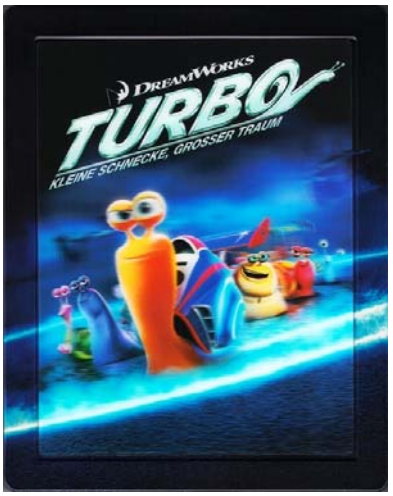

Collection Number:

The World's End

Location: Slot #

2013 *Komödie* **Rated** *FSK-12* Run Time 1:49

2.35:1 | DOLBY DIGITAL | DIGITAL dts SURROUND

Studio: Universal Pictures
Director: Edgar Wright
Actors:
Thomas Law, Zachary Bailess, Jasper Levine, James Tarpey, Luke Bromley, Sophie Evans, Samantha White, Rose Reynolds, Richard Hadfield, Flora Slorach, Francesca Reidie, Charlotte Reidie, Pierce Brosnan, David Bradley, Michael Smiley, Simon Pegg, Alex Austin, Jonathan Aris, Nick Frost, Martin Freeman

Movie Overview:

1 Nacht. 5 Freunde. 12 Kneipen. – Zumindest hatte sich das die Jungsclique um Gary King (**Simon Pegg**) vor zwanzig Jahren vorgenommen. Inzwischen über 40 und immer noch wild unterwegs, überredet Gary seine Jugendfreunde zu einem Ausflug in die alte Heimat. Die legendäre Sauftour soll dieses Mal tatsächlich bis zur letzten Station – dem „World's End“ – durchgezogen werden. Doch schon bald entpuppen sich einige Kneipengäste als feindlich gesinnte Wesen einer unbekannten Galaxie!

Steht auch das wahre Ende der Welt bevor?

Nach **Shaun of the Dead** und **Hot Fuzz** vollendet Regisseur Edgar Wright seine **Cornetto®-Trilogie** mit einem Meisterstück an britisch-bizarrem Humor und parodistischer Action – ein Hoch auf die Apokalypse!



Collection Number:

Dark Shadows

Location: Slot #

2012 *Horror* **Rated** *FSK-12* Run Time 1:48

1.78:1 Anamorphic

Studio: Warner Bros.
Director: Tim Burton
Actors:
Johnny Depp, Michelle Pfeiffer, Helena Bonham Carter, Eva Green, Jackie Earle Haley, Jonny Lee Miller, Bella Heathcote, Chloë Grace Moretz, Gully McGrath, Ray Shirley, Christopher Lee, Alice Cooper, Ivan Kaye, Susanna Cappellaro, Josephine Butler, William Hope, Shane Rimmer, Michael J. Shannon, Harry Taylor, Glen Mexted, Guy Flanagan, Nigel Whitmey

Movie Overview:
Als Vampir Barnabas Collins nach 200 Jahren seinen Sarg verlässt, mischen sich in seiner Reaktion Staunen und Zorn. Die Welt der 1970er Jahre ist ihm so fremd wie seine letzten Nachkommen, die Frau aber, die jetzt den Ton in der Stadt angibt, so vertraut wie verhasst, weil sie, eine verführerische, aber eifersüchtige Hexe, einst seine große Liebe tötete und ihn zum Untoten machte. Kann Barnabas seiner zerrütteten Familie näherkommen und dabei die romantisch gestörte stalkende Zauberin auf Distanz halten?



Collection Number:

Dick & Doof (3 DVD Set)

Location: Slot #

2012 *Komödie* **Rated** *FSK-6* Run Time 6:25

Studio: Studio Canal
Director:
Actors:
Stan Laurel, Oliver Hardy, James Finlayson

Movie Overview:

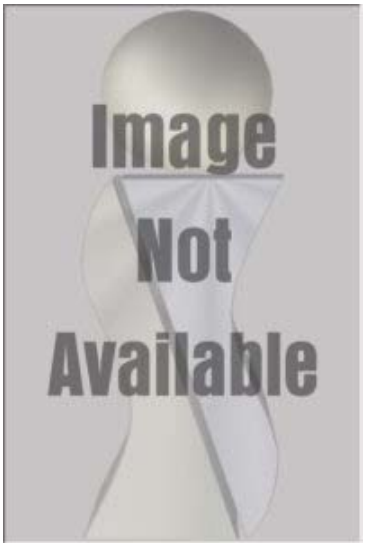

Collection Number:

Dick & Doof - Zwei ritten nach Texas: Di

Location: Slot #

1937 *Komödie* **Rated** *FSK-6* Run Time 1:02

1.33:1

Studio: Hal Roach Studios
Director: James W. Horne
Actors:
Stan Laurel, Oliver Hardy, Sharon Lynne, James Finlayson, Rosina Lawrence, Stanley Fields, Vivian Oakland, The Avalon Boys, Dinah

Movie Overview:
Das Leben im kleinen Städtchen Brushwood Gulch spielt sich vor allem in Finns Saloon ab. Dort in der Küche schuftet Mary Roberts. Mit einem millionenschweren Auftrag kommen Stan und Ollie in die Stadt. Sie sollen Mary die Hinterlassenschaft ihres Vaters überreichen: die Besitzurkunde zu einer Goldmine.

Als Finn und seine Frau Lola von der großen Erbschaft hören, täuschen sie die Jungs. Finn stellt ihnen seine Gattin als Erbin vor. Ahnungslos übergeben die beiden Glücksboten die Urkunde der Falschen. Aber der Schwindel fliegt auf. Allerdings wollen Finn und Lola die Urkunde nicht zurückgeben. So müssen sich Stan und Ollie allerlei einfallen lassen, damit Mary doch noch zu ihrer Goldmine kommt ...



Collection Number:

Dick & Doof - Die Doppelgänger: Dick & Location: Slot

1936 *Komödie* **Rated** *FSK-6* Run Time 1:11

1.33:1

Studio: Hal Roach Studios
Director: Harry Lachman
Actors:
Stan Laurel, Oliver Hardy, Alan Hale, Sidney Toler, Daphne Pollard, Betty Healy, James Finlayson, Iris Adrian, Lona Andre, Ralf Harolde, Noel Madison, Arthur Housman

Movie Overview:
Laurel und Hardy in einer turbulenten Verwechslungskomödie - ein doppelter Spaß!

Alfie und Bert sind die tot geglaubten Zwillingsbrüder von Stan und Ollie. Sie fahren zur See und gelten als die schwarzen Schafe der Familie. Eines Tages vertraut ihnen der Kaptän bei einem Landgang einen wertvollen Diamantring an, den sie an Land abgeben sollen. Sie ahnen nicht, dass die Hafenstadt auch das Zuhause ihrer glücklich verheirateten Brüder Stan und Ollie ist. In einem Biergarten amüsieren sich Alfie und Bert mit zwei leichten Mädchen - allerdings können die Matrosen die Zeche nicht zahlen und verschwinden, um Geld zu besorgen. Den wertvollen Ring lassen sie als Pfand zurück. Als Stan und Ollie zufällig mit ihren Ehefrauen in das gleiche Lokal kommen, bricht ein heilloses Chaos aus.

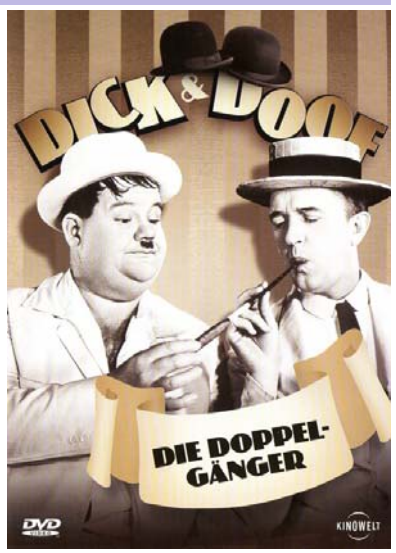

Collection Number:

Dick & Doof - Hinter Schloss und Riegel Location: Slot

1931 *Komödie* **Rated** *FSK-6* Run Time 1:09

1.33:1

Studio: Hal Roach Studios
Director: James Parrott
Actors:
Stan Laurel, Oliver Hardy, June Marlowe, Wilfred Lucas, James Finlayson, Walter Long, Stanley J. Sanford

Movie Overview:
Mit tollen Extras! Diese DVD präsentiert den Film in der ursprünglichen Kinofassung und in einer restaurierten Langfassung mit den geschnittenen Szenen.

Stan und Ollie versuchen sich als illegale Bierbrauer. Doch die Wächter des Gesetzes sind auf der Hut, und so landen die beiden im Gefängnis. Dort allerdings strapazieren sie nicht nur die Nerven der Wärter, sondern bringen auch ihre Zellengenossen zur Raserei. Zur Strafe werden sie in die Gefängnisschule geschickt, wo sie den Lehrer zur Weissglut treiben.

Zusätzlich enthält die DVD zwei Stummfilmkomödien: "The Second Hundred Years" (1927) und "Eve's Love Letters" (1927), einen Solofilm Stan Laurels und den Trailer, in dem Laurel und Hardy deutsch sprechen.

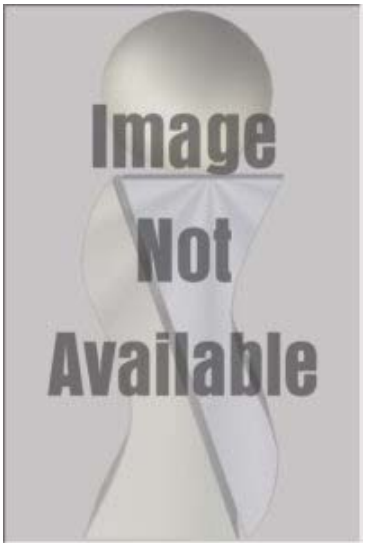

Collection Number:

Django Unchained Location: Slot

2012 *Western* **Rated** *FSK-16* Run Time 2:45

2.40:1

Studio: Columbia Pictures
Director: Quentin Tarantino
Actors:
Jamie Foxx, Christoph Waltz, Leonardo DiCaprio, Kerry Washington, Samuel L. Jackson, Walton Goggins, Dennis Christopher, David Steen, Dana Gourrier, Nichole Galicia, Laura Cayouette, Ato Essandoh, Sammi Rotibi, Clay Donahue Fontenot, Escalante Lundy, Miriam F. Glover, Don Johnson, Franco Nero, James Russo, James Remar

Movie Overview:
Angesiedelt in den Südstaaten, erzählt DJANGO UNCHAINED die Geschichte von Django **(Jamie Foxx)**, einem Sklaven, der sich mit dem Kopfgeldjäger Dr. King Schultz **(Christoph Waltz)** zusammenschließt, um im Gegenzug für seine Freiheit, die gesuchtesten Verbrecher des Südens zur Strecke zu bringen. Er wird zum erfolgreichen Jäger, doch sein größtes Ziel ist es, seine Frau **(Kerry Washington)** zu finden und zu befreien, die er vor langer Zeit durch Sklavenhandel verloren hat. Als ihre Suche die beiden schließlich zu Calvin Candie **(Leonardo DiCaprio)**, dem berüchtigten und brutalen Besitzer der "Candyland"-Plantage führt, wecken sie das Misstrauen von Stephen **(Samuel L. Jackson)**, Candies treuem Haussklaven. Unter strenger Beobachtung drohen Candie und seine verräterische Bande, ihnen auf die Schliche zu kommen.



Collection Number:

The Expendables 2: Back for War: Spec Location: Slot

2012 *Action* **Rated** *FSK-18/KJ* Run Time 1:43

2.40:1

Studio: Nu Image Production
Director: Simon West
Actors:
Sylvester Stallone, Jason Statham, Jet Li, Dolph Lundgren, Chuck Norris, Jean-Claude Van Damme, Bruce Willis, Arnold Schwarzenegger, Terry Crews, Randy Couture, Liam Hemsworth, Scott Adkins, Yu Nan, Amanda Ooms, Charisma Carpenter, Nikolette Noel, Georgi Zlatarev, Alexander Moskov, Denis Vasilev, Nikolay Dodov, Wenbo Li, Borislav Zahariev

Collection Number:

Movie Overview:
MEHR HEROES. MEHR ACTION. MEHR BLOCKBUSTER.

"GIPFELTREFFEN DER ACTION-GIGANTEN"

100% schlagkräftige Action!
100% knallharte Muskelmasse!
100% kochendes Testoteron!
Die EXPENDABLES sind zurück…
und dieses Mal nehmen sie es persönlich! Unter der Regie von Genre-Spezialist Simon West ("The Mechanic", "Con Air") liefern Sylvester Stallone ("John Rambo", "Rocky Balboa"), Arnold Schwarzenegger ("The Last Stand", "Terminator"), Bruce Willis ("Looper", "Stirb langsam"), Dolph Lundgren ("Universal Soldier"), Chuck Norris ("Missing in Action"), Jet Li ("Romeo Must Die"), Jason Statham ("The Transporter", "Crank") und Jean-Claude Van Damme ("JCVD", "Wake of Death") Schlag auf Schlag stahlharte Fights, spektakuläre



Die fürchterliche Furcht vor dem Fürcht Location: Slot

2012 *Komödie* **Rated** *FSK-16* Run Time 1:36

1.85:1
Anamorphic

Studio: Universal Pictures
Director:
Actors:

Collection Number:

Movie Overview:
Die fürchterliche Furcht vor dem Fürchterlichen ...

... ist die skurrile neue Gruselkomödie vom Meister des britischen Humors Simon Pegg.

Simon Pegg spielt Jack, einen Kinderbuchautor, der für sein erstes ernsthaftes Buch über Serienmörder im Viktorianischen England recherchiert. Nach und nach geht seine Fantasie mit ihm durch und er sieht in jedem Schatten einen Killer.

Und dann klopft noch Hollywood an die Tür. Aber statt eines großen Durchbruchs erwartet Jack der große Zusammenbruch. Er muss sich seiner eigenen Furcht stellen - und mit Fürchterlichem wie Liebe, Wäsche und Messermördern fertigwerden!



Ghost Rider: Spirit of Vengeance 3D Location: Slot

2012 *Spannung/Thriller* **Rated** *FSK-12* Run Time 1:36

2.35:1

Studio: Hyde Park Entertainmen
Director: Brian Taylor
Actors:
Nicolas Cage, Violante Placido, Ciarán Hinds, Idris Elba, Johnny Whitworth, Fergus Riordan, Spencer Wilding, Sorin Tofan, Jacek Koman, Anthony Head, Cristian Iacob, Christopher Lambert, Jai Stefan, Vincent Regan, Ionut Cristian Lefter, Will Ashcroft, Sabina Branduse, Tobias Öjerfalk, Adina Galupa, Alin Panc

Collection Number:

Movie Overview:
NICOLAS CAGE IN SEINER PARADEROLLE ALS COOLSTER UND HÄRTESTER KOPFGELDJÄGER DES TEUFELS IST ZURÜCK! IN DER FORTSETZUNG DER ERFOLGREICHEN MARVEL-COMIC-ADAPTION DREHT DER GHOST RIDER DEN DREHZAHLMESSER MÄCHTIG AUF!

Vor Jahren hat der Stuntman Johnny Blaze (Nicolas Cage) einen Pakt mit dem Teufel geschlossen und wurde zum Ghost Rider. Als unkontrollierbares, brennendes Skelett, das auf einem Motorrad durch die Nacht jagt, vollführte er so manch spektakulären Höllenritt auf seinem heißen Gefährt. Mittlerweile lebt Blaze fernab von jeglicher Zivilisation, verbunden mit der Hoffnung, so seinen inneren Feuerdämon in Schach halten zu können. Sein Motorrad muss er unerwartet wieder entstauben, als er erfährt, dass die Armee des Teufels den zehnjährigen Danny und seine Mutter Nadya gewaltsam entführt hat. Blaze weiß, dass



Der Hobbit: Eine unerwartete Reise 3D

Location: Slot #

2012 *Fantasy* **Rated** *FSK-12* Run Time 2:50

2.40:1

Studio: New Line Cinema
Director: Peter Jackson
Actors:
Ian McKellen, Martin Freeman, Richard Armitage, Ken Stott, Graham McTavish, William Kircher, James Nesbitt, Stephen Hunter, Dean O'Gorman, Aidan Turner, John Callen, Peter Hambleton, Jed Brophy, Mark Hadlow, Adam Brown, Ian Holm, Elijah Wood, Hugo Weaving, Cate Blanchett, Christopher Lee, Andy Serkis, Sylvester McCoy

Movie Overview:

Der Hobbit: Eine unerwartete Reise ist der erste Teil der Filmtrilogie nach *Der Hobbit* von J.R.R. Tolkien und zeigt Bilbo Beutlin auf seiner epischen Mission, das verlorene Zwergenreich Erebor vom fürchterlichen Drachen Smaug zurückzuerobern. Dabei entdeckt er, welch Scharfsinn und Mut in ihm stecken. Und er findet den Ring, der untrennbar mit dem Schicksal von Mittelerde verbunden ist.

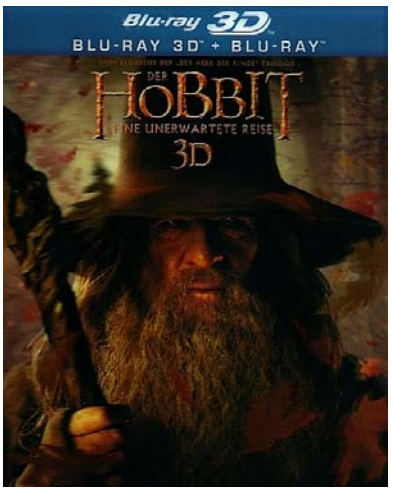

Collection Number:

Die Hüter des Lichts

Location: Slot #

2012 *Animation* **Rated** *FSK-6* Run Time 1:37

1.78:1

Studio: DreamWorks Animation
Director: Peter Ramsey
Actors:
Chris Pine, Alec Baldwin, Jude Law, Isla Fisher, Hugh Jackman, Dakota Goyo, Khamani Griffin, Kamil McFadden, Georgie Grieve, Emily Nordwind, Jacob Bertrand, Olivia Mattingly, Dominique Grund, Ryan Crego, April Lawrence, Peter Ramsey, Isabella Blake-Thomas, Stuart Allan Bertman, Rich B. Dietl, Matthias 'Matze' Knop, Florian David Fitz

Movie Overview:

Das brandneue DreamWorks Animationsabenteuer erzählt die magische Geschichte von Jack Frost, dem Osterhasen, dem Weihnachtsmann, der Zahnfee und dem Sandmann: den legendären Hütern des Lichts. Die Helden unserer Kindheit kämpfen Seite an Seite gegen Pitch, einen bösen Geist, der versucht, die Weltherrschaft an sich zu reißen. Mit vereinten Superkräften, einer geballten Ladung Action und jeder Menge Spaß versuchen die unsterblichen Hüter, die Hoffnungen und Träume der Kinder auf der ganzen Welt zu beschützen.

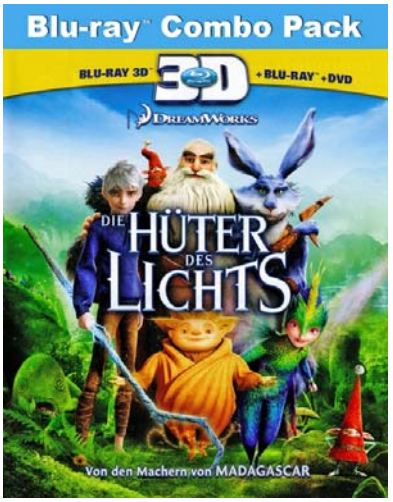

Collection Number:

Ice Age 4: Voll Verschoben 3D: 2 Disc E

Location: Slot #

2012 **Rated** Run Time 1:28

2.40:1

Studio:
Director:
Actors:

Movie Overview:



Collection Number:

KKK - Knorkator Konzert Klicks

Location: Slot #

2012 *Musik* **Rated** *FSK-12* Run Time 0:00

Movie Overview:

Bonus-DVD zum Album 'Es werde nicht...'

Studio: Rough Trade Distributior
Director:
Actors:

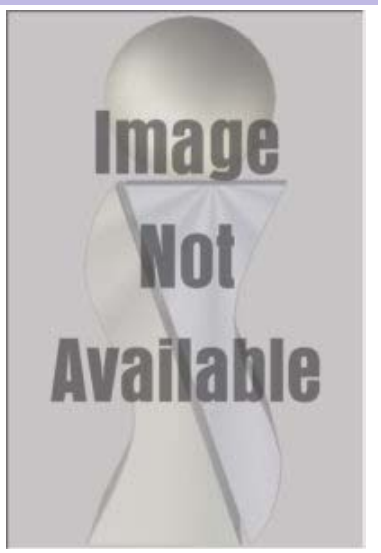

Collection Number:

Kochen ist Chefsache

Location: Slot #

2012 *Komödie* **Rated** *FSK-6* Run Time 1:25

2.35:1

Movie Overview:

Alexandre Lagarde (JEAN RENO) ist Frankreichs berühmtester Sternekoch – bewundert, erfolgreich, eine lebende Legende. Seit Kurzem muss er sich aber mit Stanislas (JULIEN BOISSELIER) herumschlagen, dem neuen Boss der Finanzgruppe, der sein Gourmetrestaurant angehört. Der will Alexandre durch einen jüngeren Koch ersetzen, dem allerdings die klassische „Nouvelle Cuisine“ weniger am Herzen liegt als die Molekularküche aus dem Reagenzglas. Dass Alexandre zudem noch die kulinarischen Ideen ausgehen ist jedoch fast noch schlimmer. Schließlich muss er ein sagenhaftes neues Menü kreieren, um den Gastro-Kritiker vom „Guide“ zu überzeugen. Da läuft ihm Jacky Bonnot (MICHAËL YOUN) über den Weg – jung und hitzköpfig, aber ein echter Könner am Kochtopf, der sein Talent bisher mit lausigen Bistrojobs vergeudet hat. Es scheint als hätte der Meisterkoch mit Jacky den idealen Komplizen gefunden, um Stanislas die Suppe kräftig zu versalzen.

Studio: Gaumont
Director: Daniel Cohen
Actors:
Jean Reno, Michaël Youn, Raphaëlle Agogué, Julien Boisselier, Salomé Stevenin, Pierre Vernier, Santiago Segura, Geneviève Casile, André Penvern, Serge Larivière, Issa Doumbia, Bun-hay Mean, Rebecca Miquel, James Gérard, Henri Payet, Franck de la Personne, Céline Caussimon, Jeanne Ferron, Nicolas Woirion, Pierre Aussedat, Ginnie Watson, Greg Annoni



Collection Number:

Life of Pi - Schiffbruch mit Tiger 3D: 2-D

Location: Slot #

2012 *Abenteuer* **Rated** *FSK-12* Run Time 2:07

1.85:1

Movie Overview:

Der mit 4 Oscars® ausgezeichnete Film* von Meisterregisseur Ang Lee ist nicht nur ein episches Abenteuer voller gefährlicher Entdeckungen und Erlebnisse, sondern auch ein visuelles Meisterwerk mit faszinierenden Spezialeffekten!

Nach einer verhängnisvollen Schiffskatastrophe treibt Pi Patel, Sohn eines indischen Zoodirektors, in einem Rettungsboot mitten auf dem Ozean – zusammen mit dem einzigen anderen Überlebenden, einem furchteinflößenden Bengalischen Tiger. Zwischen den beiden entsteht eine wundersame Beziehung und Pi muss seinen ganzen Einfallsreichtum und Mut aufbringen, um den Tiger zu trainieren und sie beide zu retten.

* Beste Regie, Beste visuelle Effekte, Beste Filmmusik, Beste Kamera (2013)

Studio: Fox 2000 Pictures
Director: Ang Lee
Actors:
Suraj Sharma, Irrfan Khan, Ayush Tandon, Gautam Belur, Adil Hussain, Tabu, Ayaan Khan, Mohd. Abbas Khaleeli, Vibish Sivakumar, Rafe Spall, Gérard Depardieu, James Saito, Jun Naito, Andrea Di Stefano, Shravanthi Sainath, Elie Alouf, Padmini Ramachandran, TM Karthik, Amarendran Ramanan, Hari Mina Bala, Wang Bo-Chieh, Ko Yi-Cheng

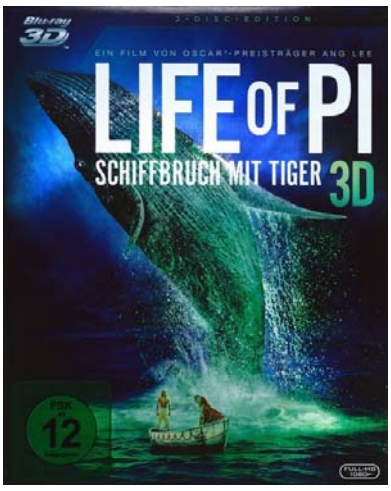

Collection Number:

Madagascar 3: Flucht durch Europa

Location: Slot #

2012 *Animation* **Rated** *FSK-6* Run Time 1:30

1.78:1 Anamorphic

Studio: DreamWorks Animation
Director: Eric Darnell
Actors:
Ben Stiller, Chris Rock, David Schwimmer, Jada Pinkett Smith, Sacha Baron Cohen, Cedric the Entertainer, Andy Richter, Tom McGrath, Frances McDormand, Jessica Chastain, Bryan Cranston, Martin Short, Chris Miller, Christopher Knights, Conrad Vernon, Vinnie Jones, Steve Jones, Nick Fletcher, Paz Vega, Frank Welker, Danny Jacobs

Movie Overview:
Die verrücktesten Zootiere aller Zeiten sind zurück - in einem urkomischen neuen Abenteuer! Kurzweiliger, charmanter und witziger kann eine Flucht durch Europa nicht sein. Dafür sorgen Alex, Marty, Melman und Gloria. Natürlich sind auch der geltungssüchtige King Julien und die zupackenden Pinguine wieder mit von der Partie, wenn die liebenswerten Madagascar-Freunde sich einem Wanderzirkus anschließen, um Captain Dubois von den Tierfängern zu entkommen. Man kann dieses knallbunte Animationswunderwerk mit neuen Figuren und atemloser Action nur lieben. Also her mit dem Afro und mitten rein in ein echt tierisches Vergnügen!



Collection Number:

The Magic of Belle Isle

Location: Slot #

2012 *Komödie* **Rated** *FSK-0* Run Time 1:49

1.85:1 Anamorphic

Studio: Castle Rock Entertainme
Director: Rob Reiner
Actors:
Morgan Freeman, Kenan Thompson, Virginia Madsen, Emma Fuhrmann, Madeline Carroll, Nicolette Pierini, C.J. Wilson, Ash Christian, Debargo Sanyal, Fred Willard, Jessica Hecht, Christopher McCann, Lucas Rooney, Kevin Pollack, Boyd Holbrook, Kevin, Tilly

Movie Overview:
Monte Wildhorn (Morgan Freeman) hat ausser dem Alkohol nicht mehr viel in seinem Leben, aber eigentlich ist er ein erfolgreicher und bekannter Autor. In Belle Island mietet er sich über den Sommer eine niedliche Hütte am See, um sein verlorengeglaubtes Talent wiederzufinden. Dort freundet er sich mit der alleinerziehenden Mutter Mrs. O'Neil (Virginia Madsen) und ihren drei Töchtern an, die ihm helfen, seine Inspiration wiederzufinden. Plötzlich macht Monte das Leben wieder Spaß….

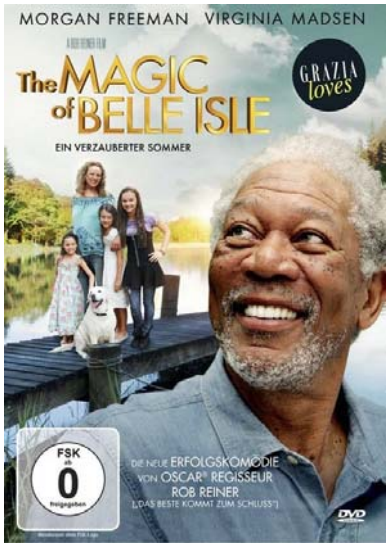

Collection Number:

Merida - Legende der Highlands: 3-Disc

Location: Slot #

2012 *Animation* **Rated** *FSK-6* Run Time 1:34

2.39:1

Studio: Walt Disney Pictures
Director: Mark Andrews
Actors:
Kelly Macdonald, Billy Connolly, Emma Thompson, Julie Walters, Robbie Coltrane, Kevin McKidd, Craig Ferguson, Sally Kinghorn, Eilidh Fraser, Peigi Barker, Kevin McKidd, Steven Cree, Steve Purcell, Callum O'Neill, Patrick Doyle, John Ratzenberger, Emma D'Inverno, Rupert Farley, Stephanie Farrell

Movie Overview:
Die Macher von „Der König der Löwen“, „Ratatouille“ und „Die Unglaublichen“ präsentieren ein neues außergewöhnliches Abenteuer voller Magie, Herz und Humor. Es erwarten Sie unglaublich liebenswerte und verrückte Charaktere, jede Menge Spaß und unvergessliche Momente!

Vor der beeindruckenden Kulisse der mystischen, schottischen Highlands entführt das 13. Animationshighlight der Pixar Animation Studios in ein sagenumwobenes Königreich. Hier sollte die talentierte Bogenschützin Merida eigentlich ihrer Rolle als vornehme Königstochter gerecht werden. Doch ebenso wie ihre übermütigen kleinen Drillingsbrüder hat auch der rebellische Rotschopf nichts als Flausen im Kopf. Wild entschlossen, ihren eigenen Weg im Leben zu finden, trotzt sie uralten Traditionen und beschwört damit unbedacht einen alten Fluch herauf, der das Königreich ins Chaos stützt. Merida muss nun ihren



Collection Number:

Monster

Location: Slot #

2012 *Drama* **Rated** *FSK-16* Run Time 1:49

1.85:1

Studio: Media 8 Entertainment
Director: Patty Jenkins
Actors:
Charlize Theron, Christina Ricci, Bruce Dern, Lee Tergesen, Annie Corley, Pruitt Taylor Vince, Marco St. John, Marc Macaulay, Scott Wilson, Rus Blackwell, Tim Ware, Stephan Jones, Brett Rice, Kaitlin Riley, Cree Ivey, Catherine Mangan, Magdalena Manville, T. Robert Pigott, Romonda Shaver, Glenn R. Wilder, Elaine Stebbins

Movie Overview:

Aileen (Charlize Theron) ist am Ende ihrer Kräfte ... den Finger am Abzug. Doch plötzlich landet die Prostituierte in einer Bar und direkt in den Armen einer jungen Frau - Selby Wall (Christina Ricci). Eine heftige Liaison entbrennt zwischen den beiden ungleichen Frauen. Für Aileen ist Selby der Einstieg in ein neues Leben, aber noch fehlt das nötige Geld, um durchzubrennen und der Stadt endgültig den Rücken zu kehren ... nur noch ein paar Freier, dann ist Schluss. Doch einer von ihnen fällt so brutal über Aileen her, dass sie ihn in Notwehr erschießt. Es sollte nicht der Letzte sein...

Regisseurin Patty Jenkins erzählt die authentische Geschichte der Serienmörderin Aileen Wuornos, welche im Jahre 2002 wegen Mordes an 7 Männern hingerichtet wurde. Hauptdarstellerin Charlize Theron verkörpert Aileen Wuornos mit solch einer Hingabe, dass sie für diese Leistung mit Preisen wie dem Oscar, dem Golden Globe, dem Silbernen Bären u.v.a.



Collection Number:

Monster High: Mega Monsterparty

Location: Slot #

2012 **Rated** *FSK-6* Run Time 1:08

1.78:1
Anamorphic

Studio: Universal Pictures Germ
Director:
Actors:

Movie Overview:

Schräg. Einzigartig. Monster High!

Willkommen an der Monster High ! Draculaura, Clawdeen Wolf, Frankie Stein und Lagoona Blue gehören zu den bekanntesten Monster-Familien der Welt und sind die besten Freundinnen. Doch sie haben es nicht immer leicht - besonders an Halloween: Was früher einmal ein schaurig-schönes Fest für alle war, scheint heute für Monster gefährlich zu sein. Frankie kann das nicht glauben und will die wahre Bedeutung von Halloween herausfinden. Kann sie es schaffen, dass Normalos und Monster endlich wieder gemeinsam eine MEGA MONSTERPARTY feiern?



Collection Number:

ParaNorman 3D

Location: Slot #

2012 *Animation* **Rated** *FSK-12* Run Time 1:32

2.40:1

Studio: Focus Features
Director: Sam Fell
Actors:
Kodi Smit-McPhee, Tucker Albrizzi, Anna Kendrick, Casey Affleck, Christopher Mintz-Plasse, Leslie Mann, Jeff Garlin, Elaine Stritch, Bernard Hill, Jodelle Ferland, Tempestt Bledsoe, Alex Borstein, John Goodman, Hannah Noyes, Jack Blessing, Ranjani Brow, Michael Corbett, David Cowgill, Nicholas Guest, Emily Hahn, Bridget Hoffman

Movie Overview:

Norman ist ein Außenseiter mit einer ganz besonderen Gabe: Er kann mit den Toten sprechen. Um seine Stadt von einem jahrhundertealten Fluch zu befreien und seine Familie zu retten, nimmt er es mit Zombies, Geistern, Hexen und sogar Erwachsenen auf!

Die Macher des Oscar®-nominierten Meisterwerks **Coraline** schufen eine herzig-skurrile Gruselkomödie in modernster 3D-Stop-Motion-Animation, die Jung und Alt begeistert.

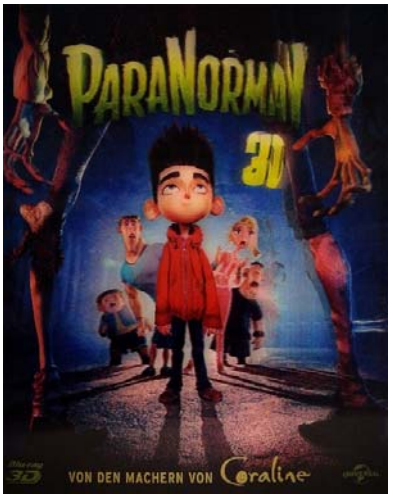

Collection Number:

Paulette

Location: Slot #

2012 *Drama* **Rated** *FSK-12* Run Time 1:24

1.85:1 Anamorphic

DOLBY DIGITAL

Studio: Gaumont
Director: Jérôme Enrico
Actors:
Betty Bayen, Bernadette Lafont, Carmen Maura, Dominique Lavanant, Françoise Bertin

Movie Overview:

Paulette ist eine ruppige 80-jährige Dame, die weiß, was sie will, und auch, was sie nicht will. Dass sie ganz allein in einem zwielichtigen Pariser Vorort lebt, kann sie nicht schrecken. Nur ihre allzu schmale Pension bringt Paulette immer wieder auf die Palme.

Als ihr eines Abends beim Müllrausbringen ein Päckchen Haschisch in den Schoß fällt, beschließt Paulette, ihrer Geldmisere ein Ende zu machen: Paulette wird Dealerin! Als ehemalige Konditormeisterin bringt sie für diesen Job neben einem ausgeprägten Geschäftssinn und echten Giftzwergqualitäten auch grandiose Backkünste und hilfreiche Freundinnen vom Nachmittagstee mit – Vorteile, die ihrer Lederjacken tragenden Konkurrenz im Viertel eindeutig abgehen.

Plötzlich gibt es nicht nur einen neuen Dealer im Quartier. Paulette wird bald zur Königin des kultivierten Drogenhandels. Erst als die mächtigen Hintermänner



Collection Number:

Die Piraten! - Ein Haufen merkwürdiger

Location: Slot #

2012 *Animation* **Rated** *FSK-0* Run Time 1:28

2.35:1

DOLBY DIGITAL

DIGITAL dts SURROUND

Studio: Columbia Pictures
Director: Peter Lord
Actors:
Hugh Grant, Martin Freeman, Imelda Staunton, David Tennant, Jeremy Piven, Salma Hayek, Lenny Henry, Brian Blessed, Russell Tovey, Brendan Gleeson, Ashley Jensen, Ben Whitehead, Mike Cooper, David Schneider, Tom Doggart, Sophie Jerrold, Sophie Laughton, Peter Lord, Kayvan Novak, David Schaal

Movie Overview:

Die Segel sind gesetzt für eine amüsante Piratenfahrt über die sieben Weltmeere mit einem Haufen merkwürdiger Typen! Als der berüchtigte Piratenkapitän (im englischen Original: Hugh Grant) mal wieder befürchten muss, von seinen Erzrivalen Black Bellamy und Entermesser Liz ausgestochen zu werden, setzt er alles daran, die begehrte Auszeichnung „Pirat des Jahres“ zu gewinnen! In Begleitung seines getreuen Dodos Polly und seiner bunt zusammengewürfelten Crew muss der Piratenkapitän eine diabolische Königin bekämpfen, einen jungen Wissenschaftler retten und dabei nie aus den Augen verlieren, was Piraten am meisten lieben: das Abenteuer!



Collection Number:

Ralph reichts: 2-Disc Set

Location: Slot #

2012 *Animation* **Rated** *FSK-6* Run Time 1:41

2.39:1

DOLBY DIGITAL

DIGITAL dts SURROUND

Studio: Walt Disney Animation S
Director: Rich Moore
Actors:
John C. Reilly, Sarah Silverman, Jack McBrayer, Jane Lynch, Alan Tudyk, Mindy Kaling, Joe Lo Truglio, Ed O'Neill, Dennis Haysbert, Edie McClurg, Raymond S. Persi, Jess Harnell, Rachael Harris, Skylar Astin, Adam Carolla, Horatio Sanz, Maurice LaMarche, Stefanie Scott, John Dimaggio, Rich Moore, Katie Lowes, Jamie Elman

Movie Overview:

Rich Moore, der Erfolgsregisseur der „Simpsons“ und von „Futurama“, zeigt wieder einmal originelles, slapstickgeladenes Entertainment in einem poppig-bunten Kosmos voller schräger Charaktere und gibt zugleich einen einzigartigen Einblick hinter die Kulissen von Videospielen - mit ultimativen, visuell atemberaubenden 3D-Effekten auf einem ganz neuen Level!

Das Leben ist eines der härtesten! Zumindest für Ralph. Denn keiner mag die bösen Jungs. Doch Ralph muss in seinem Game eben die Rolle des Zerstörers übernehmen, obwohl er lieber einmal der große Held sein möchte. In seinem Spiel ist das aber nun einmal nicht programmiert, also haut er einfach ab, um es in „Hero's Duty“, einem actiongeladenen Sci-Fi-Shooter, allen so richtig zu zeigen! Doch sein „Game Hopping“ bringt das System total durcheinander und droht alle Spielewelten zu zerstören. Da bekommt er unverhofft



Collection Number:

Safe House

Location: Slot #

2012 *Action* **Rated** *FSK-16* Run Time 1:50

2.35:1 Anamorphic

Studio: Universal Pictures
Director: Daniel Espinosa
Actors:
Denzel Washington, Ryan Reynolds, Vera Farmiga, Brendan Gleeson, Sam Shepard, Ruben Blades, Nora Arnezeder, Robert Patrick, Liam Cunningham, Joel Kinnaman, Fares Fares, Jena Dover, Stephen Rider, Daniel Fox, Tracie Thoms, Sara Arrington, Kenneth Fox, Bryan Van Niekerk, Nicole Sherwin, Pope Jerrod

Collection Number:

Movie Overview:

Ex-CIA-Agent Frost (Denzel Washington) steht auf der falschen Seite. Vor Jahren hat er US-Militärgeheimnisse an Nordkorea verraten. Jetzt wartet er als Gefangener der CIA an einem geheimen Ort auf seinen Prozess, in dem er als Kronzeuge aussagen soll. Doch dazu kommt es nicht. Plötzlich wird das 'Safe House' von einem Killerkommando attackiert und dem Erdboden gleichgemacht. Nur knapp kann Frost mit Hilfe seines Bewachers, dem jungen Spezialagenten Weston (Ryan Reynolds), entkommen. Aber wer will Frost mundtot machen? Terroristen? Oder ist es gar jemand aus der CIA-Chefetage? Je länger das Katz-und-Maus-Spiel dauert, desto unklarer wird, wer wem trauen kann. Bis beim furiosen Showdown die Wahrheit schließlich ans Licht kommt...

Oscar-Gewinner Denzel Washington ('American Gangster', 'Training Day') sorgt nicht nur für extreme Spannung, sondern gibt dem Action-Thriller auch noch

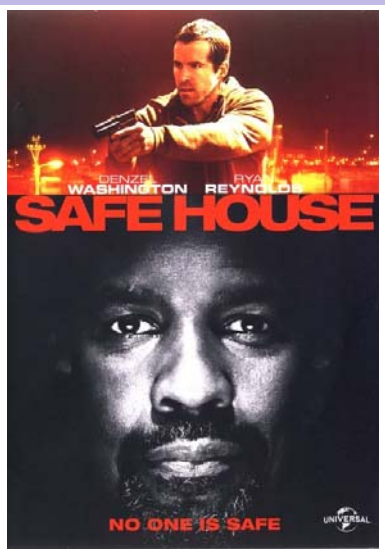

Santiano - Bis ans Ende der Welt

Location: Slot #

2012 *Musik* **Rated** *FSK-0* Run Time 1:30

1.78:1

Studio: NDR Fernsehen
Director: Klaus-Dieter Rentel
Actors:
Marco Möller, Olga Telnow, Synje Norland, Ter Schlag, Axel Stosberg, Hans-Timm "Timsen" Hinrichsen, Peter David "Pete" Sage, Björn Both

Collection Number:

Movie Overview:

"Ihre Kehlen klingen nach Rum, Fernweh und melancholischer Seefahrer-Romantik", schrieb ein Redakteur über die norddeutsche Folk-Band Santiano. Ganz Deutschland steht mittlerweile auf ihre erdig-folkige Popmusik mit Anleihen in traditionellen, internationalen Volksliedern, Popmusik, Rock'n'Roll bis hin zum Irish Folk.

1. Intro / Anmoderation
2. Alle die mit uns auf Kaperfahrt fahren
3. Santiano
4. Frei wie der Wind
5. Blow Boys Blow
6. Auf nach Californio
7. 500 Meilen (500 Miles)
8. Garten Eden (Scarborough Fair)
9. Weit übers Meer (David's Song)
10. Der Wind ruft meinen Namen
11. Schlagzeugsolo

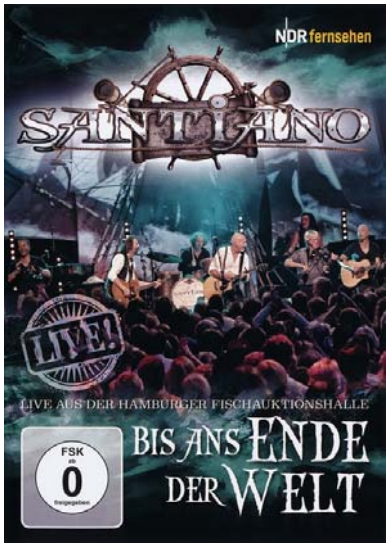

Das Schwergewicht

Location: Slot #

2012 *Komödie* **Rated** *FSK-12* Run Time 1:41

1.85:1

Studio: Columbia Pictures
Director: Frank Coraci
Actors:
Kevin James, Salma Hayek, Henry Winkler, Greg Germann, Joe Rogan, Gary Valentine, Charice, Bas Rutten, Reggie Lee, Mark DellaGrotte, Mookie Barker, Jackie Flynn, Nikki Tyler-Flynn, Melissa Peterman, Thomas Gallagher, Blaine Stevens, Jonathan Michael Trautmann, Germaine De Leon, Steven Ritchie, Shelly DeSai, Earnestine Phillips, Richard Arum

Collection Number: 17

Movie Overview:

Dieser Lehrer glaubt noch daran, dass man für seine Schüler kämpfen muss.

Der ehemalige College-Ringer Scott Voss (Kevin James) ist ein demotivierter Lehrer an einer Highschool. Als aufgrund von Budgetkürzungen die Schule lehrplanfremde Aktivitäten streichen und den Musiklehrer (Henry Winkler) entlassen muss, heckt Scott einen Plan aus, um nebenbei als Mixed-Material-Arts-Kämpfer Geld aufzutreiben. Alle halten ihn für verrückt - vor allem die Schulkrankenschwester Bella (Salma Hayek). Doch dann erreicht Scott etwas Unerwartetes. Er begeistert seine Schüler und wird zu einer Sensation, die die ganze Schule aufrüttelt.



Zorn der Titanen 3D

Location: Slot #

2012 *Action* **Rated** *FSK-12* Run Time 1:40

1.78:1

Studio: Warner Bros. Pictures
Director: Jonathan Liebesman
Actors:
Sam Worthington, Liam Neeson, Ralph Fiennes, Edgar Ramirez, Toby Kebbell, Rosamund Pike, Bill Nighy, Danny Huston, John Bell, Lily James, Alejandro Naranjo, Freddy Drabble, Kathryn Carpenter, Matt Milne, Kett Turton, Sinead Cusack, Spencer Wilding, Juan Reyes, Jorge Guimerá, Asier Macazaga, Daniel Galindo Rojas, Lamberto Guerra

Movie Overview:
SPÜRE DEN ZORN

Zehn Jahre nach dem Sieg über den monströsen Kraken möchte Perseus ein beschauliches Leben als Fischer und alleinerziehender Vater seines kleinen Sohnes führen. Doch die Götter kämpfen mit den Titanen weiterhin um die Vorherrschaft: Weil sie von den Menschen kaum noch verehrt werden, verlieren die Götter ihre Macht über die eingekerkerten Titanen und ihren grimmigen Anführer Kronos. Zeus wird von Hades verraten und in die Unterwelt verschleppt, und Perseus kann sich auch diesmal seiner Berufung als Held nicht entziehen - er muss Zeus befreien und die Menschheit vor der Tyrannenherrschaft der Titanen bewahren.



Collection Number:

Die besten deutschen 80er Hits des Jah

Location: Slot #

2011 *Musik* **Rated** *FSK-0* Run Time 5:26

Studio:
Director:
Actors:

Movie Overview:

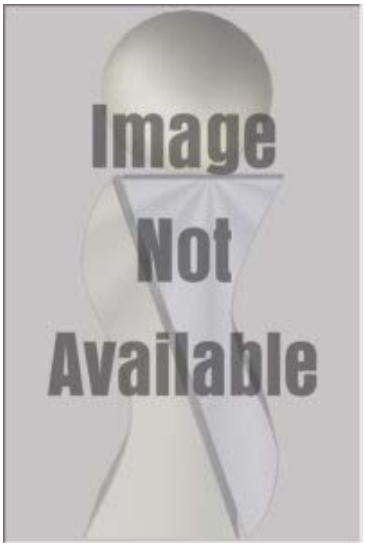

Collection Number:

The Beaver

Location: Slot #

2011 *Drama* **Rated** *6+* Run Time 1:31

2.40:1

Studio: Summit Entertainment
Director: Jodie Foster
Actors:
Mel Gibson, Jodie Foster, Jennifer Lawrence, Anton Yelchin

Movie Overview:
Walter Black leidet an einer tiefen Depression. Während sein jüngster Sohn Henry zum Aussenseiter mutiert und der Ältere krampfhaft versucht, eine gleich verlaufende Zukunft wie die seines Vaters zu verhindern, verkriecht sich seine Frau Meredith in der Arbeit und schaut dem hilflosen Zerfall ihres Mannes zu.

Nach seinem Rausschmiss und dem misslungenen Suizidversuch freundet er sich mit einer gefundenen Biberpuppe an. Sie wird zu seinem engsten Freund und gibt Walter neuen Lebensmut. Bald scheint sich auch das Leben von Walters Familie zum Besseren zu wenden.

Als die Puppe dann jedoch beginnt Überhand zu nehmen, ist Walter gezwungen, sich zwischen seiner Familie und dem bedeutsamen Biber zu entscheiden.



Collection Number:

Dickste Freunde

Location: Slot #

2011 *Komödie* **Rated** *FSK-12* Run Time 1:47



Chick Flick!

2.35:1

Anamorphic

Studio: Universal Pictures
Director: Ron Howard
Actors:
Vince Vaughn, Kevin James, Jennifer Connelly, Winona Ryder, Channing Tatum, Queen Latifah, Amy Morton, Chelcie Ross, Eduardo N. Martinez, Rance Howard, Clint Howard, Guy Van Swearingen, Troy West, Laura Whyte, Grace Rex, Mike McNamara, Rebecca Spence, Tim Rhoze, Madison Dirks, Michael Patrick Thornton, Mimi Sagadin

Movie Overview:

Die Comedystars **Vince Vaughn** (*Trennung mit Hindernissen*) und **Kevin James** (*Der Kaufhaus Cop*) in einer turbulenten Komödie über wahre Freundschaft zwischen Männern und Wahrheiten, die manchmal wehtun, Erfolgsregisseur **Ron Howard** (*Der Da Vinci Code – Sakrileg*). Als Ronny (Vaughn) die Ehefrau seines besten Freundes mit einem anderen Mann erwischt, will er der Sache erst einmal auf den Grund gehen, bevor er Nick (James) die Wahrheit sagt – und findet dabei heraus, dass auch sein Kumpel das eine oder andere kleine Geheimnis hat.

In weiteren Rollen **Jennifer Connelly**, **Winona Ryder**, **Channing Tatum** und **Queen Latifah**.



Collection Number:

Drive Angry 3D

Location: Slot #

2011 *Action* **Rated** *FSK-18/KJ* Run Time 1:44

1.78:1

Studio: Millennium Films
Director: Patrick Lussier
Actors:
Nicolas Cage, Amber Heard, William Fichtner, Billy Burke, David Morse, Todd Farmer, Christa Campbell, Charlotte Ross, Tom Atkins, Jack McGee, Katy Mixon, Wanetah Walmsley, Robin McGee, Fabian C. Moreno, Edrick Browne, Marc Macaulay, Pruitt Taylor Vince, Julius Washington, Jamie Teer, Bryan Massey, Hy Walter, Kent Jude Bernard

Movie Overview:

In dem hochtourigen Action-Abenteuer "DRIVE ANGRY" spielt Nicolas Cage den untoten Kriminellen Milton, der aus der Hölle ausbricht, um seine ermordete Tochter zu rächen und ihr entführtes Baby aus den Klauen einer brutal-fanatischen Sekte zu befreien. Unterstützt von der knallharten Piper (Amber Heard) startet Milton einen gnadenlosen Rachefeldzug. Gleichzeitig heftet sich ein rätselhafter Killer (William Fichtner) an seine Fersen - der Teufel persönlich hat ihn geschickt, um Milton aufzuspüren und wieder in der Hölle abzuliefern

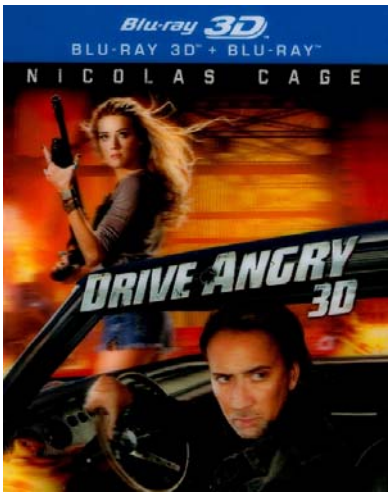

Collection Number:

Der gestiefelte Kater

Location: Slot #

2011 *Animation* **Rated** *FSK-0* Run Time 1:30

2.35:1

Anamorphic

Studio: DreamWorks Animation
Director: Chris Miller
Actors:
Antonio Banderas, Salma Hayek, Zach Galifianakis, Billy Bob Thornton, Amy Sedaris, Constance Marie, Guillermo Del Toro, Mike Mitchell, Rich B. Dietl, Ryan Crego, Tom Wheeler, Tom Wheeler, Conrad Vernon, Tom McGrath, Bob Joles, Latifa Ouaou, Latifa Ouaou, Bob Persichetti, Chris Miller, Chris Miller, Jessica Schulte Jones

Movie Overview:

Heiß geliebt in ***Shrek*** ... erleben wir jetzt in einem „zum Brüllen komischen“ *(Associated Press)* animierten Heldenepos, wie der einzigartig verwegene Kultkater sich einen gestiefelten Namen gemacht hat! Liebhaber, Kämpfer und Gesetzloser ist er – der gestiefelte Kater. Auf seinem abenteuerlichen Weg durch die sprichwörtlichen sieben Leben treffen er, Kitty Samtpfote und Humpty Dumpty zu einem ultimativen Showdown mit dem berüchtigten Gauer-Duo Jack und Jill zusammen. Die wahre Geschichte der Mieze, des Mythos und der Legende: **Der gestiefelte Kater!**



Collection Number:

Hangover 2

Location: Slot #

2011 *Komödie* **Rated** *FSK-12* Run Time 1:38

2.40:1 Anamorphic

Studio: Warner Bros. Pictures
Director: Todd Phillips
Actors:
Bradley Cooper, Ed Helms, Zach Galifianakis, Justin Bartha, Ken Jeong, Paul Giamatti, Mike Tyson, Jeffrey Tambor, Mason Lee, Jamie Chung, Sasha Barrese, Gillian Vigman, Aroon Seeboonruang, Nirut Sinchanya, Yasmin Lee, Nick Cassavetes, Sondra Currie, Schnitrnunt Busarakamwong, Bryan Callen, Brody Stevens, Nimit Lugsamepong, Michael Berry, Jr.

Movie Overview:
Phil (Bradley Cooper), Stu (Ed Helms), Alan (Zach Galifianakis) und Doug (Justin Bartha) reisen ins exotische Thailand, um Stus Hochzeit zu feiern. Was könnte da schief gehen? Regisseur Todd Phillips liefert den irrwitzigen Nachfolger der preisgekrönten Hitkomödie und zeigt, dass Vegas zwar Vegas ist, aber das Bangkok selbst die schlimmsten Befürchtungen übertrifft.



Collection Number:

Harry Potter und die Heiligtümer des To

Location: Slot #

2011 *Fantasy* **Rated** *FSK-12* Run Time 2:05

2.40:1 Anamorphic

Studio: Warner Bros Pictures
Director:
Actors:
Ralph Fiennes, Michael Gambon, Alan Rickman, Daniel Radcliffe, Rupert Grint, Emma Watson, Evanna Lynch, Domhnall Gleeson, Clémence Poésy, Warwick Davis, John Hurt, Helena Bonham Carter, Graham Duff, Anthony Allgood, Rusty Goffe, Jon Key, Kelly Macdonald, Jason Isaacs, Helen McCrory, Tom Felton, Ian Peck

Movie Overview:
Im großen Finale weitet sich der Kampf Gut gegen Böse in der Welt der Zauberer zu einem regelrechten Krieg aus. Niemals stand derart viel auf dem Spiel - niemand ist mehr sicher. Die entscheidende Auseinandersetzung mit Lord Voldemort scheint unausweichlich, und es sieht fast so aus, als ob Harry Potter sich opfern muss. Alles endet hier.



Collection Number:

In guten Händen

Location: Slot #

2011 *Komödie* **Rated** *FSK-12* Run Time 1:39

Chick Flick!

2.35:1

Studio: Informant Media
Director: Tanya Wexler
Actors:
Hugh Dancy, Maggie Gyllenhaal, Jonathan Pryce, Felicity Jones, Rupert Everett, Ashley Jensen, Sheridan Smith, Gemma Jones, Malcolm Rennie, Kim Criswell, Georgie Glen, Elisabet Johannesdottir, Linda Woodhall, Kim Selby, John Overstall, Ann Comfort, Jonathan Rhodes, Leila Schaus, Jules Werner, Maggie McCarthy, Michael Webber, Perry Blanks

Movie Overview:
Der junge Arzt Mortimer Granville (HUGH DANCY) macht sich auf die Suche nach einem neuen Job und wird dabei in der Praxis von Dr. Robert Dalrymple (JONATHAN PRYCE) vorstellig. Als vermeintlicher Hysterie- und Frauen-Experte ist dieser aufgrund der stetig steigenden Zahl von Patientinnen vollkommen überlastet und stellt den jungen Kollegen umgehend ein. Zur Heilung der sich in Therapie befindlichen Damen, legen die beiden Herren an ziemlich intimen Stellen Hand an – mit durchschlagenden Erfolg. Dem manuellen Einsatz nach kurzer Zeit nicht mehr gewachsen, erfindet Mortimer aus der Not heraus erfindet Mortimer gemeinsam mit seinem Freund und Wissenschaftler Edmund St. John-Smythe (RUBERT EVERETT) den Vibrator. Nicht ahnend, welche Auswirkungen diese geniale Idee weltweit haben wird...



Collection Number:

Johnny English: Jetzt erst Recht

Location: Slot #

2011 *Komödie* **Rated** *FSK-6* Run Time 1:41

2.40:1

Studio: Universal Pictures
Director: Oliver Parker
Actors:
Roger Barclay, Eric Carte, Rowan Atkinson, Togo Igawa, Eleanor Wyld, Mandi Sidhu, Margaret Clunie, Gillian Anderson, Rosamund Pike, Dominic West, Tim McInnerny, Mariella Frostrup, Daniel Kaluuya, Miles Jupp, Pik-Sen Lim, Williams Belle, Paul Carr, Courtney Wu, Richard Schiff, Rupert Vansittart, Isla Blair, Emma Vansittart

Movie Overview:
In seiner neuen Actionkomödie JOHNNY ENGLISH - JETZT ERST RECHT! ist *Rowan Atkinson* (MR. BEAN) wieder als trotteliger Geheimagent ohne Furcht und Tadel unterwegs. Mit dabei: *Gillian Anderson* (AKTE X), *Rosamund Pike* (AN EDUCATION), *Dominic West* (300, THE WIRE) und *Daniel Kaluuya* (SKINS).

Gejagt von Doppelagenten und einer mörderischen Putzfrau, muss Johnny English auf seine tollpatschige Art ein Komplott gegen den chinesischen Premierminister verhindern - mit urkomischen Konsequenzen.

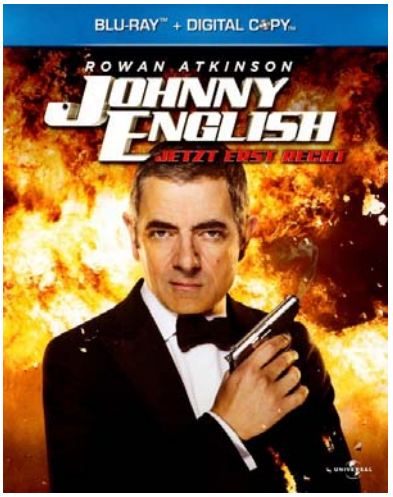

Collection Number:

Kill the Boss: Die total unangemessene

Location: Slot #

2011 *Komödie* **Rated** *FSK-16* Run Time 1:46

2.40:1

Studio: New Line Cinema
Director: Seth Gordon
Actors:
Jason Bateman, Steve Wiebe, Kevin Spacey, Charlie Day, Lindsay Sloane, Michael Albala, Jennifer Aniston, Jason Sudeikis, Jennifer Hasty, Reginald Ballard, George Back, Barry Livingston, Meghan Markle, Donald Sutherland, Celia Finkelstein, Colin Farrell, John Francis Daley, Scott Rosendall, P.J. Byrne, Dave Sheridan

Movie Overview:
Nick (Jason Bateman), Kurt (Jason Sudeikis) und Dale (Charlie Day) erleben ihre tägliche Plackerei inzwischen als derart unerträglich, dass es für sie nur noch eine Option gibt: Weil sie sich eine Kündigung nicht leisten können, müssen sie ihre Bosse loswerden. Zu diesem Zweck trinken sie sich reichlich Mut an und lassen sich von einem aufdringlichen Ex-Knacki zu einem windigen Komplott überreden … das Ergebnis ist ein komplizierter, angeblich todsicherer Plan, der sie ein für alle Mal von ihren Arbeitgebern befreien soll. Ein kleines Problem bleibt allerdings ungelöst: Selbst die besten Pläne sind nur so narrensicher wie die Köpfe, die sie sich ausgedacht haben.



Collection Number:

Kung Fu Panda 2

Location: Slot #

2011 *Animation* **Rated** *FSK-6* Run Time 1:30

2.35:1

Studio: DreamWorks Animation
Director: Jennifer Yuh Nelson
Actors:
Jack Black, Angelina Jolie, Dustin Hoffman, Gary Oldman, Jackie Chan, Seth Rogen, Lucy Liu, David Cross, James Hong, Michelle Yeoh, Danny McBride, Dennis Haysbert, Jean-Claude Van Damme, Victor Garber, Michael Patrick Bell, Jason Bertsch, Michael Demaio, Shane Glick, Lena Golia, April Hong, Joseph Izzo

Movie Overview:
Hape Kerkeling verleiht im neuesten Hit von DreamWorks Animation seine Stimme wieder an Po - in *KUNG FU PANDA 2*, der tierisch witzigen Fortsetzung des für den Oscar® nominierten ersten Filmes! Gleich bei seiner ersten großen Herausforderung als Drachenkrieger muss Po seine Freunde und Kung-Fu-Meister, die Furiosen Fünf, anführen und bei einer Mission von epischen Ausmaßen den bisher zerstörerischsten Gegenspieler besiegen. *KUNG FU PANDA 2* schlägt kräftig zu und kombiniert in diesem fantastischen brandneuen Abenteuer pausenlose Action, wunderschöne Geschichten und atemberaubende Animation.



Collection Number:

Lauras Stern und die Traummonster

Location: Slot #

2011 **Rated** *FSK-0* Run Time 1:02

1.78:1

Movie Overview:

Studio:
Director:
Actors:



Collection Number:

Meine erfundene Frau

Location: Slot #

2011 *Komödie* **Rated** *FSK-0* Run Time 1:52

Chick Flick! 1.85:1 Anamorphic DOLBY DIGITAL

Movie Overview:

Danny Maccabee (Adam Sandler) lernt seine Traumfrau (Brooklyn Decker) kennen, muss jedoch seine treue Assistentin Katherine (Jennifer Aniston) als seine zukünftige Exfrau ausgeben, um eine leichtfertige Lüge zu vertuschen. Als er sich im Lügengeflecht zu verstricken droht, kommen Katherines Kinder mit ins Spiel. Plötzlich finden sich alle auf Hawaii wieder, wo sie ein absurdes, außer Kontrolle geratendes Wochenende verbringen, das testet, wie weit wir für die Liebe zu gehen bereit sind.

Studio: Columbia Pictures
Director: Dennis Dugan
Actors:
Adam Sandler, Jennifer Aniston, Nicole Kidman, Nick Swardson, Brooklyn Decker, Bailee Madison, Griffin Gluck, Dave Matthews, Kevin Nealon, Rachel Dratch, Allen Covert, Dan Patrick, Minka Kelly, Jackie Sandler, Rakefet Abergel, Dana Min Goodman, Julia Wolov, Colby Kline, Jana Sandler, Jonathan Loughran

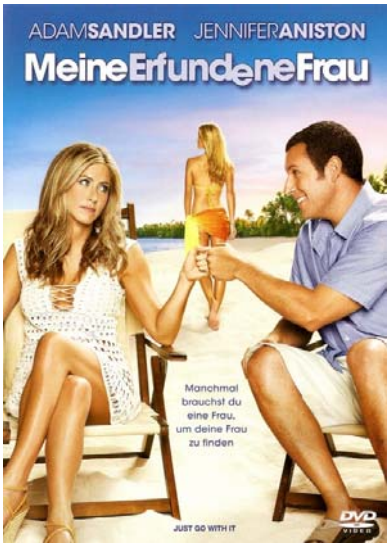

Collection Number:

Ein Monster in Paris

Location: Slot #

2011 *Animation* **Rated** *FSK-0* Run Time 1:30

1.85:1 DIGITAL dts SURROUND

Movie Overview:

DAS NEUSTE ANIMATIONS-SPEKTAKEL AUS LUC BESSONS PRODUKTIONSSCHMIEDE ("ARTHUR UND DIE MINIMOYS") BIETET SPANNENDE UNTERHALTUNG FÜR DIE GANZE FAMILIE!

Willkommen in Paris im Jahre 1910! Der schüchterne Filmvoführer Emile und sein Freund, der verrückte Erfinder Raoul, verwandeln aus Versehen einen kleinen Floh in ein riesiges Monster! Die Aufregung in der ganzen Stadt ist groß und der gemeine Polizeichef Maynot beginnt eine großangelegte Monster-Jagd, aber das Monster bleibt verschwunden. Versteckt es sich vielleicht in dem Theater, in dem die wunderschöne und großherzige Sängerin Lucille auftritt? Und was, wenn das Monster, das alle jagen, gar nicht so gefährlich ist, wie alle glauben?

Studio: EuropaCorp
Director: Bibo Bergeron
Actors:
Mathieu Chedid, Vanessa Paradis, Gad Elmaleh, François Cluzet, Ludivine Sagnier, Julie Ferrier, Bruno Salomone, Sébastien Desjours, Philippe Peythieu



Collection Number:

Die Muppets

Location: Slot #

2011 *Komödie* **Rated** *FSK-6* Run Time 1:43

1.78:1

Studio: Walt Disney Pictures
Director: James Bobin
Actors:
Jason Segel, Amy Adams, Chris Cooper, Rashida Jones, Steve Whitmire, Eric Jacobson, Dave Goelz, Dave Goelz, Bill Barretta, David Rudman, Matt Vogel, Matt Vogel, Peter Linz, Alan Arkin, Bill Cobbs, Zach Galifianakis, Ken Jeong, Jim Parsons, Eddie Pepitone, Kristen Schaal, Sarah Silverman, Eddie "Piolin" Sotelo

Movie Overview:

Muppets-Fan Walter muss sich mächtig ins Zeug legen: Es gilt, den teuflischen Plan des Ölmagnaten Tex Richman (Chris Cooper), nämlich das berühmte Muppets-Theater abzureißen, zu durchkreuzen. Gemeinsam mit Gary (Jason Segel) und Mary (Amy Adams) initiiert er die größte Rettungsaktion, die die Welt je gesehen hat. Kermit soll deshalb helfen, die alte Muppets-Gang wieder zusammenzubringen, die mittlerweile in alle Himmelsrichtungen verstreut ist.

Kermit, Miss Piggy, Gonzo, Fozzie Bär, das Tier, Scooter, Waldorf und Statler und all die anderen Helden stellen die wohl verrückteste, bunteste und fröhlichste Ausgabe der besten Show aller Zeiten auf die Beine. Dieser Film krönt die erfolgreiche Muppets-Historie und verspricht ein urkomisches, schräges und emotionales Filmerlebnis der Sonderklasse – endlich tanzen die Puppen wieder!

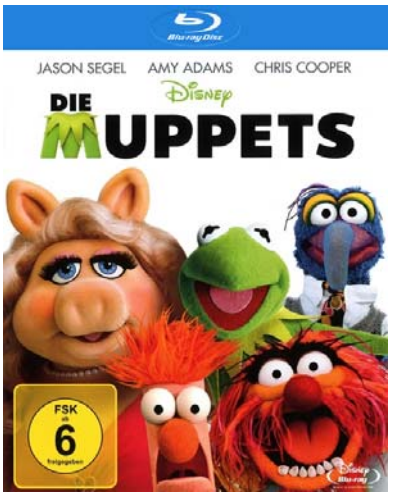

Collection Number:

Paul - Ein Alien auf der Flucht

Location: Slot #

2011 *Action* **Rated** *FSK-12* Run Time 1:39

2.35:1
Anamorphic

Studio: Universal Pictures
Director: Greg Mottola
Actors:
Mia Stallard, Simon Pegg, Nick Frost, Jeremy Owen, Jeffrey Tambor, David House, Jennifer Granger, Nelson Ascencio, Jane Lynch, David Koechner, Jesse Plemons, Seth Rogen, Jason Bateman, Sigourney Weaver, Bill Hader, Joe Lo Truglio, Mark Sivertsen, Joe Berryman, Kristen Wiig, John Carroll Lynch, Steven Spielberg, Syd Masters

Movie Overview:

So haben sich die begeisterten Science-Fiction-Fans Graeme (**Simon Pegg**) und Clive (**Nick Frost**) ihren Erstkontakt mit einem Alien nicht vorgestellt: Auf ihrer Pilgerfahrt zur legendären Area 51 steht plötzlich der kleine grüne Klugscheißer Paul (gesprochen von **Bela B.**) vor ihnen. Er wird vom FBI gejagt und will möglichst schnell zu seinem Mutterschiff zurück. Natürlich helfen die beiden UFO-Freaks dem flüchtigen Außerirdischen, der ihr Universum für immer verändert und sie vielleicht sogar zu intergalaktischen Helden macht ...

Nach der Zombie-Parodie **SHAUN OF THE DEAD** und der Cop-Komödie **HOT FUZZ** hat das Erfolgsgespann Pegg/Frost in **PAUL** eine unheimlich witzige Begegnung der dritten Art, die Regisseur Greg Mottola (**SUPERBAD**) mit Darstellern wie **Jason Bateman**, **Kristen Wiig** und **Sigourney Weaver** zu einem überirdisch guten



Collection Number:

Pirates of the Caribbean: Fremde Gezeit

Location: Slot #

2011 *Action* **Rated** *FSK-12* Run Time 2:16

2.40:1

Studio: Walt Disney Pictures
Director: Rob Marshall
Actors:
Johnny Depp, Penélope Cruz, Geoffrey Rush, Ian McShane, Kevin R. McNally, Sam Claflin, Astrid Bergès-Frisbey, Stephen Graham, Keith Richards, Richard Griffiths, Greg Ellis, Damian O'Hare, Oscar Jaenada, Anton Lesser, Roger Allam, Judi Dench, Christopher Fairbank, Paul Bazely, Bronson Webb, Richard Thomson, Yuki Matsuzaki, Robbie Kay

Movie Overview:

Walt Disney und Erfolgsproduzent Jerry Bruckheimer präsentieren mit ***„Pirates of the Caribbean - Fremde Gezeiten“*** ein packendes Filmhighlight auf High-Definition Blu-ray 3D-™ mit Johnny Depp in seiner Paraderolle als Captain Jack Sparrow. Jede Menge Spannung, schräger Humor und einmaliges Bonusmaterial sorgen für fesselnde Unterhaltung von der ersten bis zur letzten Minute!

In diesem actiongeladenen Abenteuer dreht sich alles um Wahrheit, Verrat und Verdammnis: der eigensinnige Piratenkapitän Jack Sparrow ist diesmal hinter der Quelle der ewigen Jugend her. Auch der berüchtigte Captain Blackbeard (IAN McSHANE) will die Quelle finden - zusammen mit der schönen, verwegenen Freibeuterin Angelica (PENÉLOPE CRUZ), die mit beiden Männern so einiges verbindet. Es beginnt eine Reise ins Ungewisse, auf der die Piraten sich nicht nur gegen mysteriöse Meerjungfrauen und skrupellose

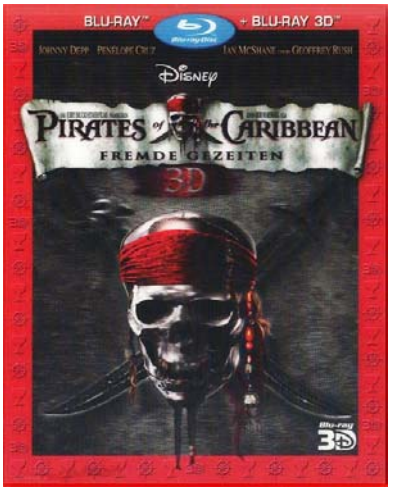

Collection Number:

Rango

Location: Slot #

2011 *Animation* **Rated** *FSK-6* Run Time 1:52

2.40:1

Studio: Paramount Pictures
Director: Gore Verbinski
Actors:
Johnny Depp, Isla Fisher, Abigail Breslin, Ned Beatty, Alfred Molina, Bill Nighy, Stephen Root, Harry Dean Stanton, Timothy Olyphant, Ray Winstone, Ian Abercrombie, Gil Birmingham, James Ward Byrkit, James Ward Byrkit, Claudia Black, Blake Clark, John Cothran, Patrika Darbo, George Del Hoyo, Johnny Depp, Maile Flanagan, Charles Fleischer

Movie Overview:

RANGO, ein leicht hysterisches Chamäleon (im Original spektakulär von Johnny Depp gesprochen), wird aus seinem sicheren Haustierdasein geradewegs in das wilde und raue Leben der Stadt Dirt geschleudert. Diese braucht dringend einen Helden und durch die Verkettung einiger unglücklicher Un- und Zufälle wird **RANGO** der neue Sheriff. Was nun folgt, ist eine Stampede atemberaubender Animation und visuellen Einfallsreichtums. Ein tierisches Westernspektakel mit einem grandiosen Showdown.

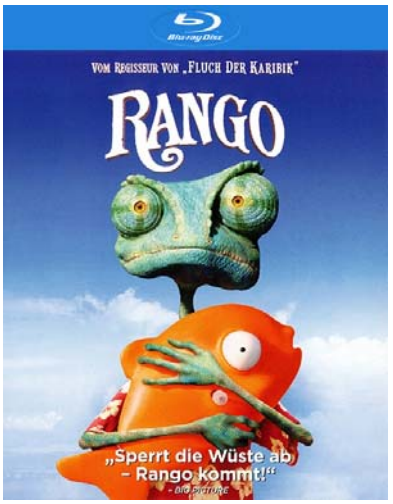

Collection Number:

Rio

Location: Slot #

2011 *Animation* **Rated** *FSK-0* Run Time 1:36

2.40:1

Studio: Twentieth Century Fox
Director: Carlos Saldanha
Actors:
Karen Disher, Jason Fricchione, Sofia Scarpa Saldanha, Leslie Mann, Kelly Keaton, Jesse Eisenberg, Wanda Sykes, Jane Lynch, Rodrigo Santoro, Gracinha Leporace, Jamie Foxx, Will.I.Am, Phil Miler, Anne Hathaway, Bernardo de Paula, Carlos Saldanha, Renato D'Angelo, Carlos Ponce, Jeff Garcia, Davi Vieira, Jake T. Austin, Jemaine Clement

Movie Overview:

Der gut gelaunte, aber leider flugunfähige Papagei Blu macht sich auf nach Rio, um dort das letzte Weibchen seiner Art zu treffen. Die hübsche Jewel kann den verhätschelten Blu anfangs nicht wirklich gut leiden, denn gegensätzlicher könnten die beiden nicht sein! Dennoch steht ihnen ein gemeinsames Abenteuer bevor. Gemeine Vogelhändler wollen die kostbaren Papageien einfangen! Plötzlich finden sich Blu, Jewel und ihre Freunde in einer turbulenten Verfolgungsjagd quer durch den brasilianischen Karneval wieder. Und eine ziemlich wilde Affengang ist auch noch hinter ihnen her ...

Das neueste Abenteuer von den Machern von "Ice Age" sprüht vor brasilianischer Lebensfreude, spritzigen Musikeinlagen und jeder Menge witziger Dialoge. Ein farbenfroher Animationsspaß für die ganze Familie, der Lust auf Sommer macht.



Collection Number:

Ronal der Barbar - Babes, Balls and Mu

Location: Slot #

2011 *Animation* **Rated** *FSK-12* Run Time 1:29

2.35:1

Studio: Einstein Film
Director: Thorbjørn Christoffersen
Actors:
Pierce Cravens, Ben Bledsoe, Ashley Acarino, Oliver Vaquer, Dee Snider, Paul O'Brien, Scott Rayow, Brad Abelle, Louis Lombardi, Alan Mozes, Dina Pearlman, Chris Sullivan, De'Adre Aziza, Brad Abelle, Murphy Guyer, Lara Apponyi, Rachel Francavillo, Scott Rayow, Chris Sullivan

Movie Overview:

Barbaren: Vor Muskeln strotzende, mit Öl beschmierte Krieger. „Babes, Balls & Muscles" – das sind ihre Markenzeichen. Nur Ronal hat von allem zu wenig, und ausgerechnet er hält Wache beim Angriff des bösen Eroberers Volcazar. Sein Volk gerät in Gefangenschaft, und Ronal ist die letzte Chance des Barbarenstammes. Um Volcazar besiegen zu können, muss er das Schwert des Barbarengotts finden. Dabei an seiner Seite: ein talentfreier Barde, eine jungfräuliche Kampf-Braut und ein metrosexueller Elb. Der Beginn eines mehr als schrägen Funtasy-Abenteuers!

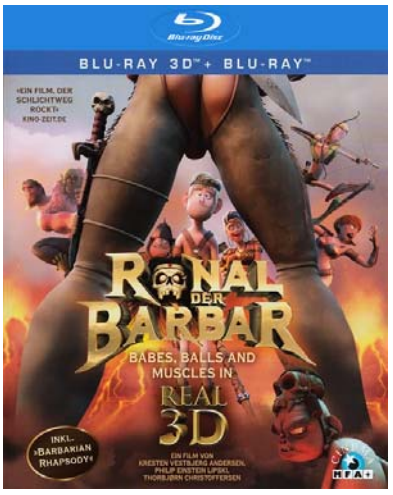

Collection Number:

Das Rotkäppchen Ultimatum 3D

Location: Slot #

2011 *Animation* **Rated** *FSK-6* Run Time 1:26

1.78:1

Studio: The Weinstein Company
Director: Mike Disa
Actors:
Hayden Panettiere, Glenn Close, Patrick Warburton, Joan Cusack, David Ogden Stiers, Bill Hader, Amy Poehler, Cory Edwards, Martin Short, Brad Garrett, Andy Dick, David Alan Grier, Cheech Marin, Tommy Chong, Phil Lamarr, Wayne Newton, Benjy Gaither, Danny Pudi, Debra Wilson Skelton, Phil Lamarr

Collection Number:

Movie Overview:

Auf den Überraschungshit "Die Rotkäppchen-Verschwörung" folgt mit "Das Rotkäppchen-Ulitmatum" die Fortsetzung des witzigen animierten Familienspaßes. Auch diesmal werden altbekannte Märchenfiguren mit Elementen aus bekannten Action- und Agentenfilmen vermischt - und diesmal in 3D!

Rotkäppchen steckt gerade mitten in ihrer Nahkampfausbildung im Märchenwald. Doch als Star-Ermittler Nicky Flippers anruft, zögert sie keine Sekunde, denn im Märchenwald ist ein schockierendes Verbrechen geschehen: Eine böse Hexe hat die unschuldigen Kinder Hänsel und Gretel in ihr Pfefferkuchenhaus entführt. Ganz klar, nur ein Team kann den Fall lösen: Die super-geheime Happy-End-Agentur! Das Einsatzteam um Heldin Rotkäppchen, den planlosen Wolf und seinen Partner Twitchy begibt sich mit Nicky Flippers und Polizei-Chief



Ziemlich beste Freunde

Location: Slot #

2011 *Drama* **Rated** *FSK-6* Run Time 1:52

1.85:1

Studio: Gaumont
Director: Eric Toledano
Actors:
François Cluzet, Omar Sy, Anne Le Ny, Audrey Fleurot, Clotilde Mollet, Alba Gaïa Bellugi, Cyril Mendy, Salimata Kamate, Absa Diatou Toure, Grégoire Oestermann, Dominique Daguier, François Caron, Christian Ameri, Thomas Soliveres, Dorothée Briere Meritte, Marie-Laure Descoureaux, Emilie Caen, Sylvain Lazard, Jean-François Cayrey

Collection Number:

Movie Overview:

Mit Witz, Charme, perfektem Timing und überschäumender Lebensfreude hat ZIEMLICH BESTE FREUNDE alle Rekorde gebrochen und die Herzen von über 8 Millionen Kinobesuchern im Sturm erobert.

Die Geschichte über die Freundschaft zweier Männer, die sich normalerweise nie begegnen würden, ist vor allem eines: Hinreißend sympathisch!

Philippe (FRANÇOIS CLUZET) führt das perfekte Leben. Er ist reich, adlig, gebildet und hat eine Heerschar von Hausangestellten – aber ohne Hilfe geht nichts! Philippe ist vom Hals an abwärts gelähmt und sucht gerade einen neuen „Pfleger“. Da taucht Driss (OMAR SY) auf - ein junger Mann, der gerade aus dem Gefängnis entlassen wurde und eigentlich nur einen Bewerbungsstempel für seine



Der Zoowärter

Location: Slot #

2011 *Komödie* **Rated** *FSK-0* Run Time 1:38

2.40:1
Anamorphic

Studio: Columbia Pictures
Director: Frank Coraci
Actors:
Bart The Bear, Honey Bump Bear, Kevin James, Rosario Dawson, Leslie Bibb, Ken Jeong, Donnie Wahlberg, Joe Rogan, Nat Faxon, Steffiana De La Cruz, Nick Bakay, Jackie Sandler, Nick Turturro, Thomas Gottschalk, Brandon Keener, Robin Bakay, Gary Valentine, Tanner Blaze, Tim Gage, Gino Falsetto, Etienne Deneault, Katrina Begin

Collection Number:

Movie Overview:

Alle Tiere im Franklin-Park-Zoo lieben ihren gutherzigen Pfleger Griffin Keyes (Kevin James). Da ihm mehr Löwen als Ladys Gesellschaft leisten, beschließt Griffin den Zoo zu verlassen, um mit einem glamouröseren Job seine Herzdame zu erobern. In Panik beschließen die Tiere ihren althergebrachten Schweigekodex zu brechen und ihr größtes Geheimnis zu offenbaren: Sie können sprechen! Um Griffin an seiner Kündigung zu hindern, bringen sie ihm die Regeln der Brautwerbung bei - auf animalische Art! Mit den Stimmen von Mario Barth, Jan-Josef Liefers, Anna Loos, Thomas Fritsch und Nadine Warmuth.

In einer Gastrolle ist außerdem Thomas Gottschalk als exzentrischer Modedesigner zu sehen.



Unheilig: Grosse Freiheit live

Location: Slot #

2010 *Musik* **Rated** *FSK-12* Run Time 3:55

1.78:1 Anamorphic

Studio:
Director: Grosse Freiheit Live - Da
Actors:
Grosse Freiheit Live - Das Konzert, Der Graf, Henning, Licky, Potti, Der Graf, Henning, Licky, Potti

Movie Overview:

01 Das Meer
02 Seenot
03 Schenk mir ein Wunder
04 Unter deiner Flagge
05 Feuerengel
06 Abwärts
07 Halt mich
08 An deiner Seite
09 Freiheit
10 Astronaut
11 Grosse Freiheit
12 Kleine Puppe
13 Unter Feuer
14 Maschine
15 Für immer
16 Lampenfieber
17 Geboren um zu leben
18 Ich gehöre mir
19 Mein Stern



Collection Number:

Alice im Wunderland

Location: Slot #

2010 *Abenteuer* **Rated** *FSK-12* Run Time 1:49

1.78:1

Studio: Walt Disney Pictures
Director: Tim Burton
Actors:
Johnny Depp, Mia Wasikowska, Helena Bonham Carter, Anne Hathaway, Crispin Glover, Matt Lucas, Michael Sheen, Stephen Fry, Alan Rickman, Barbara Windsor, Paul Whitehouse, Timothy Spall, Marton Csokas, Tim Pigott-Smith, John Surman, Peter Mattinson, Lindsay Duncan, Geraldine James, Leo Bill, Frances de la Tour, Jemma Powell, John Hopkins

Movie Overview:

Kultregisseur Tim Burton erweckt in ***Alice im Wunderland*** eine märchenhafte Welt voll schräger Wunderlichkeiten, bizarrer Geschöpfe und skurriler Figuren zum Leben. Superstar Johnny Depp und weitere Topstars wie Anne Hathaway und Helena Bonham Carter entführen den Zuschauer in ein bildgewaltiges Fantasy-Abenteuer für die ganze Familie in perfekter Bild- und Tonqualität auf High-Definition Blu-Ray Disc™.

Nach vielen Jahren kehrt die inzwischen 19-jährige Alice (*Mia Wasikowska*) zurück ins Wunderland, einen faszinierenden Ort jenseits aller Vorstellungskraft. Dort trifft sie auf viele außergewöhnliche Charaktere wie den verrückten Hutmacher (*Johnny Depp*), die weiße und rote Königin (*Anne Hathaway und Helena Bonham Carter*), sowie das weiße Kaninchen. Auf ihrer unglaublichen Reise durch diese zauberhafte Welt findet Alice heraus, wer sie wirklich ist.



Collection Number:

Black Swan

Location: Slot #

2010 *Drama* **Rated** *FSK-16* Run Time 1:48

2.40:1

Studio: Fox Searchlight Pictures
Director: Darren Aronofsky
Actors:
Natalie Portman, Mila Kunis, Vincent Cassel, Barbara Hershey, Winona Ryder, Benjamin Millepied, Ksenia Solo, Kristina Anapau, Janet Montgomery, Sebastian Stan, Toby Hemingway, Sergio Torrado, Mark Margolis, Tina Sloan, Abe Aronofsky, Charlotte Aronofsky, Marcia Jean Kurtz, Shaun O'Hagan, Christopher Gartin, Deborah Offner, Stanley B. Herman, Michelle Rodriguez Nouel

Movie Overview:

Für die ehrgeizige Ballerina Nina (Oscar®-Preisträgerin Natalie Portman) wird ein Traum wahr, als sie die Hauptrolle in „Schwanensee“ ergattert. Diese Doppelrolle entwickelt sich für sie jedoch zum Albtraum: Während sie die Unschuld des weißen Schwans perfekt verkörpert, stößt sie als verruchter schwarzer Schwan an ihre prüden Grenzen. Angetrieben vom Ballettdirektor Thomas (Vincent Cassel) und bedrängt von ihrer Rivalin Lily (Mila Kunis), entdeckt Nina ihre dunkle Seite, die bald immer mehr Besitz von ihr ergreift und sie an die Grenze zwischen Wahn und Wirklichkeit bringt. „Kultverdächtig“ (Vogue) - Darren Aronofskys (The Wrestler) für 5 Oscars® nominierter vielschichtiger Paranoia-Thriller ist mit Wynona Ryder und Barbara Hershey bis in die Nebenrollen top-besetzt. Natalie Portman erhielt für ihre Leistung den Oscar® als beste Hauptdarstellerin.

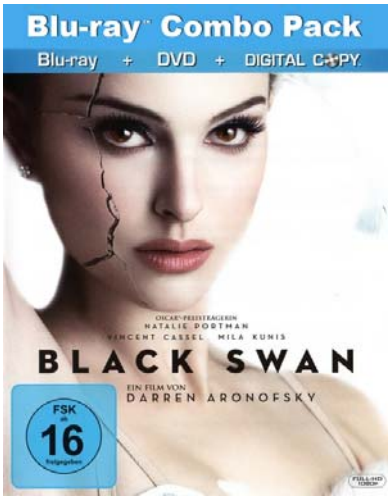

Collection Number:

Cop Out - Geladen und entsichert

Location: Slot #

2010 *Action* **Rated** *FSK-16* Run Time 1:43

2.40:1 Anamorphic

Studio: Warner Bros. Pictures
Director: Kevin Smith
Actors:
Bruce Willis, Tracy Morgan, Juan Carlos Hernandez, Cory Fernandez, Jason Hurt, Jeff Lima, Sean Cullen, Kevin Pollak, Adam Brody, Guillermo Diaz, Alberto Bonilla, Robinson Aponte, Jeremy Dash, Mando Alvarado, Michelle Trachtenberg, Jason Lee, Francie Swift, Rashida Jones, Keith Joe Dick, Seann William Scott, Ernie O'Donnell, Jim Norton

Movie Overview:
Die Detectives Jimmy Monroe und Paul Hodges haben ihre Waffen auf einen gnadenlosen Killer gerichtet. Bei drei wollen sie schießen. Aber halt, bedeutet das 1 ... 2 ... und dann schießen? Wenn sich Action-Star Bruce Willis und Comedy-Ass Tracy Morgan zu Brooklyns liebenswert-zänkischem Buddy-Cop-Duo vereinigen, treffen Schläge hart und Lacher härter (oder ist es andersrum?). Kevin Smith *(Clerks, Chasing Amy)* inszenierte dieses grobe, durchgeknallte Treiben, bei dem die Jungs einer gestohlenen 1952er-Baseball-Sammelkarte hinterherjagen (Jimmy braucht sie, um damit die Hochzeit seiner Tochter zu finanzieren) und dabei in einen gefährlichen Drogen-Krieg geraten. Fans, macht euch bereit für eine ordentliche Schlägerei mit den Jungs!



Collection Number:

Date Night - Gangster für eine Nacht

Location: Slot #

2010 *Action* **Rated** *FSK-12* Run Time 1:37

1.85:1 Anamorphic

Studio: 20th Century Fox
Director: Shawn Levy
Actors:
Steve Carell, Tina Fey, Mark Wahlberg, Taraji P. Henson, Jimmi Simpson, Common, William Fichtner, Leighton Meester, J.B. Smoove, Kristen Wiig, Mark Ruffalo, James Franco, Mila Kunis, Bill Burr, Jonathan Morgan Heit, Savannah Argenti, Nick Kroll, Olivia Munn, Gal Gadot, Lauren Weedman, Darren Le Gallo, J.Razor

Movie Overview:
Das Provinz-Ehepaar Phil (Steve Carell) und Claire Foster (Tina Fey) beschließt, sein wöchentliches Date im angesagtesten Restaurant Manhattans zu verbringen. Da die Beiden keinen Tisch vorbestellt haben, geben sie sich als das Ehepaar Tripplehorn aus, das reserviert hatte, aber nicht erscheint. Eine kleine Lüge mit großen Folgen, denn plötzlich werden Phil und Claire von fiesen Mafiakillern und korrupten Cops quer durch New York gejagt. Mit Tricks, die sie sonst nur aus dem Fernsehen kennen, versuchen sie ihre „Date Night“ ohne größere Blessuren zu überstehen und erleben die heißeste Nacht ihres Lebens.



Collection Number:

Drachenzähmen leicht gemacht

Location: Slot #

2010 *Animation* **Rated** *FSK-6* Run Time 1:38

2.35:1

Studio: DreamWorks Animation
Director: Chris Sanders
Actors:
Jay Baruchel, Gerard Butler, Craig Ferguson, America Ferrera, Jonah Hill, Christopher Mintz-Plasse, TJ Miller, Kristen Wiig, Robin Atkin Downes, Philip McGrade, Kieron Elliott, Ashley Jensen, David Tennant, Daniel Axt, Dominic Raacke, Emilia Schüle, Thomas Nero Wolff, Tim Sander, Hannes Maurer, Britta Steffenhagen, Nico Sablik

Movie Overview:
Der neueste Hit von DreamWorks Animation – *Drachenzähmen leicht gemacht* – kombiniert feuerspeiende Action, epische Abenteuer und viel Humor mit einer fesselnden, originellen Geschichte und schafft es so, Publikum und Kritiker zu begeistern!

Als sich der junge Wikinger Hicks mit einem seiner Todfeinde – einem wilden Drachen, den er Ohnezahn nennt – anfreundet, bricht er mit allen Traditionen. Zusammen müssen die ungleichen Helden allen erdenklichen Widrigkeiten trotzen, um die Welt beider zu retten in diesem „… Feuerwerk an Humor und explosiver Action”. – *Hörzu*



Collection Number:

Going Postal: 2 Disc Set

Location: Slot #

2010 *TV* **Rated** *FSK-12* Run Time 3:05

1.78:1 Anamorphic

Studio: All3Media
Director: Jon Jones
Actors:
Richard Coyle, David Suchet, Claire Foy, Andrew Sachs, Charles Dance, Timothy West, Steve Pemberton, Paul Barber, John Henshaw, Don Warrington, Tamsin Greig, Madhav Sharma, Jimmy Yuill, Ian Bonar, Nicholas Farrell, Marnix Van Den Broeke, Adrian Schiller, Daniel Cerqueira, Ingrid Bolso Berdal, Ben Crompton, Asif Khan, Paula Lane

Movie Overview:
Feucht von Lipwig (Richard Coyle, "Prince of Persia: Der Sand der Zeit") steht vor einer hövhst unerfreulichen Wahl: Lord Havelock Vetinari (Charles Dance, "Gosford Park"), der despotische Herrscher von Ankh-Morpork, will, dass von Lipwig das Postamt übernimmt, andernfallls würde er hingerichtet werden. Der Job wäre ja nicht so schlimm, doch das Amt des Postmeisters ist seit 20 Jahren nicht mehr besetzt gewesen und das Postamt ist komplett angefüllt mit uralten Briefen und Taubenmist. Und als von Lipwig das ihm untergebene Personal kennen lernt, verbessert sich seine Situation kaum...

Jon Jones verfilmte mit "Going Postal" einen weiteren der berühmten Scheibenwelt"-Romane von Kultautor Terry Pratchett, der auch selbst als Postmann eine kleine Rolle spielt.



Collection Number:

Harry Potter und die Heiligtümer des To

Location: Slot #

2010 *Fantasy* **Rated** *FSK-12* Run Time 2:20

2.40:1 Anamorphic

Studio: Warner Bros Pictures
Director: David Yates
Actors:
Daniel Radcliffe, Richard Griffiths, Rupert Grint, Emma Watson, Helena Bonham Carter, Robbie Coltrane, Warwick Davis, Ralph Fiennes, Michael Gambon, Brendan Gleeson, John Hurt, Alan Rickman, Fiona Shaw, Timothy Spall, Imelda Staunton, David Thewlis, Julie Walters, Bill Nighy, Harry Melling, Bonnie Wright, Ian Kelly, Mark Williams

Movie Overview:
Harry, Ron und Hermine übernehmen die gefährliche Aufgabe, das Geheimnis von Voldemorts Unsterblichkeit und Vernichtungswahn aufzuspüren und zu zerstören: die Horkruxe. Die drei Freunde sind auf der Flucht und mehr denn je aufeinander angewiesen. Doch dunkle Mächte in ihren eigenen Reihen drohen sie zu trennen. Die Welt der Zauberer ist inzwischen äußerst gefährlich geworden. Der lange befürchtete Krieg hat begonnen, und Voldemort reißt die Macht im Zaubereiministerium und sogar in Hogwarts an sich - wer sich widersetzt, wird eingeschüchtert und weggesperrt. Der Auserwählte wird zum Gejagten: Die Todesser haben den Befehl, Harry bei Voldemort abzuliefern - und zwar lebendig.



Collection Number:

I Spit on Your Grave

Location: Slot #

2010 *Horror* **Rated** *SPIO/JK SU* Run Time 1:43

1.85:1

Studio: Cinetel Films
Director: Steven R. Monroe
Actors:
Sarah Butler, Jeff Branson, Andrew Howard, Daniel Franzese, Rodney Eastman, Chad Lindberg, Tracey Walter, Mollie Milligan, Saxon Sharbino, Amber Dawn Landrum

Movie Overview:
Schriftstellerin Jennifer Hills mietet sich eine einsame Blockhütte im Wald um in Ruhe ihr neues Buch schreiben zu können. Doch die junge hübsche Frau ahnt nicht, dass eine Gruppe brutaler Einheimischer ein Auge auf sie geworfen hat. Eines Nachts überfallen sie Jennifer in ihrer Hütte. Sie quälen und vergewaltigen sie dann mehrmals. Bevor sie jedoch die fast zu Tode gequälte Frau endgültig töten können fällt sie kraftlos in einen reißenden Fluss und wird weggespült. Entgegen aller Chancen überlebt Jennifer und hat ab sofort nur noch ein Ziel: Rache! Alles was die Männer ihr angetan haben, wird sie ihnen heimzahlen - nur diesmal viel viel härter!



Collection Number:

Ich - Einfach unverbesserlich

Location: Slot #

2010 *Animation* **Rated** *FSK-0* Run Time 1:35

1.85:1

Studio: Universal Pictures
Director: Chris Renaud
Actors:
Steve Carell, Jason Segel, Russell Brand, Julie Andrews, Will Arnett, Kristen Wiig, Miranda Cosgrove, Dana Gaier, Elsie Fisher, Pierre Coffin, Pierre Coffin, Pierre Coffin, Pierre Coffin, Pierre Coffin, Chris Renaud, Jemaine Clement, Jack McBrayer, Danny McBride, Jack McBrayer, Mindy Kaling, Rob Huebel, Ken Daurio

Movie Overview:

Inmitten einer farbenfrohen Vorstadtidylle aus gepflegten Gärten und aufgeräumten Anwesen hockt ein schwarzes Haus mit einem verwahrlosten Rasen davor. Hier befindet sich das Geheimversteck des gruseligen Gru, der mit einer Armee kleiner gelber Minions DIE GANZE WELT EROBERN WILL!

Sein neuester Plan: Er will den Mond KLAUEN! Gefrierstrahler, Schrumpfkanonen und andere wahnwitzige Waffen sollen ihm helfen, jeden Gegner ratzfatz aus dem Weg zu räumen. Als aber drei kleine Waisenmädchen auftauchen, die ihn unbedingt als ihren Papi haben wollen, gerät Grus guter Ruf als SUPERSCHURKE ernsthaft in Gefahr ...

Ein mitreißendes Animationsabenteuer für die Kleinen und Großen, die Guten und die Spitzbuben unter uns!

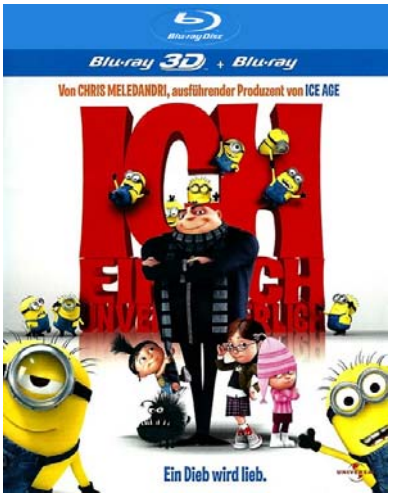

Collection Number:

Kindsköpfe

Location: Slot #

2010 *Komödie* **Rated** *FSK-0* Run Time 1:42

1.85:1

Studio: Columbia Pictures
Director: Dennis Dugan
Actors:
Adam Sandler, Kevin James, Chris Rock, David Spade, Rob Schneider, Salma Hayek Pinault, Maria Bello, Maya Rudolph, Joyce van Patten, Ebony Jo-Ann, Di Quon, Steve Buscemi, Colin Quinn, Tim Meadows, Madison Riley, Jamie Chung, Ashley Loren, Jake Goldberg, Cameron Boyce, Alexys Nycole Sanchez, Ada-Nicole Sanger

Movie Overview:

Nicht jeder, der älter wird, wird auch erwachsen! Comedy-Superstars Adam Sandler, Kevin James, Chris Rock, David Spade und Rob Schneider spielen auf umwerfend komische Art fünf Sandkastenfreunde, die an einem Wochenende gute, alte Zeiten wiederaufleben lassen. Dabei kümmert es sie wenig, dass sie alle mittlerweile angesehene Geschäftsmänner, Ehemänner und Väter sind: die KINDSKÖPFE haben einen Heidenspaß.

Von den Machern von *Klick* stammt dieser urkomische und anrührenden Film, der beweist, dass in jedem Mann ein Kind steckt. Neben dem Allstar Comedy-Ensemble, allen voran Adam Sandler sowie Publikumsliebling Kevin James (*King of Queens*) bezaubern auch die wunderbare Salma Hayek sowie Maria Bello in den weiblichen Hauptrollen.



Collection Number:

The King's Speech - Die Rede des Königs

Location: Slot #

2010 *Drama* **Rated** *FSK-6* Run Time 1:53

1.78:1
Anamorphic

Studio: Senator Home Entertain
Director: Tom Hooper
Actors:
Colin Firth, Helena Bonham Carter, Derek Jacobi, Robert Portal, Richard Dixon, Paul Trussell, Adrian Scarborough, Andrew Havill, Charles Armstrong, Roger Hammond, Geoffrey Rush, Calum Gittins, Jennifer Ehle, Dominic Applewhite, Ben Wimsett, Freya Wilson, Ramona Marquez, David Bamber, Jake Hathaway, Michael Gambon, Guy Pearce, Patrick Ryecart

Movie Overview:

Mit vier Oscars® in den wichtigsten Kategorien und einem Golden Globe® für Colin Firth ist THE KING'S SPEECH eindeutig der erfolgreichste Film des Jahres. Ein brillantes Meisterwerk, das Millionen von Kinozuschauern auf der ganzen Welt begeistert hat. Spannend, bewegend und zutiefst menschlich erzählt THE KING'S SPEECH die inspirierende Geschichte einer ungewöhnlichen Freundschaft, die alle Menschen, ob jung oder alt, unmittelbar in ihren Bann zieht. Erleben Sie großes Schauspielerkino mit einem überragenden Colin Firth (A Single Man) in der Hauptrolle!

Albert (Colin Firth), Sohn des britischen Königs George V., leidet seit seiner Jugend an schwerem Stottern. Öffentliche Auftritte werden dadurch für ihn zur Qual. Erst mit Hilfe des exzentrischen Sprachtherapeuten Lionel Logue (Geoffrey Rush) beginnt er, kleine Fortschritte zu machen. Doch nachdem Albert unter



Collection Number:

Kiss & Kill

Location: Slot #

2010 *Action* **Rated** *FSK-12* Run Time 1:36

2.35:1 Anamorphic

Studio: Lionsgate
Director: Robert Luketic
Actors:
Ashton Kutcher, Katherine Heigl, Tom Selleck, Catherine O'Hara, Katheryn Winnick, Kevin Sussman, Lisa Ann Walter, Casey Wilson, Rob Riggle, Martin Mull, Alex Borstein, Usher Raymond IV, LeToya Luckett, Michael Daniel Cassady, Larry Joe Campbell, Mary Birdsong, Ric Reitz, John Atwood, Bruce Taylor, Sharan C. Mansfield, Anna Coldwell, Adeline Gorgos

Movie Overview:

Wer sagt, das Vorstadtleben sei einfach? Für moderne Beziehungsprobleme ist Regisseur Robert Luketic („Die nackte Wahrheit“) Hollywoods Experte Nr. 1. In „Kiss & Kill“ stürzt er Katherine Heigl („Grey's Anatomy“) nun in ein actionbeladenes Abenteuer mit Ashton Kutcher („Love Vegas“)!

Nach einer weiteren verkorksten Beziehung ist Jen sicher: Sie wird sich nie wieder verlieben! Doch dann reist sie mit ihren Eltern nach Nizza – und trifft ihren Mr. Right: den gut aussehenden und weltgewandten Spencer Aimes. Bald leben beide verheiratet in einer ganz normalen amerikanischen Vorort-Idylle, bis es am Morgen nach Spencers 30. Geburtstag zu einer „klitzekleinen“ Vertrauenskrise kommt: Es stell sich nicht nur heraus, dass Spencer ein internationaler Super-Spion war – plötzlich wird er auch noch von einer ganzen Armee von Auftragskillern gejagt …



Collection Number:

Lie to me: Season Three

Location: Slot #

2010 *Krimi* **Rated** *FSK-12* Run Time 9:00

1.78:1 Anamorphic

Studio: Twentieth Century Fox F
Director:
Actors:

Movie Overview:

Die Kultserie mit dem genialsten Lügendetektor der Welt (Tim Roth) geht in die dritte und letzte Runde – noch spannender und noch provokanter! Nachdem sie ihre Arbeit für das FBI eingestellt haben, stoßen Dr. Cal Lightman und sein Team an ihre Grenzen. Die Ermittler und Täuschungsexperten werden nicht nur mit ihren bisher brisantesten Fällen konfrontiert – darunter Museumseinbrüche, Entführungen, mysteriöse Kulte und Mord – sondern geraten auch privat in Extremsituationen: Eine neue, attraktive Frau an Cals Seite sorgt für Unruhe in der eingeschworenen Truppe, Cal selbst ergibt sich seiner Leidenschaft fürs Pokern – und trifft erstmals auf einen Gegner, der ihm gewachsen zu sein scheint.

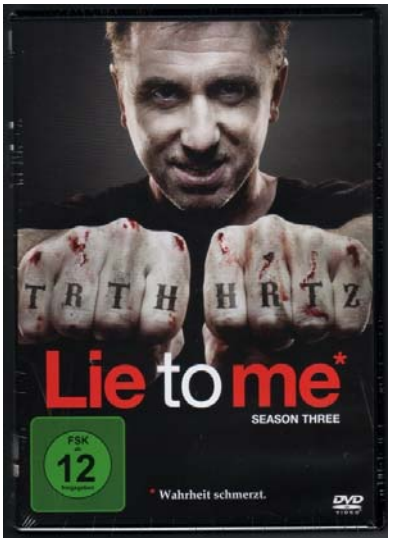

Collection Number:

Lost Boys: The Thirst

Location: Slot #

2010 *Horror* **Rated** *FSK-16* Run Time 1:18

2.40:1 Anamorphic

Studio: Thunder Road Film
Director: Dario Piana
Actors:
Corey Feldman, Casey B. Dolan, Tanit Phoenix, Jamison Newlander, Seb Castang, Felix Mosse, Stephen van Niekerk, Joe Vaz, Hennie Bosman, Tanya Van Graan, Ingrida Kraus, Matthew Roberts, Porteus Xandau, Chanel Hurlin, Matthew Kalil, George Bailey, Oliver Bailey, Sean C. Michael, Grant Powell, Kent Kubena, Emmylou Rabe, Rhys Acton

Movie Overview:

Während die verlorenen Seelen von San Cazador, die Lost Boys and Girls, unter dem Blutmond feiern, versucht ein Alpha-Vampir die ahnungslosen Raver in eine Armee Untoter zu verwandeln. Das Einzige, was diesem Plan und somit der Vernichtung der gesamten Menschheit im Wege steht, sind die beiden Frog-Brüder, die berüchtigten Vampirjäger. Bewaffnet mit einem doppelläufigen Heiliges-Wasser-Werfer und einer Armbrust vereinen sich Edgar (Corey Feldman) und Alan Frog (Jamison Newlander), um in diesem neuen Energie- und Action-geladenen Abenteuer der Lost-Boys-Reihe den Blutsaugern endlich den Gar auszumachen.



Collection Number:

Machete

Location: Slot #

2010 *Action* **Rated** *FSK-18/KJ* Run Time 1:45

1.85:1

Studio: Hyde Park International
Director: Robert Rodriguez
Actors:
Danny Trejo, Robert De Niro, Jessica Alba, Steven Seagal, Michelle Rodriguez, Jeff Fahey, Cheech Marin, Don Johnson, Shea Whigham, Lindsay Lohan, Daryl Sabara, Gilbert Trejo, Ara Celi, Tom Savini, Billy Blair, Felix Sabates, Electra Avellán, Elise Avellán, Marci Madison, Vic Trevino, Mayra Leal, Alejandro Antonio

Movie Overview:

MACHETE, ein knallharter Actionthriller mit Starbesetzung von Robert Rodriguez *(Death Proof - Todsicher, Planet Terror)*, ist eine überzogene Hommage an die Exploitationfilme der 70er Jahre. Hauptdarsteller sind Danny Trejo als mexikanischer Bundespolizist, der an einem kaltblütigen Drogenbaron (Steven Seagal), einem skrupellosen Mitglied der Bürgerwehr (Don Johnson) und einem machtversessenen Politiker (Robert De Niro) Rache üben will. Unterstützung erfährt er dabei durch eine ausgebuffte Agentin der Einwanderungsbehörde (Jessica Alba), die rebellische She (Michelle Rodriguez) sowie seinen Bruder, einen Priester (Cheech Marin). Trost dagegen spendet ihm eine Drogenabhängige (Lindsay Lohan). Viva Machete!

Eingangs nur als fiktiver Trailer entwickelt, bildete MACHETE den grandiosen Abschluss der sogenannten Grindhouse-Trioligie des Kultregisseurs und "Enfant



Collection Number:

Männertrip

Location: Slot #

2010 *Komödie* **Rated** *FSK-12* Run Time 1:45

1.85:1
Anamorphic

Studio: Universal Pictures
Director: Nicholas Stoller
Actors:
Russell Brand, Rose Byrne, Tyler McKinney, Zoe Salmon, Lino Facioli, Lars Ulrich, Mario Lopez, Pink, Billy Rush, Kurt F. Loder, Christina Aguilera, Colm Meaney, Ray Siegle, Chad Cleven, Jonathan Chris Lopez, Vero Felice Monti, Danny O'Leary, Jonah Hill, Elisabeth Moss, Aziz Ansari

Movie Overview:

AARON GREEN HAT **72 STUNDEN,** UM EINEN **ROCKSTAR** VON **LONDON** NACH **L.A.** ZU BRINGEN. **OH SHIT!**

Die Comedy-Superstars ***Jonah Hill*** und ***Russell Brand*** in einem absolut schrägen Roadmovie: Der schüchterne Plattenlabel-Angestellte Aaron Green (Hill) hat drei Tage Zeit, um die durchgeknallte Rocklegende Aldous Snow (Brand) für sein großes Comebackkonzert von London nach Los Angeles zu holen. Es folgen 72 Stunden voller Sex, Drogen und Exzesse, die Aaron alles abverlangen, um Snow rechtzeitig im weltberühmten Greek Theatre abzuliefern.

Vom Regisseur von **„Nie wieder Sex mit der Ex“** und dem Produzenten von **„Beim ersten Mal“**: ein wilder, witziger Wahnsinnsritt quer über zwei Kontinente.



Collection Number:

Die Chroniken von Narnia: Die Reise au

Location: Slot #

2010 *Abenteuer* **Rated** *FSK-6* Run Time 1:52

1.78:1

Studio: Fox 2000 Pictures
Director: Michael Apted
Actors:
Georgie Henley, Skandar Keynes, Ben Barnes, Will Poulter, Gary Sweet, Terry Norris, Bruce Spence, Bille Brown, Laura Brent, Colin Moody, Tilda Swinton, Anna Popplewell, William Moseley, Shane Rangi, Arthur Angel, Arabella Morton, Rachel Blakely, Steven Rooke, Tony Nixon, David Vallon, Jared Robinsen, Roy Billing

Movie Overview:

Leinen los für das dritte Narnia-Abenteuer: Durch ein magisches Schiffsgemälde gelangen die Geschwister Edmund (Skandar Keynes) und Lucy Pevensie (Georgie Henley) samt ihrem nörgelnden Cousin Eustachius (Will Poulter) erneut in die Welt von Narnia. Kurz vor dem Ertrinken werden sie von König Kaspian (Ben Barnes) gerettet und auf dessen fantastisches Segelschiff „Morgenröte“ geholt, das vor der Küste Narnias kreuzt. Hier erwartet sie eine gefährliche Mission: Böse Mächte, die jede Gestalt annehmen können, gilt es, mit der Kraft der sieben verschollenen Lords und ihrer Schwerter zu besiegen. Für Edmund, Lucy und Eustachius beginnt eine Odyssee, die sie nicht nur über alle Ozeane auf verwunschene Inseln führt, sondern auch an ihre eigenen moralischen Grenzen bringt. Denn nur wer angesichts der Versuchung standhaft bleibt, kann das märchenhafte Königreich Narnia vor einer verhängnisvollen Zukunft retten.



Collection Number:

Nichts zu verzollen

Location: Slot #

2010 *Komödie* **Rated** *FSK-12* Run Time 1:48

2.35:1

Studio: Pathé
Director: Dany Boon
Actors:
Benoît Poelvoorde, Dany Boon, Christel Pedrinelli, Karin Viard, Joachim Ledeganck, Philippe Magnan, Julie Bernard, Nadège Beausson Diagne, Jean-Paul Dermont, Zinedine Soualem, François Damiens, Guy Lecluyse, Bouli Lanners, Laurent Gamelon, Eric Godon, Bruno Lochet, Olivier Gourmet, Laurent Capelluto, Sylviane Alliet, Bruno Moynot, Jean-Luc Couchard, Alexandre Carriere

Movie Overview:

Das französisch-belgische Grenzörtchen Courquain blickt schweren Zeiten entgegen - seit in Europa so kriminelle Beschlüsse wie das Schengener Abkommen in Kraft treten: die Abschaffung der stationären Grenzkontrollen.

Das jedenfalls findet der belgische Grenz-Beamte Ruben. Sein Gegenspieler Mathias Ducatel steht nur wenige Meter entfernt. Mehr als jede Drogenschmuggelganovenbande fürchtet Ruben nämlich die Invasion der Franzosen. Seine schlimmsten Befürchtungen werden wahr, als er zum mobilen französisch-belgischen Patrouillendienst antreten soll, und das ausgerechnet mit Mathias. Zu allem Überfluss ist dieser auch noch heimlich mit seiner hübschen Schwester liiert...



Collection Number:

Ohne jede Spur

Location: Slot #

2010 *Spannung/Thriller* **Rated** *FSK-16* Run Time 1:25

1.85:1

Studio: Hybrid
Director: Michael Feifer
Actors:
Brittany Murphy, Dean Cain, Mimi Rogers, Peter Bogdanovich, Jay Pickett, Tim Thomerson, Scott Anthony Leet, America Young, Tara Subkoff, Kristen Kerr, Denver Dowridge, Javen Campbell, Caia Coley, Lindsay Morris, Joe Walsh, Shirell Ferguson, Tino Struckmann, Stan Bly, Helene Kaye, Kat Delancey, Wood Dickinson, Diane Healey

Movie Overview:

In diesem tödlichen Spiel sind selbst die Spieler unwissend darüber, wer mit im Spiel ist!

Mary Walsh (Brittany Murphy) begleitet ihren Freund Kevin (Dean Cain) zu einer ambulanten Operation ins Krankenhaus. Als sie ihn dort wieder abholen will, ist er auf mysteriöse Weise verschwunden. Niemand kann ihr über das Verbleiben ihres Freundes Auskunft geben. Es gibt keinerlei Nachweis darüber, dass Kevin je hier war und die Polizei beginnt an Marys Zurechungsfähigkeit zu zweifeln. Nun muss sie nicht nur ihren Freund wiederfinden, sondern auch beweisen, dass sie nicht verrückt ist. Als ein Fremder plötzlich behauptet Kevins Aufenthaltsort zu kennen und dafür aber 10 Millionen Dollar Lösegeld fordert, setzt sie alles daran, um ihre Liebe und sich selbst zu retten... Ihr bleibt nur eine Stunde!



Collection Number:

Otto's Eleven

Location: Slot #

2010 *Komödie* **Rated** *FSK-0* Run Time 1:28

2.35:1
Anamorphic

Studio: Warner Bros. Pictures
Director: Sven Unterwaldt
Actors:
Otto Waalkes, Mirco Nontschew, Rick Kavanian, Max Giermann, Arnd Schimkat, Sky du Mont, Stéphanie Berger, Dorothea Walda, Sara Nuru, Jennifer Weller, Jasmin Schwiers, Nino Sandow, Olli Dittrich, Sebastian Weber, Hans Böhrs, Paul M. Schüller, Paula Paul

Movie Overview:

Auf der winzigen Insel Spiegeleiland leben fünf Insulaner: der Maler Otto malt Watt, der Koch Pit kocht Kabeljau, Mike ist für die Fitness zuständig, Oskar für Modefragen und Artur hält per Computer Verbindung zur Außenwelt. Sie leben vom Tourismus - sie versuchen es zumindest, indem sie ein selbst gedrehtes Werbevideo ins Netz stellen. Doch wer daraufhin ihre reizarme Insel heimsucht, ist der Kasinobesitzer und Kunstsammler Jean Du Merzac, der Otto arglistig und widerrechtlich um seinen wertvollen Besitz bringt: ein altmeisterliches Gemälde, das sich seit Generationen in Familienbesitz befindet. Da Otto untröstlich scheint, beschließen seine Freunde, ihm dabei zu helfen, sein Bild zurückzubekommen. Nach einigen eher kläglich gescheiterten Versuchen gelingt es den Helden tatsächlich, mit Hilfe neuer Verbündeter, bis in den Safe ihres Widersachers vorzudringen...



Collection Number:

Rapunzel - Neu Verföhnt

Location: Slot #

2010 *Animation* **Rated** *FSK-0* Run Time 1:41

1.78:1

Studio: Walt Disney Pictures
Director: Nathan Greno
Actors:
Mandy Moore, Zachary Levi, Donna Murphy, Ron Perlman, M.C. Gainey, Jeffrey Tambor, Brad Garrett, Paul F. Tompkins, Richard Kiel, Delaney Rose Stein, Nathan Greno, Byron Howard, Tim Mertens, Michael Bell, Bob Bergen, Susanne Blakeslee, June Christopher, Roy Conli, David Cowgill, Terri Douglas, Chad Einbinder

Collection Number:

Movie Overview:

Disney präsentiert mit **„Rapunzel – Neu Verföhnt“** ein temporeiches Märchenabenteuer voller spaßiger Momente, bezaubernder Musik und drolliger Charaktere. Der 50. abendfüllende Animationsfilm aus dem Hause Disney begeistert sowohl mit brillanter Animation als auch mit dem unverwechselbaren Charme klassischer Zeichentrickfilme. Ein erfrischend komisches Filmvergnügen auf High-Definition Blu-ray Disc™ für die ganze Familie!

Flynn Rider ist ein Dieb, wie er im Buche steht. Smart, charmant und seinen hartnäckigen Verfolgern immer einen Schritt voraus. Doch als er eines Tages auf der Flucht einen scheinbar verwaisten Turm im Wald entdeckt, erlebt er eine haarige Überraschung. Dort trifft der gewiefte Gauner auf Rapunzel, ein Mädchen mit langem, seidig glänzendem blondem Haar. Sie fängt ihn mit ihren Haaren und fesselt ihn damit an einen Stuhl. Rapunzel will raus aus dem Turm und entgegen



Resident Evil: Afterlife

Location: Slot #

2010 *Action* **Rated** *FSK-16* Run Time 1:37

2.40:1

Studio: Constantin Film
Director: Paul W.S. Anderson
Actors:
Milla Jovovich, Ali Larter, Kim Coates, Shawn Roberts, Sergio Peris-Mencheta, Spencer Locke, Boris Kodjoe, Wentworth Miller, Sienna Guillory

Collection Number:

Movie Overview:

JETZT TOBT DIE ULTIMATIVE ACTION APOKALYPSE! FEUER FREI FÜR DEN BESTEN ALLER RESIDENT-EVIL-TEILE!

Bei der Apokalypse, ausgelöst von der Umbrella Corporation, wurde fast die gesamte Menschheit mit einem grausamen Virus infiziert. Kaum ein Ort auf der Welt ist noch sicher vor den Auswirkungen dieser Pandemie: den mörderischen Horden der Untoten.

Fest entschlossen, weitere Überlebende zu finden und den skrupellosen Konzern endgültig zu vernichten, bahnt sich Alice (Milla Jovovich) ihren Weg durch die verseuchten Gegenden in Richtung Los Angeles. Sie hofft, dort die letzten menschlichen Verbündeten für ihren Kampf gegen Umbrella zu finden. Doch es ist zu spät! Auch hier haben sich bereits Tausende infiziert und Alice und ihre Mitstreiter finden sich in einer scheinbar ausweglosen und tödlichen Falle wieder ...



Die Säulen der Erde

Location: Slot #

2010 *TV* **Rated** *FSK-16* Run Time 6:51

1.78:1
Anamorphic

Studio: Tandem Communication
Director: Sergio Mimica-Gezzan
Actors:
Ian McShane, Rufus Sewell, Matthew MacFadyen, Eddie Redmayne, Hayley Atwell, Sarah Parish, Natalia Wörner, Anatole Taubman, John Pielmeier, Robert Bathurst, Clive Wood, Sam Claflin, Liam Garrigan, David Oakes, Götz Otto, Tony Curran, Donald Sutherland, Alison Pill, Gordon Pinsent, László Áron, Feodor Atkine

Collection Number:

Movie Overview:

"Die Säulen der Erde", Kenn Folletts Weltbestseller, ist einer der erfolgreichsten Romane weltweit. Nun wurde das Epos eindrucksvoll verfilmt und entführt die Zuschauer voller Spannung in das düstere Mittelalter. Selten war diese dunkle Epoche so facettenreich und leidenschaftlich zu erleben!

England zu Beginn des 12. Jahrhunderts: Tom Builder, von Beruf Steinmetz, träumt vom Bau einer einzigartigen Kathedrale. Einen Verbündeten für sein gigantisches Vorhaben findet der Handwerker in dem klugen Ordensvorsteher Philip. Während in England nach dem Tod von König Heinrich I. ein Bürgerkrieg tobt, beginnen nach Jahren der aufwendigen Vorbereitungen in der Stadt Kingsbridge die Bauarbeiten von überwältigendem Ausmaß! Die Errichtung der mächtigen Kathedrale, die auf einzigartige Weise mit der Geschichte des Landes verwoben ist, wird mehrere Jahrzehnte dauern:

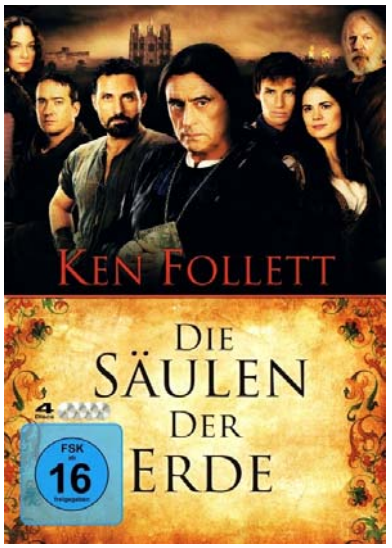

Für immer Shrek - Das grosse Finale

Location: Slot #

2010 *Animation* **Rated** *FSK-6* Run Time 1:29

2.35:1 Anamorphic

Studio: DreamWorks Animation
Director: Mike Mitchell
Actors:
Englische Stimmen, Mike Myers, Eddie Murphy, Cameron Diaz, Antonio Banderas, Julie Andrews, John Cleese, Walt Dohrn, Jon Hamm, Jane Lynch, Craig Robinson, Lake Bell, Kathy Griffin, Mary Kay Place, Kristen Schaal, Meredith Vieira, Ryan Seacrest, Cody Cameron, Larry King, Regis Philbin, Christopher Knights, Conrad Vernon

Movie Overview:

Alles begann mit einem liebenswerten Oger … der sich mit einem sprechenden Esel anfreundete … und eine wunderschöne Prinzessin rettete – eine unvergessliche Geschichte, die für alle zukünftigen Animationsfilme neue Maßstäbe setzte. Jetzt kommt FÜR IMMER SHREK, das urkomische und maßgeschneiderte Finale dieses rekordebrechenden, Oscar®-prämierten* Filmphänomens.

Shrek sehnt sich so sehr nach der Zeit zurück, in der er noch ein „richtiger Oger“ war, und um sich noch einmal so zu fühlen, schließt er einen Pakt mit Rumpelstilzchen ... und stellt dabei seine Welt total auf den Kopf. Esel kann sich plötzlich nicht mehr an seinen besten Freund erinnern; Fiona ist jetzt eine zähe Kriegerprinzessin und der Gestiefelte Kater ist nur noch eine fette Katze! Zusammen bleiben ihnen nur 24 Stunden, um den Pakt aufzuheben und Weit Weit Weg FÜR IMMER so wiederherzustellen, wie es war, und um



Collection Number:

Stichtag

Location: Slot #

2010 *Komödie* **Rated** *FSK-12* Run Time 1:31

2.40:1 Anamorphic

Studio: Warner Bros. Pictures
Director: Todd Phillips
Actors:
Robert Downey Jr., Zach Galifianakis, Michelle Monaghan, Jamie Foxx, Juliette Lewis, Danny McBride, RZA, Matt Walsh, Brody Stevens, Jakob Ulrich, Naiia Ulrich, Todd Phillips, Bobby Tisdale, Sharon Morris, Nathalie Fay, Emily Wagner, Steven M. Gagnon, Paul Renteria, Marco Rodriguez, Mimi Kennedy

Movie Overview:

Hangover-Regisseur Todd Phillips schickt zwei unfreiwillige Reisegefährten auf einen irrwitzigen Trip, der ihr Leben total auf den Kopf stellt. Peter High-man (Robert Dow-ney Jr.) wird in fünf Tagen das erste Mal Vater. Er muss nur noch den Flug in Atlanta neh-men, um recht-zei-tig bei der Geburt an der Seite sei-ner Frau zu sein. Doch als er auf den ver-schro-be-nen Nach-wuchs-schau-spie-ler Ethan Trem-blay (Zach Gali-fi-a-na-kis) trifft, führt das zu heil-lo-sen Ver-wick-lun-gen, die Peter zwin-gen,mit Ethan per Auto gen Wes-ten zu fah-ren. Wäh-rend die-ser Reise blei-ben nicht nur etli-che Wagen und viele Freund-schaf-ten auf der Stre-cke, son-dern vor allem Peters Nerven.



Collection Number:

David Garrett Live - In Concert & In Priv

Location: Slot #

2009 *Musik* **Rated** *FSK-0* Run Time 1:43

1.78:1 Anamorphic

Studio: Entertainment Distributic
Director:
Actors:
David Garrett

Movie Overview:

Tracklisting:

01 He's A Pirate ("Pirates Of The Caribbean" Theme)
02 Who Wants To Live Forever
03 Carmen Fantaisie Op 25
04 Air
05 Brahms: Hungarian Dance No. 5
06 Smile
07 Zapateado
08 Winter Lullaby
09 Rock Prelude
10 Smooth Criminal
11 Ain't No Sunshine
12 Winter (from "The Four Seasons")
13 Csárdás - Gypsy Dance
14 Summertime (From "Porgy & Bess")
15 Duelling Banjos (Duelling Strings)
16 Zorba's Dance
17 Chelsea Girl

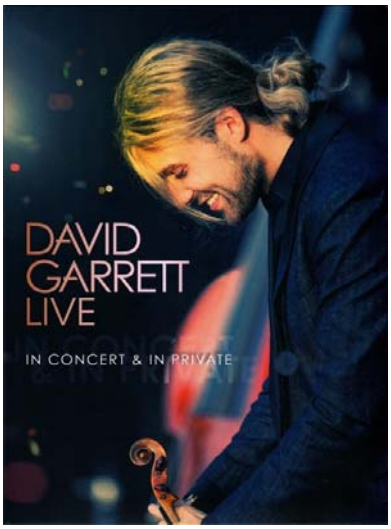

Collection Number:

Depeche Mode: Tour of the Universe - B

Location: Slot #

2009 *Musik* **Rated** *FSK-12* Run Time 2:01

2.35:1

Studio: Venusnote
Director: Russell Thomas
Actors:
Dave Gahan, Martin Gore, Andrew Fletcher, Christian Eigner, Peter Gordeno

Movie Overview:

Disc 1

[5.1 Surround Sound]

In Chains
Wrong
Hole To Feed
Walking In My Shoes
It's No Good
A Question Of Time
Precious
Fly On The Windscreen
Jezebel
Home
Come Back
Policy Of Truth
In Your Room
I Feel You
Enjoy The Silence



Collection Number:

2012

Location: Slot #

2009 *Katastrophen* **Rated** *FSK-12* Run Time 2:38

2.40:1

Studio: Columbia Pictures
Director: Roland Emmerich
Actors:
John Cusack, Amanda Peet, Chiwetel Ejiofor, Thandie Newton, Oliver Platt, Tom McCarthy, Woody Harrelson, Danny Glover, Liam James, Morgan Lily, Zlatko Buric, Beatrice Rosen, Alexandre Haussmann, Philippe Haussmann, Johann Urb, John Billingsley, Chin Han, Osric Chau, Chang Tseng, Lisa Lu, Blu Mankuma, George Segal

Movie Overview:

Von Roland Emmerich, dem Regisseur von THE DAY AFTER TOMORROW und INDEPENDENCE DAY, stammt der ultimative Action-Abenteuerfilm voller origineller Spezialeffekte. Die Welt steht vor einer Katastrophe apokalyptischen Ausmaßes, bei der ganze Städte einstürzen und die Kontinente zerfallen. 2012 beschert uns den Weltuntergang und erzählt vom heldenhaften Kampf der Überlebenden. In den Hauptrollen John Cusack, Woody Harrelson und Danny Glover.

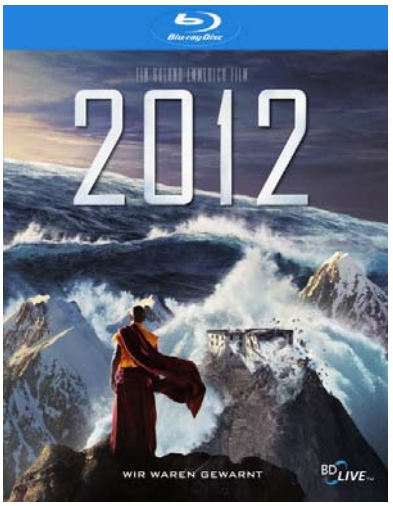

Collection Number:

Avatar: Extended Collector's Edition

Location: Slot #

2009 *Science-Fiction* **Rated** *FSK-12* Run Time 2:58

1.78:1

Studio: Twentieth Century Fox
Director: James Cameron
Actors:
Sam Worthington, Zoë Saldana, Sigourney Weaver, Stephen Lang, Michelle Rodriguez, Giovanni Ribisi, Joel David Moore, CCH Pounder, Wes Studi, Laz Alonso, Dileep Rao, Matt Gerald, Sean Anthony Moran, Jason Whyte, Scott Lawrence, Kelly Kilgour, James Pitt, Sean Patrick Murphy, Peter Dillon, Kevin Dorman, Kelson Henderson, David Van Horn

Movie Overview:

DIE REISE GEHT WEITER
MEHR AVATAR ALS JEMALS ZUVOR IN DER 3-DISC EDITION MIT NEUEM EXTENDED COLLECTOR' CUT

Erlebe die spektakuläre Welt von James Camerons *AVATAR* wie niemals zuvor – mit der neuen Extended Collector's Edition! Drei Fassungen des Films und ein nie dagewesener Blick hinter die Kulissen des größten Abenteuers aller Zeiten garantieren ein beispielloses Erlebnis.



Collection Number:

Beim Leben meiner Schwester

Location: Slot #

2009 *Drama* **Rated** *FSK-12* Run Time 1:45

1.78:1
Anamorphic

Studio: Warner Bros Entertainm
Director: Nick Cassavetes
Actors:
Abigail Breslin, Walter Raney, Sofia Vassilieva, Cameron Diaz, Heather Wahlquist, Jason Patric, Evan Ellingson, Alec Baldwin, Nicole Lenz, Paul Christopher Butler, Olivia Hancock, Jeffrey Markle, Emily Deschanel, John De Rosa, Marcos De La Cruz, Noni Tulk-Perna, Matt Barry, Annie Wood, Mark M. Johnson, Chris Kinkade, David Thornton, E.G. Daily

Movie Overview:
Was hält eine Familie zusammen?
Nick Cassavetes, Regisseur von Wie ein einziger Tag und John Q - Verzweifelte Wut beweist wieder einmal, wie souverän er aufwühlende menschliche Emotionen in den Griff bekommt: In diesem Film über eine liebevolle Familie, die durch die Krankheit eines Kindes zerrissen und wieder vereint wird, spielen Cameron Diaz, Abigail Breslin und Alec Baldwin die Hauptrollen. Zusammen mit weiteren hervorragenden Darstellern erzählen sie von der elfjährigen Anna Fitzgerald, die nur gezeugt wurde, um ihrer Leukämie-kranken Schwester Körperteile zu spenden. Doch eines Tages verlangt Anna Selbstbestimmung über ihren eigenen Körper.
Diese Willensbekundung könnte die Fitzgeralds in zwei Lager spalten oder sie zu der Erkenntnis führen, was eine Familie eigentlich ausmacht: Zuneigung - aber auch Würde.



Collection Number:

Blind Side - Die grosse Chance

Location: Slot #

2009 *Drama* **Rated** *FSK-6* Run Time 2:03

1.78:1
Anamorphic

Studio: Warner Bros. Pictures
Director: John Lee Hancock
Actors:
Sandra Bullock, Tim McGraw, Quinton Aaron, Jae Head, Lily Collins, Ray McKinnon, Kim Dickens, Adriane Lenox, Kathy Bates, Catherine Dyer, Andy Stahl, Tom Nowicki, Libby Whittemore, Brian Hollan, Melody Weintraub, Sharon Morris, Omar Dorsey, Paul Amadi, IronE Singleton, Hampton Fluker, Rhoda Griffis, Eaddy Mays

Movie Overview:
Der obdachlose Michael Oher (Quinton Aaron) weiß nicht, was es bedeutet, eine Familie zu haben. Noch viel weniger kennt er sich im Sport aus. Alles, was ihm vertraut ist, sind die Straßen und Sozialprojekte von Memphis.

Der vermögenden Leigh Anne Tuohy (Sandra Bullock) dagegen ist diese Welt völlig fremd. Als sich die beiden zufällig begegnen, nimmt sie Michael bei sich auf und gibt ihm ein Zuhause. Ab diesem Zeitpunkt verändert sich das Leben der Tuohys grundlegend. Der Teenager avanciert nach und nach zum geliebten Sohn und großen Bruder. Diese wahre Geschichte über Familienzusammenhalt und über Michaels Werdegang bis hin zum amerikanischen Footballstar wird Sie begeistern. Für ihre schauspielerische Glanzleistung in diesem Film wurde Sandra Bullock mit dem Golden Globe® und dem Oscar® als Beste Hauptdarstellerin ausgezeichnet. Lassen Sie sich mitreißen von dieser



Collection Number:

Brüno

Location: Slot #

2009 *Komödie* **Rated** *FSK-16* Run Time 1:17

1.85:1
Anamorphic

Studio: Universal Pictures
Director: Larry Charles
Actors:
Sacha Baron Cohen, Gustaf Hammarsten, Clifford Banagale, Chibundu Orukwowu, Chigozie Orukwowu, Josh Meyers, Toby Hoguin, Robert Huerta, Gilbert Rosales, Thomas Rosales Jr., Marco Xavier, Bono, Chris Martin, Elton John, Slash, Snoop Dogg, Sting

Movie Overview:
Vassup! Ich bin Brüno!

Willkommen zu ze Must-Have-Movie der Saison - ze sexiest Film seit Top Gun! **VASSEVER. NOW STOPP ZEAT GLOTZEN AUF MEIN PAKET! HELLOOO!**

So, wir alle wissen: Rühm ist die Schlüssel zum Glück! So, als das Publikum in meine Heimat Österreich soooo schlimm eifersüchtig ist und mich boykottiert, sage ich: Brüno, now es ist Zeit für dich zu übernehmen ze ganze World! So, ich gehe zu helfen in die mittlere Osten, trete ein in ze US-Army, geh zu Swinger-Partys, Talkshows auch und mach sogar Camping mit total Grizzly Naturfreunde. Plus, natürlich habe ich die IT-Accessoire von ze Stars - die kleine afrikanische Baby, now fragst du dich, wie famous Brüno in ze World ist? Hellooooo? Denk mal!!! Ich glaube, ze nächstes Jahr werdet ihr alle sagen: "Sorry?? **ADOLF WER??!!??**"

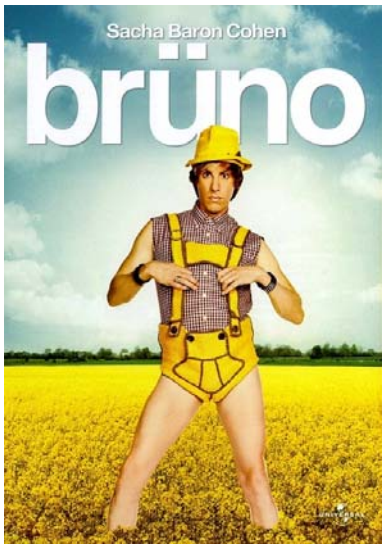

Collection Number:

Coraline

Location: Slot #

2009 *Abenteuer* **Rated** *FSK-6* Run Time 1:40

1.85:1

Studio: Focus Features
Director: Henry Selick
Actors:
Dakota Fanning, Teri Hatcher, Jennifer Saunders, Dawn French, Keith David, John Hodgman, Robert Bailey Jr., Ian McShane, Aanka Neal, George Selick, Hannah Kaiser, Harry Selick, Marina Budovsky, Emerson Hatcher, Jerome Ranft, Christopher Murrie, Jeremy Ryder, Carolyn Crawford, Yona Prost, Luisa Wietzorek

Movie Overview:

Es gibt Türen, die besser ungeöffnet bleiben ...

Coraline Jones ist eine aufgeweckte Elfjährige, die sich ganz furchtbar in ihrem neuen Zuhause langweilt – bis sie eine Geheimtür öffnet. Dahinter wartet eine andere, bessere Version ihres Lebens auf sie, in der ihre anderen Eltern immer Zeit für sie haben. Doch diese perfekte Traumwelt entpuppt sich schon bald als gefährlicher Alptraum. Als ihre andere Mutter sie nicht mehr gehen lassen will, muss Coraline all ihren Mut zusammennehmen, um ihre wirkliche Familie mit Einfallsreichtum und Geistesgegenwart zu retten ...

„Gruselig, witzig und unglaublich fantasievoll“ (BILD) – der Regisseur von *Nightmare Before Christmas* schuf ein bezauberndes Fantasy-Abenteuer über hoffnungsvolle Kinderträume, schwarze Knopfaugen und sprechende Katzen.



Collection Number:

Crank 2: High Voltage

Location: Slot #

2009 *Action* **Rated** *FSK-18/KJ* Run Time 1:30

1.85:1
Anamorphic

Studio: Lakeshore Entertainmen
Director: Neveldine
Actors:
Jason Statham, Amy Smart, Dwight Yoakam, Efren Ramirez, Julanne Chidi Hill, Jose Pablo Cantillo, Reno Wilson, Keone Young, Art Hsu, Joseph Julian Soria, Bai Ling, Clifton Collins, Jr., David Carradine, Corey Haim, Geri Halliwell, Billy Unger, Jamie Harris, John de Lancie, Ho-Kwan Tse, Galen Yuen, Shu Lan Tuan, Setu Taase

Movie Overview:

Schneller, härter, cranker:

Der coole Gangster und Profikiller Chev Chelios ist zurück.

Und er hat plötzlich Herz. Ein falsches! Triadenganove Johnny Vang hat ihm ein Kunstherz eingepflanzt und will mit Chevs Organ seinem schwächelnden Oberboss zu neuer Lebenskraft verhelfen. Chev will sein Herz zurück und begibt sich auf eine wilde Jagt nach Vang. Dabei verliert er die drahtlose Batterie, die das Kunstherz am Laufen hält. Chev muss sich nun ständig mit Strom versorgen und wagt sogar den tödlichen Griff in die Starkstromleitung...

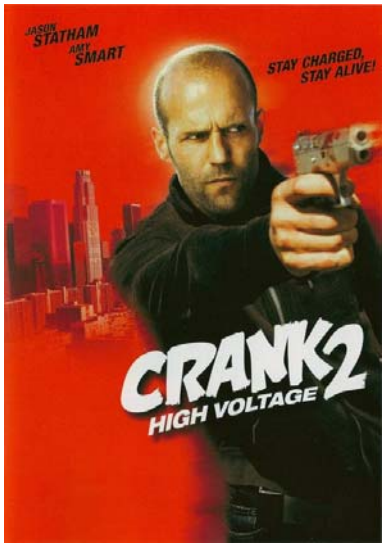

Collection Number:

Illuminati

Location: Slot #

2009 *Spannung/Thriller* **Rated** *FSK-12* Run Time 2:13

2.40:1
Anamorphic

Studio: Sony Pictures
Director: Ron Howard
Actors:
Armin Mueller-Stahl, Tom Hanks, Stellan Skarsgard, Ewan McGregor, Elya Baskin, Thure Lindhardt, Norbert Weisser, Gino Conforti, David Pasquesi, Cosimo Fusco, Pierfrancesco Favino, Ursula Brooks, Victor Alfieri, Curt Lowens, Pascal Petardi, Ayelet Zurer, Jonas Fisch, Kristof Konrad, Masasa Moyo, Rashmi, Shelby Zemanek, Skoti Collins

Movie Overview:

In Ron Howards packender Fortsetzung von *The Da Vinci Code - Sakrileg* folgt der Experte für Symbolik Robert Langdon alten Hinweisen, um auf einer
atemlosen Schnitzeljagd durch Rom die vier vom tödlichen Geheimbund der Illuminaten entführten Kardinäle zu finden.
Mit dem Leben der Kardinäle in größter Gefahr und einem verzweifelt um Hilfe bittenden Camerlengo beginnt
für Langdon ein actionngeladener Wettlauf gegen die Zeit
durch versiegelte Krypten, gefährliche Katakomben und

das geheimnisvollste Grabgewölbe der Welt!

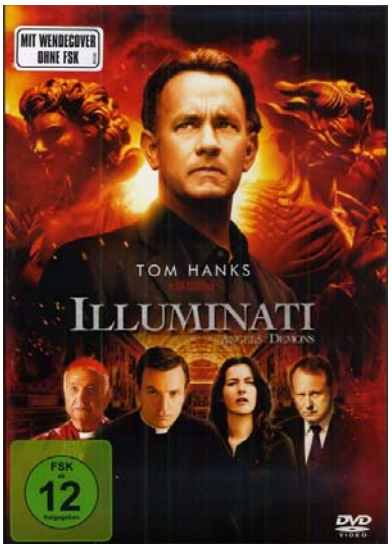

Collection Number:

Fanboys

Location: Slot #

2009 *Komödie* **Rated** *FSK-12* Run Time 1:26

1.85:1 Anamorphic

Studio: The Weinstein Company
Director: Kyle Newman
Actors:
Sam Huntington, Christopher Marquette, Dan Fogler, Jay Baruchel, Kristen Bell, David Denman, Chris McDonald, Charlie Brown, Isaac Kappy, Stephen Pina, Seth Rogen, Thom Bishops, Clark Sanchez, Stanley Shunkamelah, Danny Trejo, Hugh Elliot, Allie Grant, Ethan Suplee, Joe Lo Truglio, Billy Dee Williams, Jaime King-Newman, Pell James

Movie Overview:
Wir befinden uns im Jahr 1998, der Star Wars-Hype ist wenige Wochen vor dem Kinostart von EPISODE I auf dem Höhepunkt. Gerade jetzt müssen die eingefleischten Fans Hutch, Windows und Eric erfahren, dass ihr alter Schuldfreund Linus an Krebs erkrankt ist und die Premiere des heiß ersehnten Werks vermutlich nicht mehr erleben wird. Um ihm eine letzte Freude zu bereiten, schmieden die Jungs einen waghalsigen Plan: Sie wollen in George Lucas' Skywalker-Ranch einbrechen, um eine Filmkopie von EPISODE I zu klauen und dem todkranken Linus vorführen zu können. Gemeinsam mit Fangirl Zoe begeben sie sich auf eine aberwitzige Reise quer durch Amerika - mit übel gelaunten Star Trek-Freunden, durchgeknallten Bikern und anderen Hindernissen...

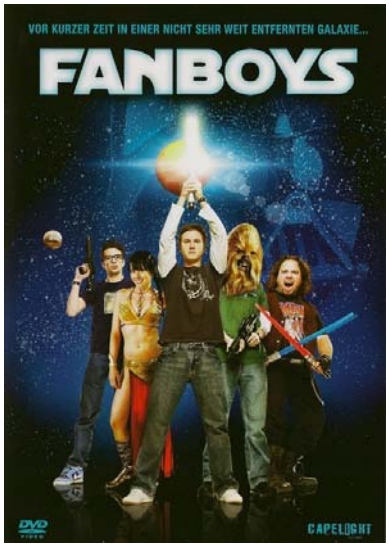

Collection Number:

Fast & Furious

Location: Slot #

2009 *Action* **Rated** *FSK-16* Run Time 1:42

2.35:1 Anamorphic

Studio: Universal Pictures
Director: Justin Lin
Actors:
Vin Diesel, Paul Walker, Jordana Brewster, Michelle Rodriguez, John Ortiz, Laz Alonso, Gal Gadot, Jack Conley, Shea Whigham, Liza Lapira, Sung Kang, Tego Calderon, Don Omar, Mirtha Michelle, Greg Cipes, Ron Yuan, Alejandro Patino, Joe Hursley, Cesar Garcia, Brandon T. Jackson, Mousa Kraish, Neil Brown Jr.

Movie Overview:
Schnelle Autos, schnelles Geld: Auch auf der Flucht kann Dom Toretto (**Vin Diesel**) nicht die Finger davon lassen. Ein Mord bringt ihn zurück nach Los Angeles und sorgt für ein Wiedersehen mit Agent Brian O'Connor (**Paul Walker**). Wider Willen vereint, nehmen sie ein Drogenkartell ins Visier. Um an den Boss heranzukommen, liefern sie sich spektakuläre Rennen auf den Straßen von L.A. und fahren bei wilden Verfolgungsjagden durch die mexikanische Wüste volles Risiko.

Adrenalin pur - im Actionkracher des Jahres bringen Vin Diesel und Paul Walker Muskeln, Mädels und Motoren wieder auf Hochtouren!



Collection Number:

Hachiko - Eine wunderbare Freundscha

Location: Slot #

2009 *Drama* **Rated** *FSK-0* Run Time 1:29

1.85:1 Anamorphic

Studio: Stage 6 Films
Director: Lasse Hallström
Actors:
Richard Gere, Joan Allen, Cary-Hiroyuki Tagawa, Sarah Roemer, Jason Alexander, Erick Avari, Davenia McFadden, Robbie Collier Sublett, Kevin DeCoste, Robert Degnan, Tora Hallström, Donna Sorbello, Frank Aronson, Troy Doherty, Ian Sherman, Timothy Crowe, Denece Ryland, Blake Friedman, Bates Wilder, Daniel Kirby, Gloria Crist, Richard Tretheway

Movie Overview:
Als Professor Parker (Richard Gere) eines Tages nach der Arbeit einen herrenlosen Hundewelpen am Bahnhof findet, ahnt er noch nicht, dass dies der Beginn einer ganz besonderen Freundschaft ist. Während seine Frau (Joan Allen) den kleinen japanischen Akita-Hund sehr zögerlich aufnimmt, wird Parkers Herz von HACHIKO im Sturm erobert. Schon bald begleitet ihn der aufgeweckte HACHIKO jeden Tag zum Bahnhof und holt ihn am Abend wieder ab. Bis er eines Tages vergeblich auf die Rückkehr seines Herrchens wartet...

Feinfühlig, berührend und humorvoll: HACHIKO handelt von tiefem Vertrauen und einer wunderbaren Freundschaft. Der Film beruht auf einer wahren Geschichte, durch die Augen eines einzigartigen Hundes erzählt.

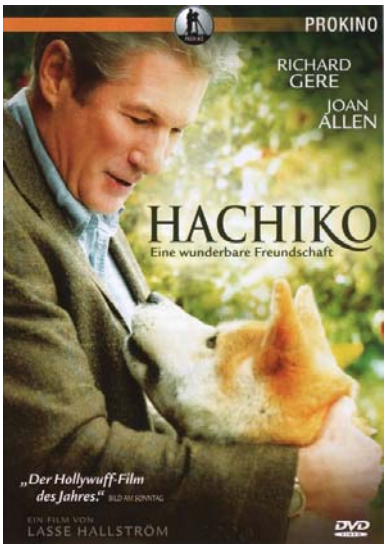

Collection Number:

Harry Brown

Location: Slot #

2009 *Spannung/Thriller* **Rated** *FSK-16* Run Time 1:39

2.35:1 Anamorphic

Studio: Marv Partners
Director: Daniel Barber
Actors:
Michael Caine, Emily Mortimer, Charlie Creed-Miles, David Bradley, Iain Glen, Sean Harris, Ben Drew, Jack O'Connell, Jamal Downey, Lee Oakes, Joseph Gilgun, Liam Cunningham, Marva Alexander, Liz Daniels, Marvin Stewart-Campbell, Lauretta Gavin, Rad Kaim, Claire Hackett, Ashley McGuire, Raza Jaffrey, Martin Wilde, Sian Milne

Movie Overview:
Wer nichts mehr zu verlieren hat und dazu eine Riesenwut im Bauch, kann sehr, sehr gefährlich werden. Harry Brown ist Witwer und sein einziger Freund wird von einer Gang brutal erschlagen. Ihm ist nichts geblieben. Und deshalb räumt er jetzt auf. Statt resigniert sein stilles Rentnerdasein weiter zu führen, packt der ehemalige Royal Marine noch einmal die Knarre aus und lehrt den gewalttätigen Abschaum in seinem Viertel gründlich das Fürchten. Den harten Jungs bleibt das überhebliche Gelächter schnell im Hals stecken, denn Harry weiß noch genau, wie's geht. Ein Mann sieht rot – blutrot!



Collection Number:

Harry Potter und der Halbblutprinz

Location: Slot #

2009 *Fantasy* **Rated** *FSK-12* Run Time 2:27

2.40:1 Anamorphic

Studio: Warner Bros. Pictures
Director: David Yates
Actors:
Daniel Radcliffe, Michael Gambon, Dave Legeno, Elarica Gallacher, Jim Broadbent, Geraldine Somerville, Bonnie Wright, Julie Walters, Rupert Grint, Emma Watson, Helena Bonham Carter, Helen McCrory, Timothy Spall, Alan Rickman, Oliver Phelps, James Phelps, Freddie Stroma, Jessie Cave, Tom Felton, Alfred Enoch, Evanna Lynch, Robert Knox

Movie Overview:
Als sich Lord Voldemorts Faust immer enger um die Welt der Muggels und der Zauberer schließt, ist auch Hogwarts nicht mehr so sicher wie früher. Harry vermutet die Gefahr in der Burg selbst, doch Dumbledore konzentriert sich eher darauf, Harry auf die Entscheidungsschlacht vorzubereiten, die nun bald bevorsteht. Gemeinsam suchen sie nach einer Strategie, mit der sich Voldemorts Verteidigungslinien durchbrechen lassen. Zu diesem Zweck engagiert Dumbledore seinen alten Freund und Kollegen Horace Slughorn, der offenbar über entscheidende Informationen verfügt. Trotz der drohenden letzten Auseinandersetzung knospen in Harry, Ron, Hermine und ihren Mitschülern romantische Gefühle. Während alle Welt verliebt ist, bahnt sich eine Tragödie an, die Hogwarts unwiderruflich verändern könnte.



Collection Number:

Ice Age 3: Die Dinosaurier sind los

Location: Slot #

2009 *Animation* **Rated** *FSK-0* Run Time 1:34

1.85:1

Studio: Twentieth Century Fox A
Director: Carlos Saldanha
Actors:
Eunice Cho, Karen Disher, Harrison Fahn, Maile Flanagan, Jason Fricchione, Bill Hader, Kelly Keaton, Joey King, Queen Latifah, Denis Leary, Allegra Leguizamo, John Leguizamo, Lucas Leguizamo, Clea Lewis, Jane Lynch, Josh Peck, Simon Pegg, Christian Pikes, Avery Christopher Plum, Joe Romano, Ray Romano, Carlos Saldanha

Movie Overview:
Die Eiszeit ist auch nicht mehr das, was sie mal war: Säbelzahntiger Diego steckt in einer tiefen Midlife Crisis und Mammutpaar Ellie und Manni erwarten Nachwuchs. Faultier Sid fühlt sich bei all dem Babytrubel einsam und sehnt sich nach einer eigenen Familie. Der Zufall meint es gut mit ihm, denn als er zufällig ins Eis einbricht, findet er drei herrenlose Dinosaurier-Eier und nimmt sich ihrer an. Doch die Tyrannosaurus Rex-Mama der bald geschlüpften Dinosaurierbabys ist damit alles andere als einverstanden und verschleppt die ungebetene Mama Sid samt dem Nachwuchs in die Dschungelwelt unterm Eis, wo die Dinosaurier das Artensterben überlebt haben. Natürlich hält nichts die Freunde davon ab, Sid zu helfen: Manni, Ellie, Diego und die beiden überdrehten Opossums Crash und Eddie brechen sofort in die abenteuerliche Welt der Dinosaurier auf. Als zweifelhafter Helfer steht ihnen dabei das einäugige Wiesel Buck zur Seite, das sich auf seinem ganz



Collection Number:

In ihren Augen

Location: Slot #

2009 *Spannung/Thriller* **Rated** *FSK-12* Run Time 2:04

2.35:1 Anamorphic

Studio: Tornasol Films
Director: Juan José Campanella
Actors:
Soledad Villamil, Ricardo Darín, Carla Quevedo, Pablo Rago, Javier Godino, Bárbara Palladino, Rudy Romano, Alejandro Abelenda, Mario Alarcón, Guillermo Francella, Sebastián Blanco, Mariano Argento, José Luis Gioia, Juan José Ortíz, Kiko Cerone, Fernando Pardo, Maximiliano Trento, Sergio López Santana, Elvio Duvini, David Di Napoli, Pedro Kochdilian, Oscar Sánchez

Movie Overview:
Seit 25 Jahren hat sich der brutale Mord an einer jungen Frau unauslöschlich in Benjamín Espósitos (Ricardo Darín) Gedächtnis gebrannt. Nicht nur, weil er den Täter verhaftet hatte und mit Beginn der Militärdiktatur doch wieder ziehen lassen musste, sondern auch, weil der Ehemann der Ermordeten ihm vorbildhaft gezeigt hat, welche Kraft die Liebe über den Tod hinaus haben kann.
Jetzt, im Ruhestand, beschließt Espósito, die Ereignisse von damals in einem Buch zu verarbeiten. Es wird ein schmerzhafter Blick in eine Vergangenheit voll Gewalt, Tod und die Unvergänglichkeit der großen Liebe.

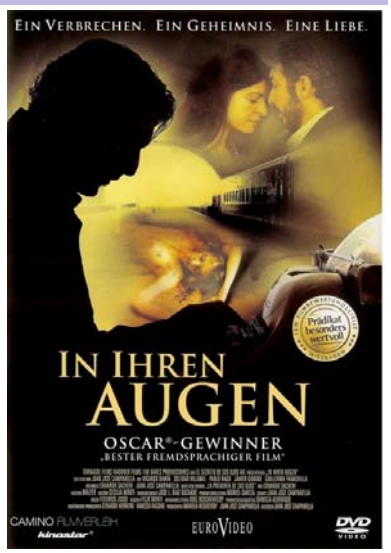

Collection Number:

Inglourious Basterds

Location: Slot #

2009 *Abenteuer* **Rated** *FSK-16* Run Time 2:28

2.40:1 Anamorphic

Studio: Universal Pictures
Director: Quentin Tarantino
Actors:
Brad Pitt, Mélanie Laurent, Christoph Waltz, Eli Roth, Michael Fassbender, Diane Kruger, Daniel Brühl, Til Schweiger, Gedeon Burkhard, Jacky Ido, B. J. Novak, Omar Doom, August Diehl, Denis Menochet, Sylvester Groth, Martin Wuttke, Mike Myers, Julie Dreyfus, Richard Sammel, Alexander Fehling, Rod Taylor, Sönke Möhring

Movie Overview:
Irgendwo im von Nazis besetzten Frankreich: Shosanna Dreyfus muss mit ansehen, wie ihre Familie vom „Judenjäger" Oberst Landa (*Christoph Waltz*) grausam hingerichtet wird. Durch Zufall kann sie entkommen und flieht nach Paris, wo sie sich als Kinobesitzerin eine neue Identität aufbaut.

Anderswo in Europa: Lt. Aldo Raine (*Brad Pitt*) und seine als „Bastarde" gefürchtete Spezialeinheit machen Jagd auf Nazi-Skalps. Zusammen mit der deutschen Schauspielerin und Geheimagentin Bridget von Hammersmark schmieden sie ein Komplott: Bei einer Pariser Filmpremiere wollen sie Hitler und seine Helfer ausschalten. Doch Shosanna hat ihre eigenen Rachepläne ...

Brilliante Bösewichte, todesmutige Helden und eine unvergessliche Geschichte - Quentin Tarantinos atemberaubendes Meisterwerk schreibt ein neues



Collection Number:

Das Kabinett des Doktor Parnassus

Location: Slot #

2009 *Abenteuer* **Rated** *FSK-12* Run Time 1:58

1.85:1 Anamorphic

Studio: Infinity Features Entertai
Director: Terry Gilliam
Actors:
Andrew Garfield, Christopher Plummer, Richard Riddell, Katie Lyons, Richard Shanks, Lily Cole, Verne Troyer, Bruce Crawford, Johnny Harris, Lorraine Cheshire, Mark Benton, Lewis Gott, Sian Scott, Simon Daye, Moya Brady, Charles McKeown, Tom Waits, Mackenzie Gray, Yurij Kis, Ian Wallace, Heath Ledger

Movie Overview:
Mit seinem Wandertheater zieht der tausendjährige Doktor Parnassus (Christopher Plummer) durch London und ermöglicht seinen Gästen mit Hilfe eines magischen Spiegels eine Reise durch deren Gedankenwelt. Für seine Unsterblichkeit hat er jedoch einen hohen Preis bezahlt: In einem Pakt mit Mr. Nick (Tom Waits), dem leibhaftigen Teufel, musste er ihm im Gegenzug die Seele seines Kindes zusichern, sobald dieses seinen 16. Geburtstag erreicht. Als sich dieser Tag bei seiner Tochter Valentina (Lily Cole) nähert, bietet ihm Mr. Nick eine Wette an: Wenn Parnassus es schafft, innerhalb von drei Tagen fünf Seelen aufzutreiben, darf er Valentina behalten. Die Wette scheint unmöglich zu gewinnen, bis Valentina und Parnassus' Gehilfen dem mysteriösen Tony (Heath Ledger) das Leben retten. Der schliesst sich Parnassus' Truppe an und erweist sich im Hinblick auf die Seelenjagd als echter Glücksgriff. Doch auch er trägt ein dunkles Geheimnis mit sich ...



Collection Number:

Der Kaufhaus Cop

Location: Slot #

2009 *Komödie* **Rated** *FSK-6* Run Time 1:27

1.85:1 Anamorphic

Studio: Columbia Pictures
Director: Steve Carr
Actors:
Kevin James, Keir O'Donnell, Jayma Mays, Raini Rodriguez, Shirley Knight, Stephen Rannazzisi, Peter Gerety, Bobby Cannavale, Adam Ferrara, Jamal Mixon, Adhir Kalyan, Erick Avari, Gary Valentine, Allen Covert, Mike Vallely, Mike Escamilla, Jason Ellis, Jason Packham, Rick Thorne, Victor T. Lopez, Natascha Hopkins, Jackie Sandler

Movie Overview:
Paul Blart wünscht sich nichts sehnlicher, als Polizist zu werden, doch die Sportprüfung an der Polizeiakademie wird für ihn zum unüberwindbaren Hindernis. Um wenigstens das Gefühl zu haben, etwas für die öffentliche Sicherheit tun zu können, nimmt der sanftmütige Paul notgedrungen einen Job als Wachmann im örtlichen Einkaufszentrum an, dem er sich fortan mit Leib und Seele hingibt. Als eines Tages eine Gruppe verkleideter Weihnachtsmänner das Kaufhaus überfällt, sieht Paul seine große Chance gekommen, endlich allen zu beweisen, dass doch ein echter Held in ihm schlummert: Er versucht, die Geiseln, unter denen sich auch seine Tochter und seine Traumfrau befinden, sowie sein Ansehen zu retten – und nimmt den Kampf mit den Gangstern auf.

Für die Hauptrolle dieser ebenso liebenswerten wie abgedrehten Komödie konnte Regisseur Steve Carr *(Sind wir endlich fertig?, Der Kindergarten Daddy)*



Collection Number:

Zweiohrküken

Location: Slot #

2009 *Komödie* **Rated** *FSK-12* Run Time 1:59

Chick Flick! 2.35:1 Anamorphic

Studio: Warner Bros. Pictures
Director: Til Schweiger
Actors:
Til Schweiger, Nora Tschirner, Edita Malovcic, Ken Duken, Matthias Schweighöfer, Heiner Lauterbach, Emma Tiger Schweiger, Uwe Ochsenknecht, Annika Ernst, Pegah Ferydoni, Jasmin Gerat, Alwara Höfels, Torsten Künstler, Elyas M'Barek, Joern Martens, Faye Montana, Karoline Schuch, Lilli Schweiger, Jahmar Walker, Allegra Osmani, Yvonne Catterfeld, Johannes B. Kerner

Movie Overview:
Ludo und Anna – zwei Jahre später ... Der Alltag ist eingekehrt. Als Ludo (TIL **SCHWEIGER**) eine alte Flamme (EDITA **MALOVCIC)** wiedertrifft, wird Anna (NORA **TSCHIRNER**) eifersüchtig ... mit Recht! Die Gute ist offensichtlich noch ziemlich interessiert. Ludo wehrt sich, auch mit Recht, gegen Annas Kontrollversuche und fordert Freiraum ein. Dummerweise taucht just zu diesem Zeitpunkt Annas Ex-Freund Ralf (KEN **DUKEN**) auf, und plötzlich gefällt Ludo der neue Freiraum gar nicht mehr so gut ...



Collection Number:

Knowing: Cine Collection

Location: Slot #

2009 *Spannung/Thriller* **Rated** *FSK-12* Run Time 1:57

2.35:1 Anamorphic

Studio: Summit Entertainment
Director: Alex Proyas
Actors:
Nicolas Cage, Chandler Canterbury, Rose Byrne, Lara Robinson, D. G. Maloney, Nadia Townsend, Alan Hopgood, Joshua Long, Danielle Carter, Alethea McGrath, David Lennie, Tamara Donnellan, Travis Waite, Ben Mendelsohn, Gareth Yuen, Lesley-Anne Mitchell, Liam Hemsworth, Raymond Thomas, Carolyn Shakespeare-Allen, Joanna Hunt-Prokhovnik, Jake Bradley, Jean-Michael Tan

Movie Overview:
1959 in Lexington, Massachusetts: Eine Zeitkapsel mit Zeichnungen der Schüler wird vergraben. 50 Jahre später wird die Kapsel geöffnet und der Inhalt an die neue Schülergeneration verteilt. Caleb erhält einen mit Zahlen vollgeschriebenen Zettel. Sein Vater John (Nicolas Cage) entschlüsselt die Zahlencodes und findet heraus, dass es sich dabei um Daten der größten Katastrophen der letzten 50 Jahre handelt. Doch nicht alle Angaben beziehen sich auf die Vergangenheit - ein Wettlauf gegen die Zeit beginnt...



Collection Number:

Lie to Me: Season One

Location: Slot #

2009 *Krimi* **Rated** *FSK-16* Run Time 9:00

1.78:1 Anamorphic

Studio: Twentieth Century Fox F
Director: 1. Pilot
Actors:
1. Pilot, Tim Roth, Kelli Williams, Monica Raymund, Brendan Hines, Robert Wisdom, Jake Thomas, Kathryn Meisle, Scott Paulin, Hayley McFarland, Josh Stamberg, Tim Griffin, Randy Oglesby, Tyrees Allen, Tim Guinee, Johanna Braddy, Andy Umberger, Michele Nordin, Jim Holmes, Kristen Ariza, Georgia Hatzis, Donna Casey

Collection Number:

Movie Overview:

Dr. Cal Lightman (Tim Roth) etwas vorzulügen, ist praktisch unmöglich. Bereits kleinste Regungen in Mimik und Gestik genügen ihm, um sein Gegenüber zu durchschauen. Seine ungewöhnliche Verhörmethode ist auch für das FBI und andere Behörden eine wertvolle Hilfe, weshalb Lightman und sein Team der Lightman-Group, allen voran die Psychologin Dr. Gillian Foster (Kelli Williams), immer wieder zu Rate gezogen werden. In den spannenden Fällen geht es nicht nur um Sabotage, Skandale oder Mord, sondern vor allem um eines: um die Wahrheit...

Die neue spektakuläre Krimiserie von den Produzenten von 24 basiert auf der faszinierenden Forschungsarbeit des US-amerikanischen Psychologen und Lügenexperten Paul Ekman, der zugleich auch wissenschaftlicher Berater war. Gaststar ist u.a. Jennifer Beals (The L-Word), die in mehreren Folgen die Ex-Frau von Lightman spielt.

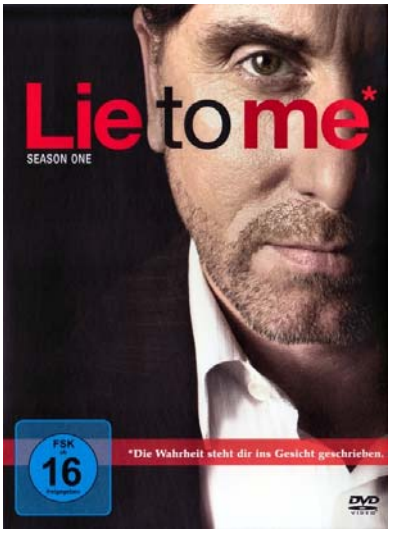

Lie to Me: Season Two

Location: Slot #

2009 *TV* **Rated** *FSK-16* Run Time 15:20

1.78:1 Anamorphic

Studio: 20th Century Fox Televis
Director: 1. The Core of It
Actors:
1. The Core of It, Tim Roth, Kelli Williams, Brendan Hines, Monica Raymund, Hayley McFarland, Mekhi Phifer, Erika Christensen, Tomas Arana, Michael Raymond-James, Anthony Starke, Richmond Arquette, Jennifer Beals, Ramon Fernandez, Amy Shelton-White, Anna Zielinski, Suzanne Marques, Abby Cooper, Mike Zent, Tim Roth, Kelli Williams

Collection Number:

Movie Overview:

Wenn das FBI die Lightman Group beauftragt, geht es nicht nur um Erpressung, Mord und andere Verbrechen, sondern vor allem um eines: die Wahr-heit. Und dafür sind Firmengründer Dr. Cal Lightman (Tim Roth) und sein Team, allen voran die Psychologin Dr. Gillian Foster (Kelli Williams) Spezialisten. Schon winzige Regungen der Mimik und Ges-tik verraten den Täuschungsexperten, ob jemand lügt. Die neuesten Fälle aber verlangen selbst dem brillanten Lightman alles ab, zum Beispiel, wenn ein Mann glaub-würdig behauptet, ein Ufo beobachtet zu haben, es darum geht, zwei verschwundene Soldaten in Afgha-nistan zu finden oder einen selbst ernannten Propheten zu entlarven.

Was aber in seinem Beruf eine faszinierende Gabe ist, entpuppt sich in Lightmans Privatleben immer öfter als böser Fluch, denn die Wahrheit kann manchmal auch ziemlich schmerzhaft sein.

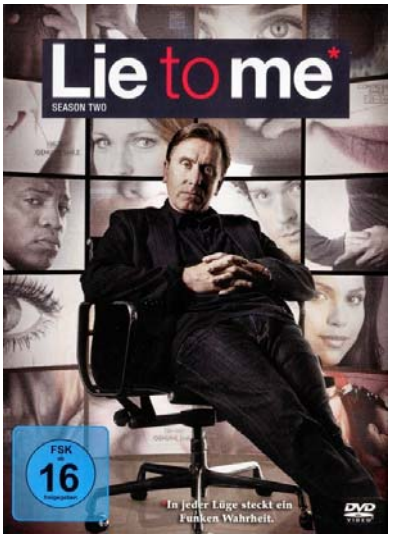

Die Pinguine aus Madagascar

Location: Slot #

2009 *Animation* **Rated** *FSK-6* Run Time 0:35

1.78:1 Anamorphic

Studio: DreamWorks
Director:
Actors:

Collection Number:

Movie Overview:

Die Pinguine in einer Weihnachtsgeschichte

Es ist die Zeit im Jahr, um mit King Julien und den Pinguinen zu singen, tanzen und lauthals zu lachen!

2 wahnsinnig komische Folgen aus der erfolgreichen TV-Serie

Plus:
Musik, Spiele und voieles mehr!!!



Fröhliches Madagascar

Location: Slot #

2009 *Animation* **Rated** *FSK-0* Run Time 0:27

1.78:1 Anamorphic

Studio: Paramount Home Entert
Director: David Soren
Actors:
Ben Stiller, Chris Rock, David Schwimmer, Jada Pinkett Smith, Cedric the Entertainer, Andy Richter, Carl Reiner, Danny Jacobs, Tom McGrath, Chris Miller, Christopher Knights, Willow Smith, Nina Dobrev, Jim Cummings, David Soren, James Ryan, Jason Canning

Movie Overview:
Nachdem Santa und seine Rentiere auf der Insel Madagaskar eine Bruchlandung hingelegt haben, ist es an Alex, Marty, Gloria, Melman und diesen abgedrehten Pinguinen, Weihnachten zu retten. Mach dich bei diesem abgefahrenen neuen Weihnachtsklassiker auf eine Schlittenladung voller Lacher und Turbulenzen gefasst.



Collection Number:

Messengers 2: The Scarecrow

Location: Slot #

2009 *Horror* **Rated** *FSK-16* Run Time 1:30

1.78:1

Studio: Stage 6 Films
Director: Martin Barnewitz
Actors:
Norman Reedus, Heather Stephens, Claire Holt, Richard Riehle, Darcy Fowers, Matthew McNulty, Laurence Belcher, Vladimir Yossifov, Michael McCoy, Todd Jensen

Movie Overview:
John Rollins, ein einfacher Farmer, steht kurz vor dem finanziellen Ruin. Die Schulden häufen sich und die zahlreichen Krähen vernichten seine Maisernte. Doch als John in seiner Scheune eine mysteriöse Vogelscheuche findet und sie gegen den Willen seines Sohnes aufstellt, wendet sich das Blatt für die Familie zum Guten. Die Krähen sterben über Nacht, der Mais sprießt wieder und eine erfolgreiche Ernte steht bevor. John ahnt, dass hier etwas nicht mit rechten Dingen zugeht. Geplagt von immer wiederkehrenden grauenvollen Halluzinationen und Albträumen beginnt John in seinem Feld Kinderstimmern wahrzunehmen, er fühlt sich verfolgt und unverstanden. John scheint sich zu verändern, seine Frau erkennt ihn kaum wieder und beginnt an seinem Verstand zu zweifeln. Seine Familie droht komplett auseinander zu brechen. Als dann auch noch seine Widersacher auf unerklärliche und furchtbare Weise zu Tode kommen, versteht John, dass hier übernatürliche Mächte am Werk sind.



Collection Number:

Monk: 8. Staffel

Location: Slot #

2009 *Komödie* **Rated** *FSK-12* Run Time 10:48

1.78:1 Anamorphic

Studio: Mandeville Films
Director: 1. Mr. Monks Lieblingsse
Actors:
1. Mr. Monks Lieblingsserie, Tony Shalhoub, Traylor Howard, Jason Gray-Stanford, Ted Levine, Elizabeth Perkins, Rena Sofer, Michael Stoyanov, Dan Cole, Taylor Longbrake, Cameron Monaghan, Gary Weeks, Sarah Aldrich, Angelina Wahler, Donnell C. Barrett, Edward Flores, Jeremy Gram Weaver, Jonathan Morgan Heit, Justin Dray, Rob Mainord, Tony Shalhoub

Movie Overview:
Nun heißt es Abschied nehmen! In der achten und letzten Staffel der Kult-Krimiserie muss Monk, TONY SHALHOUB, der manisch-panische Ermittler mit dem überirdisch detektivischen Spürsinn, noch einmal alles geben, Dieses Mal geht er dabei äußerst ungewohnte Wege: Er muss unter anderem als Undercoveragent im Dienste der Polizei, als mutmaßlicher Außerirdischer, Hunderbesitzer oder Jugendfreizeitbetreuer seine Ängste meistern. Und - im großen Finale erfahren wir endlich, was vor 12 Jahren mit Monks Frau Trudy geschah. Ein würdiges Ende einer großartigen Serie! Wir bedanken uns bei den Machern und den treuen Fans!

Mit den Gaststars Elizabeth Perkins (Weeds), Adewale Akinnuoye-Agbaje (Lost), Daniel Stern (The Wonder Years), DB Woodside (24) und vielen mehr.

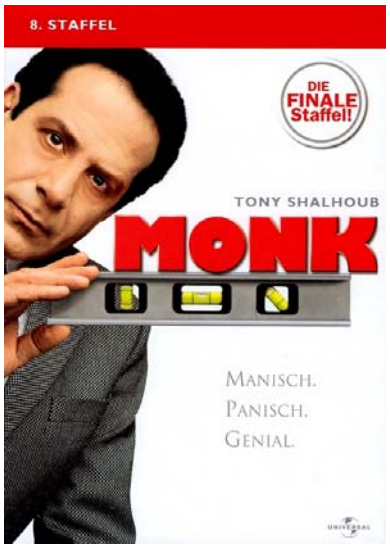

Collection Number:

Mord ist Mein Geschäft, Liebling

Location: Slot #

2009 *Komödie* **Rated** *FSK-12* Run Time 1:44



Chick Flick!

2.35:1





Studio: Warner Bros. Pictures
Director: Sebastian Niemann
Actors:
Rick Kavanian, Nora Tschirner, Christian Tramitz, Janek Rieke, Bud Spencer, Axel Stein, Wolf Roth, Franco Nero, Günther Kaufmann, Ludger Pistor, Hans-Michael Rehberg, Jasmin Schwiers, Wolfgang Völz, Claudio Caiolo, Matthias Zelic, Oscar Ortega Sanchez, Nela Panghy-Lee, Chi Le, Nick Dong Sik, Georg Alfred Wittner, Florentine Lahme, Doris Kunstmann

Movie Overview:

Eigentlich ist Toni Ricardelli (Rick Kavanian) mit seinem Beruf als Profikiller ganz zufrieden: "Gute Bezahlung, flexible Arbeitszeiten, und man hat viel mit Menschen zu tun." Doch eins fehlt ihm zu seinem Glück: die richtige Frau. Als Toni den Auftrag hat, den ehemaligen Mafioso und Autor Enrico Puzzo (Franco Nero) zu erledigen, begegnet er der schusseligen Verlagsangestellten Julia (Nora Tschirner) und verliebt sich prompt. Toni ergreift die Chance, in ihrer Nähe bleiben zu können, und gibt sich als Puzzo aus. Doch Tonis Hochstapelei erweist sich trotz der Hilfe von Pepe (Bud Spencer) als lebensgefährliche Mission. Nicht nur, dass Julias verlobter Bob Kimbell (Janek Rieke) den echten Puzzo kennt und droht, ihn zu entlarven. Auch Mafiaboss Salvatore Marino (Günther Kaufmann) setzt eine ganze Horde von Killern auf ihn an. Und so wird Tonis Leben als Mafiaautor schnell zum gefährlichsten Job seiner Karriere…

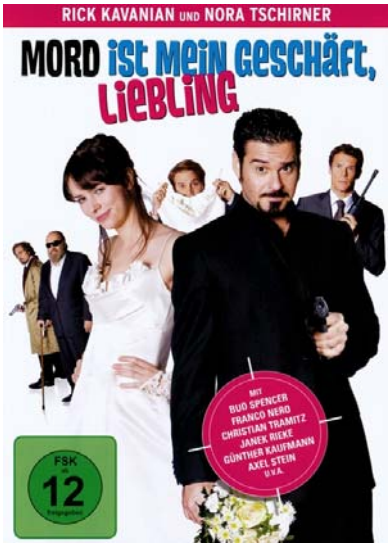

Collection Number:

Männer, die auf Ziegen starren

Location: Slot #

2009 *Komödie* **Rated** *FSK-12* Run Time 1:33

2.35:1





Studio: Winchester Capital Mana
Director: Grant Heslov
Actors:
George Clooney, Ewan McGregor, Jeff Bridges, Kevin Spacey, Stephen Lang, Robert Patrick, Waleed Zuaiter, Stephen Root, Glenn Morshower, Nick Offerman, Tim Griffin, Rebecca Mader, Jacob Browne, Todd Latourrette, Brad Grunberg, Elsa Villafane, Fawad Masood Siddiqui, Samuel Gates, McCaleb Burnett, Sean Phillips, Matt Newton, Minh Tu Van

Movie Overview:

Wenn Blicke doch nur töten könnten! George Cloone Jeff Bridges, Ewan McGregor und Kevin Spacey machen diesen Traum endlich wahr. Die herrlich abgedrehte, auf wahren Tatsachen beruhende Komödie „Männer, die auf Ziegen starren" berichtet von einer verrückten US-Militäreinheit, die auf unkonventionellem Wege Terroristen bekämpfen soll.

Der Kleinstadt-Reporter Bob Wilton stößt durch Lyn Cassady auf eine schier unfassbare Story: In der US-Armee existiert eine mysteriöse Hippie-Spezialeinheit! Statt an Waffen trainieren die selbst ernannten „Jedi-Krieger" übersinnliche Fähigkeiten. Auf dem Tagesprogramm stehen unter anderem „Hellsehen", „durch Wände gehen" und „Ziegen durch Anstarren töten". Auf der Suche nach den geheimen PSI-Kriegern begeben sich Lyn und Bob auf einen irrwitzigen Trip durch die Wüste ...



Collection Number:

Männerherzen

Location: Slot #

2009 *Komödie* **Rated** *FSK-6* Run Time 1:47



Chick Flick!

2.35:1





Studio: Warner Bros. Pictures
Director: Simon Verhoeven
Actors:
Christian Ulmen, Nadja Uhl, Wotan Wilke Möhring, Maxim Mehmet, Jana Pallaske, Florian David Fitz, Liane Forestieri, Til Schweiger, Justus von Dohnányi, Inez Björg David, Fritz Karl, Fahri Ogün Yardim, Palina Rojinsky, Birge Schade, Carl Heinz Choynski, Amon Wendel, Millane Kaituli, Amar Saaifan, Stephan Luca, Bastian Pastewka, Dieter Moor, Guido Föhrweiser

Movie Overview:

Fünf Prototypen des „starken Geschlechts" auf der Suche nach der großen Liebe und ein wenig Glück in einer Zeit, in der Männer längst nicht mehr genau wissen, was es heißt, „ein Mann" zu sein, und was Frauen eigentlich von ihnen erwarten. Der sympathische Chaot Philip **(Maxim Mehmet)** steht beruflich vor dem Aus, als ihm Gelegenheitsfreundin Nina **(Jana Pallaske)** eröffnet, dass er Vater wird. Seinem Freund Niklas **(Florian David Fitz)** dagegen, einem erfolgreichen Werber, scheint alles zu gelingen; Ehe und Eigenheim warten. Wenn da nicht diese Panik wäre, sich festzulegen... Musikproduzent und Womanizer Jerome **(Til Schweiger)** stellt sich diese Frage erst gar nicht – für ihn ist das Leben ein einziger Rausch. Nur der unglaublich betreuungsintensive Schlagerstar Bruce **(Justus von Dohnányi)** kann ihn aus der Fassung bringen. Während der verlassene U-Bahn-Führer Roland **(Wotan Wilke Möhring)** mit allen Mitteln um seine Ex-Frau Susanne **(Nadja Uhl)**



Collection Number:

Nachts im Museum 2

Location: Slot #

2009 *Komödie* **Rated** *FSK-6* Run Time 1:40

2.35:1 Anamorphic

Studio: Twentieth Century Fox
Director: Shawn Levy
Actors:
Ben Stiller, Amy Adams, Owen Wilson, Hank Azaria, Robin Williams, Christopher Guest, Alain Chabat, Steve Coogan, Ricky Gervais, Bill Hader, Jon Bernthal, Patrick Gallagher, Jake Cherry, Rami Malek, Mizuo Peck, Kerry van der Griend, Matthew Harrison, Riccardo Dobran, Randy Lee, Darryl Quon, Gerald Wong, Paul Chin-Ping Cheng

Movie Overview:
Larry (Ben Stiller), inzwischen erfolgreicher Geschäftsmann, erreicht der Hilferuf von Miniatur-Cowboy Jedediah (Owen Wilson): Die Exponate im New Yorker Naturkundemuseum wurden durch Hologramme ersetzt und die Originale zur Archivierung ins Smithsonian Museum, dem größten der Welt, nach Washington D.C. geschickt. Doch bevor sie im Archiv verschwinden sollen, wurden sie inklusive des ägyptischen Herrschers Kahmunrah (Hank Azaria), versehentlich zum Leben erweckt.

Gemeinsam mit drei der gemeinsten Schurken der Geschichte – Iwan der Schreckliche, Napoleon und Al Capone – will der Pharao seine Armeen auf das Museum und danach auf die ganze Welt loslassen. Larry eilt nach Washington, um die Ordnung im Museum wiederherzustellen. Dabei ist er nicht allein: Ihm zur Seite stehen bekannte Gefährten wie Präsident Roosevelt (Robin Williams), aber auch grandiose neue



Collection Number:

Oben: 2-Disc Set

Location: Slot #

2009 *Animation* **Rated** *FSK-0* Run Time 1:37

1.78:1

Studio: Walt Disney Pictures
Director: Pete Docter
Actors:
Ed Asner, Christopher Plummer, Jordan Nagai, Bob Peterson, Delroy Lindo, Jerome Ranft, Bob Peterson, John Ratzenberger, David Kaye, Elie Docter, Jeremy Leary, Mickie T. McGowan, Danny Mann, Don Fullilove, Jess Harnell, Josh Cooley, Pete Docter, Mark Andrews, Bob Bergen, Brenda Chapman, Emma Coats

Movie Overview:
Der Himmel ist die Grenze? Nicht für den pensionierten Ballonverkäufer Carl Fredricksen, der sich im Alter von 78 Jahren seinen Lebenstraum erfüllen möchte: Eine Reise in das Amazonas-Gebiet. Im Nu befestigt der rüstige Rentner Tausende von Luftballons an seinem Häuschen und entschwebt in den Himmel. Zu spät bemerkt Carl, dass er einen blinden Passagier an Bord hat: den achtjährigen Pfadfinderjungen Russell. Dem kauzigen Rentner bleibt keine andere Wahl, als die Quasselstrippe mit auf die große Reise zu nehmen, die aus dem alten Mann und dem aufgeweckten Jungen ein eingeschworenes Team macht. Auf ihrem herrlich komischen Trip durch den Urwald trifft das ungleiche Duo außergewöhnliche neue Freunde wie den sprechenden Golden Retriever Dug und den 13 Fuß großen Vogel Kevin. In der Wildnis des Dschungels erkennt Carl schließlich, dass die größten Abenteuer manchmal nicht diejenigen sind, nach denen man gesucht hat.



Collection Number:

Old Dogs - Daddy oder Deal

Location: Slot #

2009 *Komödie* **Rated** *FSK-6* Run Time 1:25

1.85:1 Anamorphic

Studio: Walt Disney Pictures
Director: Walt Becker
Actors:
John Travolta, Robin Williams, Kelly Preston, Conner Rayburn, Ella Bleu Travolta, Lori Loughlin, Seth Green, Bernie Mac, Matt Dillon, Ann-Margret, Rita Wilson, Amy Sedaris, Residente, Saburo Shimono, Kevin W. Yamada, Kevin Dean-Hacket, Laura Allen, Sam Travolta, Margaret Travolta, Nick Loren, Kenneth Maharaj, Nova Mejia

Movie Overview:
Seit Kindheitstagen gehen Dan (Robin Williams) und Charlie (John Travolta) gemeinsam durch dick und dünn - auf geschäftlicher Ebene in ihrer florierenden Sport-Marketing-Agentur, aber auch in sämtlichen privaten Angelegenheiten. Da erscheint wie aus heiterem Himmel Vicki (Kelly Preston) auf der Bildfläche. Mit ihr hat Dan vor sieben Jahren eine heiße Nacht in Miami verbracht. Jetzt hat sie zwei delikate Neuigkeiten parat: Sie muss zwei Wochen ins Gefängnis, weil sie als militante Umweltaktivistin gegen amerikanisches Recht verstoßen hat. Zweitens: Dan ist Vater von Zwillingen, das Ergebnis jener schicksalhaften Nacht. Dan, der besser mit Zahlen als mit Menschen umgehen kann, ist mit seiner Vaterrolle völlig überfordert. Aber zum Glück gibt es ja Onkel Charlie.



Collection Number:

Die Päpstin

Location: Slot #

2009 *Drama* **Rated** *FSK-12* Run Time 2:28

2.35:1

Studio: Constantin Film
Director: Sönke Wortmann
Actors:
Suzanne Bertish, Robert Meller, Mohamed Zeroual, Katrin Pollit, Iain Glen, Jördis Triebel, Lukas Till Berglund, Jack Flack, Tabitha Christina Rieger, Tigerlily Hutchinson, William Stütz, Sandro Lohmann, Lotte Flack, Edward Petherbridge, Jan-Hendrik Kiefer, Sebastian Hülk, Jolly Serra, Gerd Krause, Frank Witter, Mike Braun, Oliver Nägele, Lydia Schamschula

Movie Overview:

Ihre Existenz war ein Geheimnis, ihr Name wurde au den Geschichtsbüchern gestrichen. Dennoch wurde das Leben der Johanna, die als Papst Johannes Anglicus im 9. Jahrhundert die katholische Kirche lenkte, zur Legende.

Im Jahr 814 n. Chr. wird Johanna geboren. Bereits in jungen Jahren lehnt sie sich auf gegen den ihr vorbestimmten und eingeschränkten Weg als Frau. Sie ist davon überzeugt, dass Gott für sie eine andere Bestimmung vorgesehen hat. Schließlich verliebt sie sich in den Edelmann Gerold (David Wenham). Während er in den Krieg zieht, besinnt sie sich auf ihre innere Stimme und tritt unter dem Namen Johannes, als Mann verkleidet, ins Benediktinerkloster ein. Sie wird Arzt, geht nach Rom und steigt in der Gunst des Heiligen Vaters (John Goodman) und somit auch in der kirchlichen Hierarchie immer weiter auf.



Collection Number:

Public Enemies: Single-Disc-Edition

Location: Slot #

2009 *Krimi* **Rated** *FSK-12* Run Time 2:14

2.40:1
Anamorphic

Studio: Universal Pictures
Director: Michael Mann
Actors:
James Russo, David Wenham, Christian Stolte, Jason Clarke, Johnny Depp, John Judd, Stephen Dorff, Michael Vieau, John Kishline, Wesley Walker, John Scherp, Elena Kenney, William Nero Jr., Channing Tatum, Christian Bale, Rory Cochrane, Madison Dirks, Len Bajenski, Adam Clark, Carey Mulligan, Andrew Krukowski, Casey Siemaszko

Movie Overview:

Basierend auf der wahren Geschichte von Amerikas berühmtestem Bankräuber - John Dillinger - inszenierte Michael Mann (*Collateral*) dieses herausragende Gangster-Epos.

Johnny Depp (*Fluch der Karibik*) brilliert als charismatischer Gangsterboss Dillinger, der als erster "Staatsfeind Nummer 1" gnadenlos vom FBI gejagt wird. An seiner Seite: Oscar-Gewinnerin Marion Cotillard in der Rolle seiner großen Liebe Billie Frechette. Als das FBI den erhgeizigen Top-Agenten Melvin Purvis (*Christian Bale*) auf Dillinger ansetzt, beginnt ein packendes Katz-und-Maus-Spiel, das atemlos auf einen explosiven Showdown zusteuert...

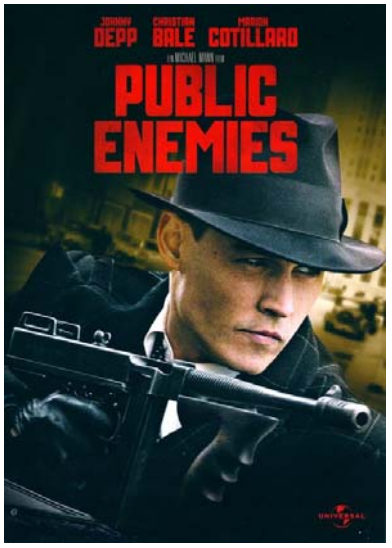

Collection Number:

Das schwarze Herz

Location: Slot #

2009 *Spannung/Thriller* **Rated** *FSK-18/KJ* Run Time 1:29

2.35:1

Studio: SquareOne
Director: Michael Cuesta
Actors:
Josh Lucas, Lena Headey, Brian Cox, Beatrice Miller, Jamie Harrold, Michael Kenneth Williams, Pablo Schreiber, Tom Riis Farrell, Ulrich Thomsen, Dallas Roberts, Cassandre Fiering, Peg Saurman Holzemer, Scott Winters, Kara Lund, John Timothy Botka, Allyson Alexander, Tom Kemp, Emilio Christopher Cuesta, Matthew Chausse

Movie Overview:

Terry ist alleinstehender Vater, der sich um seine zehnjährige Tochter kümmert während sich sein Körper von der kürzlich erfolgten Herztransplantation erholt. Das Spenderherz wird vom Körper gut angenommen, doch bald beginnen seltsame Dinge zu passieren! Das Herz birgt ein dunkles Geheimnis und führt ihn auf einen gefährlichen Rachefeldzug. Er muss das Rätsel lösen, doch die Zeit rennt ihm davon ...



Collection Number:

Selbst ist die Braut

Location: Slot #

2009 *Romanze* **Rated** *FSK-0* Run Time 1:43



Chick Flick!

2.35:1

Anamorphic



DOLBY DIGITAL

Studio: Touchstone Pictures
Director: Anne Fletcher
Actors:
Sandra Bullock, Ryan Reynolds, Mary Steenburgen, Craig T. Nelson, Betty White, Denis O'Hare, Malin Akerman, Oscar Nunez, Aasif Mandvi, Michael Nouri, Michael Mosley, Dale Place, Alicia Hunt, Alexis R.Garcia, Kortney Adams, Chris Whitney, Jerrell Lee Wesley, Gregg Edelman, Phyllis Kay, Kate Lacey, Gene Fleming, Mary Linda Rapelye

Movie Overview:

In der turbulenten romantischen Komödie *„Selbst ist die Braut“* überzeugt eine brillante Sandra Bullock an der Seite des wunderbar komischen Ryan Reynolds und der bezaubernden Betty White (*Golden Girls*) als liebenswerte Zicke vom Dienst, deren Qualitäten als Ehefrau auf eine harte Probe gestellt werden.

Als das US-Visum der erfolgreichen Lektorin Margaret Tate ausläuft, muss die allein stehende Kratzbürste schnellstmöglich einen amerikanischen Ehemann präsentieren um ihre Ausweisung aus dem Land zu verhindern. In ihrer Verzweiflung erpresst Margaret ihren jungen unbedarften Assistenten Andrew, sich als ihr Verlobter auszugeben und stellt ihr Leben damit ganz schön auf den Kopf. Bei einem Antrittsbesuch bei Andrews Eltern in Alaska wird die Schwiegertochter in spe nicht einfach nur überschwänglich empfangen, die Familie hat auch eine spontane Überraschungshochzeit geplant...



Collection Number:

Sherlock Holmes

Location: Slot #

2009 *Action* **Rated** *FSK-12* Run Time 2:03

1.85:1

Anamorphic



DOLBY DIGITAL

Studio: Warner Bros. Pictures
Director: Guy Ritchie
Actors:
Robert Downey Jr., Jude Law, Rachel McAdams, Mark Strong, Eddie Marsan, Robert Maillet, Geraldine James, Kelly Reilly, William Houston, Hans Matheson, James Fox, William Hope, Clive Russell, Oran Gurel, David Garrick, Kylie Hutchinson, Andrew Brooke, Tom Watt, John Kearney, Sebastian Abineri

Movie Overview:

Golden Globe® Gewinner Robert Downey Jr. und Jude Law brillieren als Holmes und Watson in dieser grandiosen Neuverfilmung, die den legendären Meisterdetektiv nicht nur als Mann mit beispielloser Kombinationsgabe, sondern auch als tollkühnen Actionhelden zeigt. Rätselhafte Indizien, verblüffende Schlussfolgerungen, scharfzüngige Dialogduelle und atemberaubende Action-Szenen folgen Schlag auf Schlag. Regisseur Guy Ritchie zeigt den großartigen Detektiv, wie ihn die Welt zuvor noch nicht gesehen hat. Erleben Sie den neuen *Sherlock Holmes*!

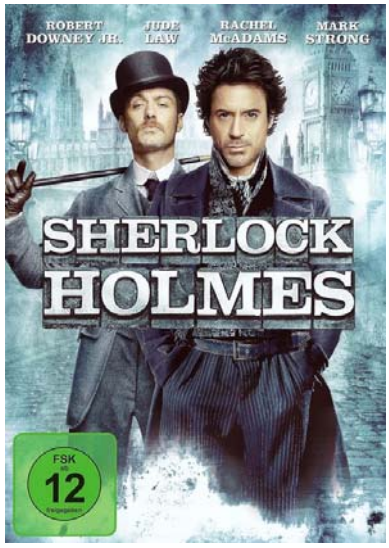

Collection Number:

State of Play - Stand der Dinge

Location: Slot #

2009 *Spannung/Thriller* **Rated** *FSK-12* Run Time 2:02

2.35:1

Anamorphic



DOLBY DIGITAL

Studio: Universal Pictures
Director: Kevin MacDonald
Actors:
Russell Crowe, Ben Affleck, Rachel McAdams, Helen Mirren, Robin Wright Penn, Jason Bateman, Jeff Daniels, Michael Berresse, Harry Lennix, Josh Mostel, Michael Weston, Barry Shabaka Henley, Viola Davis, David Harbour, Sarah Lord, Tuck Milligan, Stephen Park, Brennan Brown, Maria Thayer, Wendy Makkena, Zoe Lister-Jones, Michael Jace

Movie Overview:

Oscar® -Gewinner Russell Crowe beeindruckt in diesem packenden Verschwörungsthriller über eine Welt, in der das Spiel mit der Macht längst blutiger Ernst geworden ist.

Stephen Collins (*Ben Affleck*) ist ein junger aufstrebender Politiker und die Hoffnung seiner Partei. Als seine Assistentin und Geliebte ermordet wird, kommen brisante Geheimnisse ans Licht und seine strahlende Zukunft gerät ins Wanken. Der Enthüllungsjournalist Cal McAffrey (*Russell Crowe*) ist ein alter Freund von Collins und wird von seiner Chefin Cameron (Oscar®-Gewinnerin *Helen Mirren*) auf die Geschichte angesetzt. Er und seine Partnerin Della (*Rachel McAdams*) stoßen dabei auf einen gewaltigen Komplott, in das einige der wichtigsten Köpfe des Landes verwickelt sind.



Collection Number:

Sweet Karma

Location: Slot #

2009 *Spannung/Thriller* **Rated** *FSK-18/KJ* Run Time 1:28

1.78:1 Anamorphic

Studio: I-ON New Media
Director: Andrew Thomas Hunt
Actors:
Shera Bechard, John Tokatlidis, Frank J. Zupancic, Christian Bako, Laura McLean, Patrycja Nowakowska, Lana Koseniv, Mark Wiebe, Steve Richard, Adam Tomlinson, Brent Crawford, Tanya Rusnak, Sasha Kovacs, Anna Beben, Elista Bako, Evgenia Milmana, Tanya Maljkovic, Samantha Ramphal, Amie Alexia, Anastassia Erchova, Monika Pocsaji

Collection Number:

Movie Overview:
Die aus Russland stammende Karma ist jung, hübsch und stumm. Sie ist scheinbar das ideale Opfer für einen aus Kanada aus operierenden Mädchenhändlerring. Doch Karma ist mehr, als es der erste Blick offenbart. Sie ist berechnend. Sie sit tödlich. Und sie ist beseelt von nur einem Gedanken: Rache zu nehmen für den Tod ihrer Schwester. Karma verwandelt sich zu einem Engel des Todes und bestraft jene, die ihr und ihrer Schwester Leid angetan haben.

SWEET KARMA entführt den Zuschauer in eine zwielichtige Welt voll Sex und Gewalt. Regisseur Andrew Thomas Hunt wirft in seinem Debütfilm einen nüchternen und ungeschönten Blick auf das Sexgewerbe von Kanada. Dabei erzählt er seine Rache-Geschichte mit einer erschreckenden Konsequenz, die man in solcher Form nur selten antrifft! Mit der bezaubernden Shera Bechard steht ihm die ideale Hauptdarstellerin zur Seite, die in ihrer Rolle



Verrückt nach Steve

Location: Slot #

2009 *Komödie* **Rated** *FSK-6* Run Time 1:35

Chick Flick! 1.85:1 Anamorphic

Studio: Fox 2000 Pictures
Director: Phil Traill
Actors:
Sandra Bullock, Thomas Haden Church, Bradley Cooper, Ken Jeong, DJ Qualls, Howard Hesseman, Keith David, Beth Grant, Katy Mixon, MC Gainey, Holmes Osborne, Delaney Hamilton, Jason Jones, Carlos Gomez, George Sharperson, Luenell, Christina Carlisi, Joe D'Angerio, Shanda Laurent, Kerri Kenney-Silver, Stephanie Venditto, P.J. Marino

Collection Number:

Movie Overview:
Mary Horowitz (Sandra Bullock) ist exzentrisch und schrill - und arbeitet als Kreuzworträtsel-Autorin bei einer Tageszeitung. Als ihre Eltern ihr ein Blind Date organisieren, verliebt sie sich Hals über Kopf in den coolen Kameramann Steve (Bradley Cooper), der jedoch schnell genervt ist und die Flucht ergreift. Mary lässt jedoch nicht locker und heftet sich an seine Fersen. Angestachelt wird sie dabei vom selbstverliebten Nachrichtenreporter Hartmann Hughes (Thomas Haden Church), der mit Steve zusammenarbeitet und ihm nur zu gern das Leben schwer macht...

In dieser irrwitzigen und rasanten Romantikkomödie ist Sandra Bullock (Selbst ist die Braut) einmal mehr ganz in ihrem Element. An ihrer Seite glänzen Thomas Haden Church (Sideways) und Bradley Cooper (Hangover, A-Team).



Wolkig mit Aussicht auf Fleischbällcher

Location: Slot #

2009 *Komödie* **Rated** *FSK-6* Run Time 1:30

2.35:1

Studio: Columbia Pictures
Director: Phil Lord
Actors:
Bill Hader, Anna Faris, James Caan, Andy Samberg, Bruce Campbell, Mr. T, Bobb'e J. Thompson, Benjamin Bratt, Neil Patrick Harris, Al Roker, Lauren Graham, Will Forte, Max Neuwirth, Peter Siragusa, Angela Shelton, Neil Flynn, Liz Cackowski, Isabella Acres, Lori Alan, Shane Baumel, Bob Bergen

Collection Number:

Movie Overview:
Nachdem seine neueste Kreation versehentlich das Stadtzentrum zerstört und anschließend Richtung Himmel schießt, fürchtet Flint Lockwood zunächst, dass seine Erfinderkarriere hiermit beendet sei. Doch dann geschieht das Unglaubliche: Es regnet köstliche Cheeseburger – seine Maschine funktioniert! Aber die Menschen können von den Leckereien einfach nicht genug bekommen, bis der Apparat durchdreht und gigantische Spaghetti-Tornados mit riesigen Fleischbällchen auf die Erde loslässt. Mit Hilfe der Wetterreporterin Sam Sparks und seinem Assistenten Steve, einem sprechenden Affen, muss Flint eine Möglichkeit finden, die wildgewordene Maschine abzuschalten, bevor die Welt unter den megagroßen Fleischklößen begraben wird.



Year One - Aller Anfang ist schwer: Exte

Location:

Slot #

2009 *Komödie* **Rated** *FSK-12* Run Time 1:35

1.85:1
Anamorphic

DOLBY DIGITAL

Studio: Columbia Pictures
Director: Harold Ramis
Actors:
Jack Black, Michael Cera, Oliver Platt, David Cross, Christopher Mintz-Plasse, Vinnie Jones, Hank Azaria, Juno Temple, Olivia Wilde, June Diane Raphael, Xander Berkeley, Gia Carides, Horatio Sanz, David Pasquesi, Matthew J. Willig, Harold Ramis, Rhoda Griffis, Gabriel Sunday, Eden Riegel, Kyle Gass, Bill Hader, Marshall Manesh

Movie Overview:

Geschichte wurde geschrieben... von diesen Jungs? Zed (Jack Black) und Oh (Michael Cera) sind Höhlenmenschen, die sich aus ihrer Bergwelt heraus auf eine Abenteuerreise biblischen Ausmaßes begeben Der eine ein ungeschickter Jäger, der andere ein sanftmütiger Sammler, zusammen ungleiche Augenzeugen historischer Schlüsselmomente. Comedy-Legende Harold Ramis (Und täglich grüßt das Murmeltier, Caddyshack, Reine Nervensache) ist Regisseur und Ko-Drehbuchautor von YEAR ONE, einem deftig-derben, irrwitzig absurden, herrlich geschmacklosen und zum Schreien komischen Film!

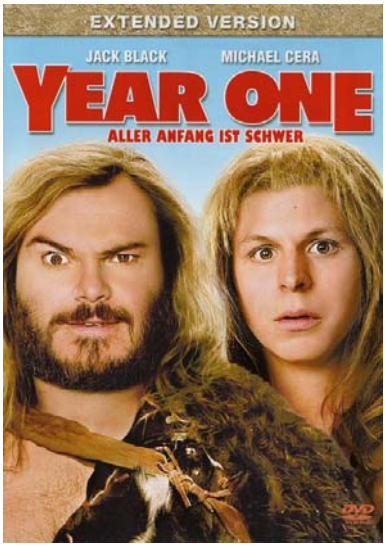

Collection Number:

1½ Ritter: Auf der Suche nach der hinre

Location:

Slot #

2008 *Komödie* **Rated** *FSK-6* Run Time 1:50

2.35:1
Anamorphic

DOLBY DIGITAL

Studio: Barefoot Films
Director: Til Schweiger
Actors:
Gustav Adolph, Loyd Bateman, Gode Benedix, Roberto Blanco, Gregor Bloéb, Kristov Brändli, Julia Dietze, Ken Duken, Hannelore Elsner, Claudia Fritzsche, Thomas Gottschalk, Tristan Gottschalk, Marcel Graf, Maria Mathilda Haendgen, Dieter Hallervorden, Holger Handtke, Johannes Heesters, Ralph Herforth, Maddalena Hirschal, Zora Holt, Charly Hübner, Rick Kavanian

Movie Overview:

Die Zeit der Ritter weist verblüffende Parallelen zur Gegenwart auf: Markenrüstungen, gecastete Minnesänger, Ride-Ins und Gleitzeit bei den Leibeigenen. Der ehrenwerte Ritter Lanze (Til Schweiger) und der türkische Kleinganove und Möchtegernritter Erdal (Rick Kavanian) machen sich auf, um die entführte Tochter des Königs zu befreien, und erleben dabei ein Mittelalter, wie man es so noch nie auf der Kinoleinwand gesehen hat.



Collection Number:

27 Dresses - Kleider machen Bräute

Location:

Slot #

2008 *Komödie* **Rated** *FSK-0* Run Time 1:46

Chick Flick!

2.40:1
Anamorphic

DOLBY DIGITAL

Studio: Fox 2000 Pictures
Director: Anne Fletcher
Actors:
Brian Kerwin, Charli Barcena, Peyton Roi List, Jane Pfitsch, Katherine Heigl, Jennifer Lim, Brigitte Bourdeau, Judy Greer, Danielle Skraastad, Marilyn L. Costello, James Marsden, Michael Ziegfeld, Yetta Gottesman, Erin Fogel, Bern Cohen, Laksh Singh, Maulik Pancholy, Krysten Ritter, Melora Hardin, Bryan Radtke, Edward Burns

Movie Overview:

27-mal Brautjungfer, aber selbst nie die Braut! Jane Nichols (*Grey's Anatomy*-Star Katherine Heigl) ist hübsch, erfolgreich, Single und liebt es die Traumhochzeiten ihrer Freundinnen zu planen. Eigentlich hat Jane ihr Leben voll im Griff, bis auf die Tatsache, dass sie heimlich in ihren Chef (Edward Burns) verliebt ist, der dummerweise nicht sie, sondern ihre zickige Schwester (Malin Akerman) heiraten will. Natürlich soll Jane auch dieses Ereignis in eine traumhafte Märchenhochzeit verwandeln. Zwischen Brautkleidanproben und Menüarrangements macht sie tapfer gute Miene zum frustrierenden Spiel. Als dann jedoch Hochzeitskolumnist Kevin (James Marsden) in ihr Leben platzt, sind die Turbulenzen nicht mehr aufzuhalten...

Leicht wie ein Sahnebaiser, bunt wie ein Hochzeitsstrauß und aufregend wie das erste Mal - Aline Brosh McKennas (*Der Teufel trägt Prada*)

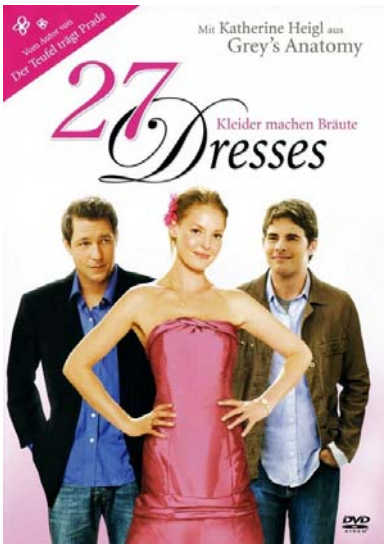

Collection Number:

8 Blickwinkel

Location: Slot #

2008 *Spannung/Thriller* **Rated** *FSK-12* Run Time 1:26

2.40:1 Anamorphic

Studio: Columbia Pictures
Director: Pete Travis
Actors:
Dennis Quaid, Matthew Fox, Forest Whitaker, Bruce McGill, Edgar Ramirez, Saïd Taghmaoui, Ayelet Zurer, Zoë Saldana, Sigourney Weaver, William Hurt, James Le Gros, Eduardo Noriega, Richard T. Jones, Holt McCallany, Leonardo Nam, Dolores Heredia, Alicia Jaziz Zapien, Justin Sundquist, Sean O'Bryan, José Carlos Rodríguez, Rodrigo Cachero, Guillermo Ivan

Collection Number:

Movie Overview:
Während der Präsident der Vereinigten Staaten im spanischen Salamanca eine Rede hält, wird er von einem Attentäter angeschossen. Zeitgleich kommen bei einer Bombenexplosion zahlreiche Menschen ums Leben. 8 BLICKWINKEL beschreibt die dramatischen Geschehnisse aus der unterschiedlichen Perspektive von mehreren Personen. Und erst nachdem man dieselben 15 Minuten unmittelbar vor und kurz nach dem Anschlag aus der Sicht jeder einzelnen dieser Personen gesehen hat, beginnt man zu erahnen, welch furchterregende Wahrheit tatsächlich hinter dem Attentat steckt.

In den Hauptrollen dieses erstklassig besetzten, atemlosen Thrillers glänzen Dennis Quaid (*Traffic - Macht des Kartells*), Oscar®-Preisträger William Hurt (*Syriana*), Matthew Fox (*Lost* - TV), Oscar®-Preisträger Forest Whitaker (*Der letzte König von Schottland - In den Fängen der Macht*), Sigourney



Abgedreht: Director's Cut

Location: Slot #

2008 *Komödie* **Rated** *FSK-12* Run Time 1:37

2.35:1 Anamorphic

Studio: Focus Features
Director: Michel Gondry
Actors:
Jack Black, Mos Def, Danny Glover, Mia Farrow, Melonie Diaz, Irv Gooch, Chandler Parker, Arjay Smith, Quinton Aaron, Gio Perez, Basia Rosas, Tomasz Soltys, Marcus Carl Franklin, Blake Hightower, Amir Ali Said, David Slotkoff, Frank Heins, Heather Lawless, Karolina Wydra, Harvey Hogan, Ted McElwee, Walter Helbig

Collection Number:

Movie Overview:
Manchmal sind die besten Filme die Filme, die wir selbst drehen!

Durch einen Unfall löscht der vertrottelte Jerry (JACK BLACK) versehentlich alle Kassetten in der Videothek seines Freundes Mike (MOS DEF). Doch die beiden haben eine zündende Idee: für eine Kundin, die unbedingt Ghostbusters sehen möchte, drehen sie den Film kurzerhand einfach selbst nach! Wider Erwarten steigt die Nachfrage nach den Bändern und nun müssen neue Filme produziert werden. Zusammen mit den Bewohnern des Viertels drehen die beiden ihre eigenen Versionen von zahlreichen Filmklassikern nach. Über Nacht werden sie zu den Stars der Nachbarschaft und hauchen nicht nur der alten Videothek neues Leben ein.



Bank Job

Location: Slot #

2008 *Krimi* **Rated** *FSK-12* Run Time 1:47

2.35:1 Anamorphic

Studio: Mosaic Media Group
Director: Roger Donaldson
Actors:
The Gang, Jason Statham, Saffron Burrows, Stephen Campbell Moore, Daniel Mays, James Faulkner, Alki David, Michael Jibson, Georgia Taylor, Richard Lintern, Peter Bowles, Alistair Petrie, Hattie Morahan, Julian Lewis Jones, Andrew Brooke, Rupert Fraser, Christopher Owen, Keeley Hawes, Taelor Samways, Kasey Baterip

Collection Number:

Movie Overview:
Ein furioser, raffinierter und vor Überraschungen nu so strotzender Thriller über den legendären Londoner Bankraub im Jahr 1971, in dem JASON STATHAM („Transporter", „Crank") unter Beweis stellt, dass er eindeutig der coolste britische Actionstar der Gegenwart ist!

Autoverkäufer Terry (Jason Statham) ist kein Unschuldsengel, hat aber immer die Finger von den großen Sachen gelassen. Bis zu dem Tag, an dem Martine (Saffron Burrows) unvermittelt bei ihm auftaucht und ein verlockendes Angebot unterbreitet: den todsicheren Bruch der Lloyds Bank in der Londoner Baker Street. Terry beißt an. Was er nicht weiß: In den Schließfächern befinden sich nicht nur mehrere Millionen, sondern auch eine Reihe schmutziger Geheimnisse der Londoner Unterwelt und des britischen Königshauses. Damit ist die Jagd auf Terry und seine Jungs eröffnet...

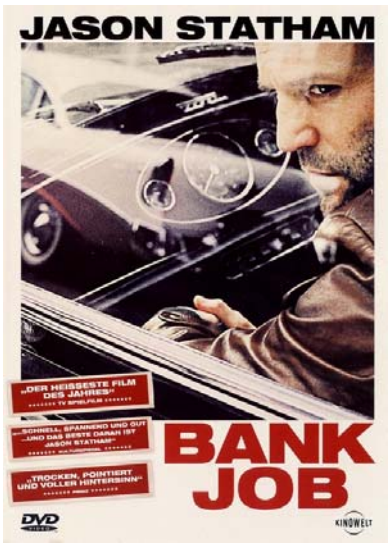

Beverly Hills Chihuahua

Location: Slot #

2008 *Komödie* **Rated** *FSK-0* Run Time 1:31

2.40:1
Anamorphic

Studio: Walt Disney Pictures
Director: Raja Gosnell
Actors:
Piper Perabo, Manolo Cardona, Jamie Lee Curtis, José María Yazpik, Maury Sterling, Jesus Ochoa, Eugenio Derbez, Omar Leyva, Naomy Romo, Ali Hillis, Marguerite Moreau, Nick Zano, Carmen Vera, Gina Gallego, Hiram Vilchez, Alberto Reyes, Enrique Chavero, Andres Pardave, Juan Carlos Martin, Juan Antonio Saldaña, Sal López, Giovanna Acha

Movie Overview:
Chloe ist die verwöhnteste Chihuahua-Göre der Reichen- und Schönenmetropole Beverly Hills! Die verzogene Hundedame lässt sich jeden Wunsch von den süßen Glubschaugen ablesen. So extrem frönt sie dem totalen Luxus, dass sie dem liebenswerten, aber armen Artgenossen Papi und seinen leidenschaftlichen Versuchen, ihre Aufmerksamkeit zu wecken, keinerlei Beachtung schenkt. Als Chloe bei einem Edeltrip nach Mexiko verloren geht, ist sie vollkommen aufgeschmissen: Kein Designerlabel der Welt kann sie aus ihrer misslichen Lage retten - dafür aber ein gewiefter Schäferhund. Und auch auf Papi kann sich Chloe verlassen: Mit zwei Hunden, zwei Menschen, einer hinterlistigen Ratte und einem Leguan ist er längst dabei, seine Geliebte zu retten und ihr Herz zu gewinnen...



Collection Number:

Buddenbrooks

Location: Slot #

2008 *Drama* **Rated** *FSK-6* Run Time 2:26

1.85:1
Anamorphic

Studio: Warner Home Video
Director: Heinrich Breloer
Actors:
Armin Mueller-Stahl, Iris Berben, Jessica Schwarz, August Diehl, Mark Waschke, Raban Bieling, Léa Bosco, Maja Schöne, Nina Proll, Justus von Dohnanyi, Martin Feifel, Alexander Fehling, Elert Bode, Krijn ter Braak, Teresa Harder

Movie Overview:
Die renommierte Kaufmannsfamilie Buddenbrook hat ihr ganzes Denken und Handeln den Erfordernissen ihrer Firma untergeordnet. Dabei bleibt alles auf der Strecke, was nach selbst bestimmtem Leben aussehen könnte, nach Liebe und nach Kunst – der Verzicht auf das eigene Glück erscheint gerade zu als Vorbedingung für den Geschäftserfolg. Die Menschen scheitern existentiell; die Firma geht unter.

In Anlehnung an den mit bedeutendsten Gesellschaftsroman von Thomas Mann, der für diese Werk 1929 mit dem Nobelpreis für Literatur ausgezeichnet wurde, schaffen die Autoren einen Film, der fesselt, anrührt und mitreisst. Das nicht zuletzt durch die hochkarätige Besetzung mit namhaften und beliebten deutschen Schauspielerinnen und Schauspielern.

In Anlehnung an den mit bedeutendsten

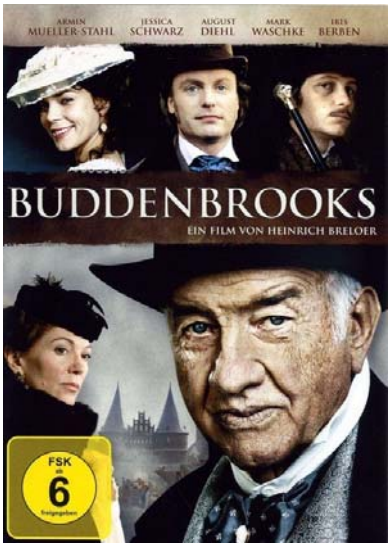

Collection Number:

Bye, Bye Harry

Location: Slot #

2008 *Komödie* **Rated** *FSK-6* Run Time 1:32

1.85:1
Anamorphic

Studio: Euro Video
Director:
Actors:

Movie Overview:
Eigentlich wollten Ian (Iddo Goldberg) und Emma (Joanna Page) sich nicht verkrachen, sondern nur ein Luxusauto lukrativ verkaufen. Doch plötzlich sieht sich das rebellische Youngsterpärchen nicht nur mit dem Kampf um seine ganz persönliche Lovestory konfrontiert, sondern auch mit der Entführung der Leiche eines berühmten Komikers. Die zwei treffen dabei auf die eigene Yuppieverwandschaft (Veronica Ferres und Tim Dutton), die irgendwie ihr eigenes Ding drehen will und auf zwei ausgesprochen zwielichtige Automechaniker (Til Schweiger und Bela B.), die noch ganz andere Pläne zu haben scheinen ...

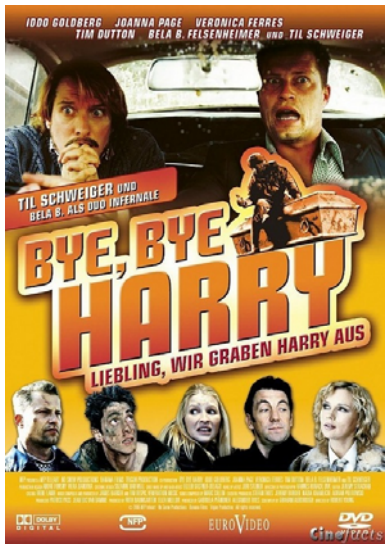

Collection Number:

The Color of Magic

Location: Slot #

2008 *Fantasy* **Rated** *FSK-6* Run Time 3:10

1.78:1 Anamorphic

Studio: the mob film co
Director: Vadim Jean
Actors:
David Jason, Sean Astin, Tim Curry, Jeremy Irons, Brian Cox, James Cosmo, Christopher Lee, Janet Suzman, David Bradley, Nigel Planer, Stephen Marcus, Laura Haddock, Liz May Brice, Karen David, Geoffrey Hutchings, Marnix Van Den Broeke, Nicholas Tennant, Michael Mears, Roger Ashton-Griffiths, Will Keen, Peter Copley, Ian Puleston-Davies

Movie Overview:
Auftakt von Terry Pratchetts legendärem Scheibenwelt-Zyklus:
Getragen auf dem Rücken von vier Elefanten, die wiederum auf dem Panzer einer Stern-Schildkröte stehen, reist die Scheibenwelt durch das Multiversum ... Der erfolglose Magier Rincewind (Sir David Jason) wird unfreiwillig zum Reiseführer des ersten Scheibenwelt-Touristen Zweiblum (Sean Astin) und seiner intelligenten Holztruhe. Gemeinsam erleben sie einen abenteuerlichen Trip an den Rand der Scheibenwelt, kämpfen gegen Zauberer, entkommen Druiden und reiten auf Drachen. Aber kann Rincewind auch seinen größten Feind Trymon (Tim Curry) besiegen und die Scheibenwelt vor der Zerstörung retten?



Collection Number:

The Deal

Location: Slot #

2008 *Komödie* **Rated** *FSK-6* Run Time 1:40

1.78:1 Anamorphic

Studio: Peace Arch Entertainme
Director: Steven Schachter
Actors:
William H. Macy, Meg Ryan, LL Cool J, Elliott Gould, Jason Ritter, Fiona Glascott, Sharon Raginiano, John Carson, David Hunt, Jeremy Crutchley, Natasha Rees-Davies, Aiden Lithgow, Kate Blumberg, Tere Morris, Sean Aidan Higgs, Adrian Galley, Nina Shepherd, Jeanne Neilson

Movie Overview:
Charlie (William H. Macy) war mal einer der ganz großen Hollywood- Produzenten, eine Regie-Legende. Aber er hat seine Karriere und auch gleich sein ganzes Leben aufgegeben, er denkt an Selbstmord. Bis ihm sein Neffe (Jason Ritter) ein geniales Drehbuch vorlegt. So beschließt Charlie, seine Karriere noch einmal in Schwung zu bringen. Zugpferd des Filmes, und das Druckmittel um die nötigen 100 Millionen Dollar zu bekommen, soll Bobby Mason (LLCool J), ein Top-Action- Darsteller, werden. Das Einzige, was Charlie nervt ist die Super-Zicke Diedre Hearn (Meg Ryan) von der Produktionsfirma, die alles überwachen soll. Doch dann wird der Star gekidnappt und das Projekt wird gestoppt. Charlie und Diedre tun sich zusammen und beschließen, weiterzudrehen- auch gegen den Willen des Studios. Das führt natürlich zu Komplikationen, Chaos und Verwirrung an deren Ende Charlie und Diedre feststellen, dass sie sich bis über beide Ohren ineinander verliebt haben, und das, obwohl sie so gar



Collection Number:

Despereaux - Der kleine Mäuseheld

Location: Slot #

2008 *Animation* **Rated** *FSK-6* Run Time 1:34

2.35:1

Studio: Universal Pictures
Director: Sam Fell
Actors:
Matthew Broderick, Dustin Hoffman, Emma Watson, Tracey Ullman, Kevin Kline, William H. Macy, Stanley Tucci, Ciaran Hinds, Robbie Coltrane, Tony Hale, Frances Conroy, Frank Langella, Richard Jenkins, Christopher Lloyd, Charles Shaughnessy, Sigourney Weaver, Patricia Cullen, Sam Fell, Jane Karen, Bronson Pinchot, McNally Sagal

Movie Overview:
Es war einmal ...
... eine winzige Maus mit riesigen Ohren im fernen Königreich Dor. Der kleine Despereaux liebt Heldensagen und träumt davon, ein Ritter zu werden. Doch weil sich das für eine Maus nicht schickt, wird er von seinen Mitmäusen verbannt. Mutig nutzt Despereaux die Chance, die Welt zu entdecken. Gemeinsam mit der gutherzigen Ratte Roscuro besteht er große Abenteuer und rettet am Ende sogar eine Prinzessin.
In diesem bezaubernden Märchen für die ganze Familie zeigt der furchtlose Despereaux, dass selbst in der kleinsten Maus der Mut eines Ritters in glänzender Rüstung stecken kann!

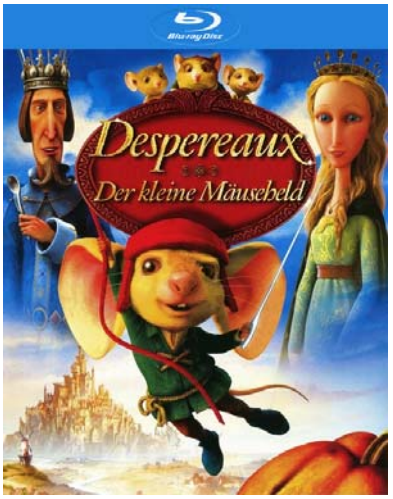

Collection Number:

Die Geheimnisse der Spiderwicks

Location: Slot #

2008 *Abenteuer* **Rated** *FSK-6* Run Time 1:32

2.35:1 Anamorphic

Studio: Paramount Pictures
Director: Mark Waters
Actors:
Freddie Highmore, Mary-Louise Parker, Nick Nolte, Sarah Bolger, Andrew McCarthy, Joan Plowright, David Strathairn, Seth Rogen, Martin Short, Jordy Benattar, Tod Fennell, Mariah Inger, Jeremy Lavalley, Lise Durocher-Viens, Tyler Patrick Jones, Kyle Switzer, Nolan North, Fred Tatasciore, John Mariano, Ben Diskin

Movie Overview:
Von dem Moment an, an dem die Familie Grace in ein altes, abgelegenes Haus eingezogen ist, passieren sehr seltsame Dinge. Als Jared (Freddie Highmore, *Charlie und die Schokoladenfabrik*) die Vorfälle untersucht, entdeckt er Arthur Spiderwicks Handbuch der magischen Geschöpfe und damit das unglaubliche Geheimnis des Spiderwick-Anwesens: Eine geheime Welt voller phantastischer Kreaturen versteckt sich in unserer eigenen! Bei ihrem Versuch, die Geheimnisse des Buches zu beschützen, werden Jared, seine Schwester und sein Zwillingsbruder in ein Abenteuer hineingezogen, das sie niemals wieder vergessen werden. Basierend auf der liebenswerten Buchreihe und voller Magie und Turbulenzen, ist *Die Geheimnisse der Spiderwicks* eine „unterhaltsame, leicht gruselige Fantasy-Story“ (Bild München).

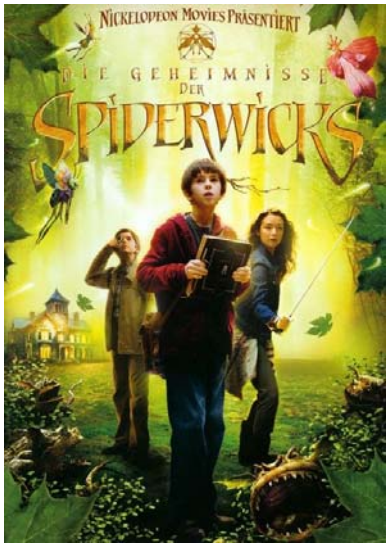

Collection Number:

Die Geschichte vom Brandner Kaspar

Location: Slot #

2008 *Drama* **Rated** *FSK-6* Run Time 1:36

2.35:1 Anamorphic

Studio: EuroVideo
Director:
Actors:

Movie Overview:
Der Tegernseer Büchsenmacher Brandner Kaspar (Franz Xaver Kroetz) hat es faustdick hinter den Ohren und hält sich mit Wilderei in den umliegenden Wäldern über Wasser. Kurz vor seinem 70. Geburtstag steht der Boanlkramer (Michael Bully Herbig) vor der Tür, um den Brandner Kaspar ins Jenseits zu geleiten. Doch das Schlitzohr denkt gar nicht daran abzutreten. Er füllt den Tod mit Schnaps ab, um ihm anschließend beim Kartenspiel 20 weitere Lebensjahre abzuluchsen ...



Collection Number:

Hancock

Location: Slot #

2008 *Action* **Rated** *FSK-12* Run Time 1:28

2.40:1 Anamorphic

Studio: Columbia Pictures
Director: Peter Berg
Actors:
Will Smith, Charlize Theron, Jason Bateman, Jae Head, Eddie Marsan, David Mattey, Maetrix Fitten, Thomas Lennon, Johnny Galecki, Hayley Marie Norman, Dorothy Cecchi, Michelle Lemon, Akiva Goldsman, Michael Mann, Brad Leland, Trieu Tran, Darrell Foster, Liz Wicker, Taylor Gilbert, Caroll Tohme

Movie Overview:
Es gibt Helden... es gibt Superhelden... und dann gibt es noch Hancock (WILL SMITH). Mit großer Macht kommt auch große Verantwortung - das weiß jeder - genauer gesagt, jeder, außer Hancock. Der ist kantig, problembeladen, sarkastisch und fühlt sich ständig von allen missverstanden. Mit seinen gut gemeinten Heldentaten erledigt Hancock zwar den Job und rettet zahllose Leben, aber hinterlässt auch jedes Mal eine beispiellose Spur der Verwüstung. So dankbar die Leute auch sind, ihren eigenen Helden in der Nachbarschaft zu haben - jetzt haben sie endgültig die Nase voll! Die braven Bürger von Los Angeles fragen sich, was sie getan haben, um DIESEN Typen zu verdienen. Aber Hancock war noch nie die Sorte Mann, der sich darum schert, was andere von ihm denken - bis er eines Tages das Leben des PR-Fachmanns Ray Embrey (JASON BATEMAN) rettet. Plötzlich beginnt der verbitterte Superheld zu verstehen, dass er doch einen wunden Punkt haben könnte. Indem er sich damit

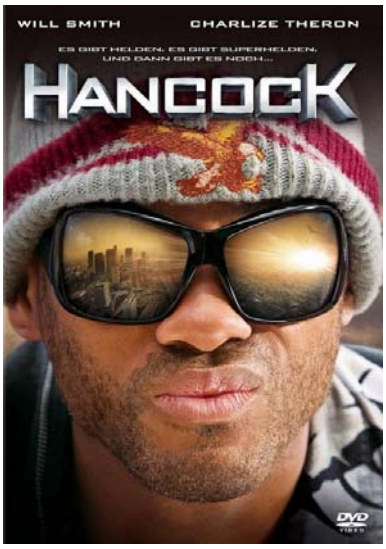

Collection Number:

Die Herzogin

Location: Slot #

2008 *Drama* **Rated** *FSK-12* Run Time 1:46

2.35:1 Anamorphic

Studio: Pathé !
Director: Saul Dibb
Actors:
Keira Knightley, Ralph Fiennes, Charlotte Rampling, Dominic Cooper, Hayley Atwell, Simon McBurney, Aidan McArdle, John Shrapnel, Alistair Petrie, Patrick Godfrey, Michael Medwin, Justin Edwards, Richard McCabe, Calvin Dean, Hannah Stokely, Andy Armour, Emily Jewell, Bruce MacKinnon, Georgia King, Luke Norris, Eva Hrela, Poppy Wigglesworth

Collection Number:

Movie Overview:

Opulentes, ergreifendes und Oscar®-prämiertes Historiendrama über die Lebens-, Liebes- und Leidensgeschichte der charismatischen Georgiana Spencer, einer Vorfahrin Prinzessin Dianas, die Ende des 18. Jahrhunderts mit Intelligenz, Witz und Charme die britische Gesellschaft aufmischte, als modische Trendsetterin galt und ihrer Zeit weit voraus war.

Ihre Abenteuer- und Lebenslust machte sie zum It-Girl des 18. Jahrhunderts: Georgiana Spencer wird jung von ihrer Mutter mit dem einflussreichen Herzog von Devonshire verheiratet. Allen gesellschaftlichen Konventionen zum Trotz steigt die temperamentvolle Frau schnell zur politischen Aktivistin und umjubelten Fashion-Ikone auf. Doch obwohl ihr ringsum die Herzen zufliegen, fühlt sie sich mehr und mehr gefangen in ihrer Ehe mit dem hartherzigen Aristokraten. Er verlangt von ihr einen männlichen Erben, ansonsten bevorzugt



Horton hört ein Hu!

Location: Slot #

2008 *Animation* **Rated** *FSK-0* Run Time 1:23

1.85:1 Anamorphic

Studio: Twentieth Century Fox A
Director: Jimmy Hayward
Actors:
Englische Stimmen, Jim Carrey, Steve Carell, Carol Burnett, Will Arnett, Seth Rogen, Dan Fogler, Isla Fisher, Jonah Hill, Amy Poehler, Jaime Pressly, Charles Osgood, Josh Flitter, Niecy Nash, Jesse McCartney, Shelby Adamowsky, Jack Angel, Caitlin Rose Anderson, Emily Anderson, Jan Rabson, John Cygan, Jess Harnell

Collection Number:

Movie Overview:

Eines schönen Tages hört der neugierige Elefant Horton im Dschungel einen Hilfeschrei von einem Staubkorn. Auf ihm wohnen die Hus, deren winzige Welt in Gefahr ist. Horton verspricht den Winzlingen, sie wieder an einen sicheren Platz im Dschungel zu bringen. Dieses Versprechen katapultiert ihn mitten in ein rasantes Dschungelabenteuer. Die anderen Urwaldbewohner, allen voran die garstige Kängurumamma, halten ihn nicht nur für vollkommen verrückt, sondern versuchen sogar, seine Mission zu verhindern. Doch weil ein Elefant hundertprozentig treu ist, lässt sich Horton nicht davon abbringen!

Begleite Horton und rette gemeinsam mit ihm die Hus!

Ein turbulentes Abenteuer von den Machern von ICE AGE und mit den Stimmen der Grimme-Preisträger Christoph Maria Herbst und Anke Engelke. Ein Riesenspaß für winzige und riesige Zuschauer

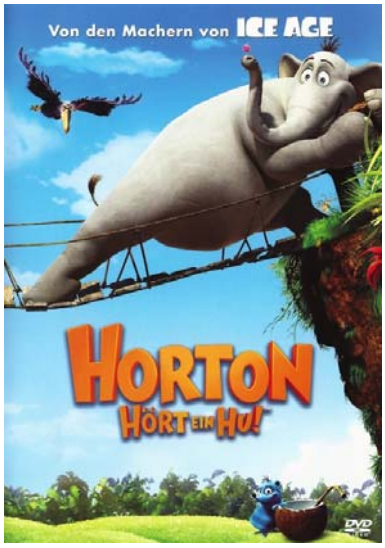

The Illusionist

Location: Slot #

2008 *Spannung/Thriller* **Rated** *FSK-12* Run Time 1:44

1.78:1 Anamorphic

Studio: Ascot Elite
Director: Neil Burger
Actors:
Edward Norton, Jessica Biel

Collection Number:

Movie Overview:

Wien um 1900: Mit seinen fantastischen Vorstellungen macht sich der Illusionist Eisenheim zur lebenden Legende. Auf der Höhe seiner Kunst beschwört er den Geist der gerade ermordeten Herzogin Sophie. Doch bevor die Erscheinung den Namen ihres Mörders nennen kann, wird Eisenheim von Inspektor Uhl verhaftet. Was niemand ahnt: Die Herzogin war zwar die Verlobte von Kronprinz Leopold, aber auch die heimliche Liebe des Magiers. Wurde sie das Opfer des Machtkampfes zwischen dem Thronfolger und dem rätselhaften Meister der Täuschung? Nichts ist wie es scheint, die Grenzen zwischen Magie und Wirklichkeit verschwimmen ...

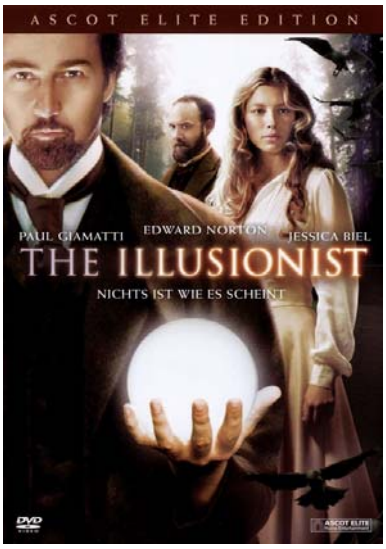

Indiana Jones und das Königreich des K

Location:

Slot #

2008 *Abenteuer* **Rated** *FSK-12* Run Time 1:58

2.40:1

Anamorphic

Studio: Paramount Pictures
Director: Steven Spielberg
Actors:
Harrison Ford, Cate Blanchett, Karen Allen, Shia LaBeouf, Ray Winstone, John Hurt, Jim Broadbent, Igor Jijikine, Dimitri Diatchenko, Ilia Volok, Emmanuel Todorov, Pasha D. Lychnikoff, Andrew Divoff, Veniamin Manzyuk, Alan Dale, Joel Stoffer, Neil Flynn, VJ Foster, Chet Hanks, Brian Knutson, Dean L. Grimes, Sasha Spielberg

Movie Overview:
STEVEN SPIELBERG und GEORGE LUCAS präsentieren den letzten großen Abenteurer in einer "Nonstop-Verfolgungsjagd" (BILD MÜNCHEN), vollgepackt mit "echten Stunts und herausragender Abenteuer-Action" (KINO AKTUELL). In Indiana Jones und das Königreich des Kristallschädels versucht Indy (Harrison Ford), die brillante, wunderschöne Agentin (Cate Blanchett), die auf der Suche nach dem mystischen, machterfüllten Kristallschädel von Akator ist, auszutricksen. Zusammen mit dem rebellischen jungen Biker (Shia LaBeouf) und Indys erster Liebe, der temperamentvollen Marion (Karen Allen), nimmt dich Indy mit in ein fesselndes, actiongeladenes Abenteuer in bester Indiana-Jones-Tradition!



Collection Number:

Die Insel der Abenteuer: Verleihversion

Location:

Slot #

2008 *Abenteuer* **Rated** *FSK-6* Run Time 1:32

2.40:1

Anamorphic

Studio: Walden Media
Director: Mark Levin
Actors:
Abigail Breslin, Jodie Foster, Gerard Butler, Michael Carman, Mark Brady, Anthony Simcoe, Christopher Baker, Maddison Joyce, Peter Callan, Rhonda Doyle, Russell Butler, Colin Gibson, Bryan Probets, Andrew Nason, Dorothy Thorsen, Penny Everingham, Tony Bellette, Jeff Dornan, Jay Laga'aia, Marea Lamber-Baker, Nami Itonaga, John Walton

Movie Overview:
Für die junge Nim (ABIGAIL BRESLIN) und ihren Vater Jack ist jeder Tag ein Abenteuer, denn sie leben auf einer geheimnisvollen Insel mitten in den Tropen. Als der Meeresbiologe auf eine längere Expedition aufbricht, bleibt Nim mit ihren besten Freunden zurück: mit dem Seehund Silkie, dem verrückten Leguan Fred und dem mutigen Pelikan Galileo. Außerdem hat Nim natürlich noch ihre Lieblingsbücher der scheuen Autorin Alexandra Rover (JODIE FOSTER), um sich die Zeit zu vertreiben. Ihr literarischer Held Alex Rover (GERARD BUTLER) ist der größte Abenteurer der Welt. Als aber ein furchtbarer Sturm über die Insel hereinbricht und Nims Vater auf See vermisst wird, bittet sie natürlich Alex Rover, Autor und Held ihrer Lieblingsromane, per Mail um Hilfe...



Collection Number:

Iron Man Trilogie: Limited Blu-ray Colle

Location:

Slot #

2008 *Action* **Rated** *FSK-12* Run Time 0:00

Studio:
Director:
Actors:

Movie Overview:
IRON MAN
Als Terroristen den Erfinder und Milliardär Tony Stark gefangen nehmen, wird er gezwungen eine vernichtende Waffe zu entwickeln. Stark baut sich stattdessen eine High-Tech-Rüstung, die ihm die Flucht ermöglicht und ihn zu IRON MAN macht.

IRON MAN 2
Nun, da die ganze Welt weiss, dass Tony Stark als Superheld für Recht und Ordnung sorgt, sieht er sich nicht nur mit Problemen durch die Regierung konfrontiert, sondern muss auch zwei gefährliche Gegenspielern das Handwerk legen.

IRON MAN 3
Tony Stark alias IRON MAN gerät erneut ins Visier einer skrupellosen Terrororganisation. Sie nimmt Stark all das, was ihm am Herzen liegt. Der geschlagene Held begibt sich auf eine Reise, die seinen Mut und



Collection Number:

Der Ja-Sager

Location: Slot #

2008 *Komödie* **Rated** *FSK-6* Run Time 1:40

2.40:1 Anamorphic

Studio: Warner Home Video
Director: Peyton Reed
Actors:
Jim Carrey, Zooey Deschanel, Bradley Cooper, John Michael Higgins, Rhys Darby, Danny Masterson, Fionnula Flanagan, Terence Stamp, Sasha Alexander, Molly Sims, Brent Briscoe, Rocky Carroll, John Cothran Jr., Spencer Garrett, Sean O'Bryan, Kai Lennox, Cecilia Antoinette, Patrick Labyorteaux, Jamie Denbo, Shelby Zemanek, Alfred De Contreras, Peter Giles

Movie Overview:
Carl Allen ist einen sehr langen Weg gegangen bis er sich von seinem Scheidungskummer und seinem langweiligen Job frei machen konnte. Sein neues Motto: Umarme das Leben und sage JA zu allem! Einen Bungee Sprung wagen? JA. TV-Verkaufsangebote annehmen? JA. Koreanisch lernen? JA. Seine Traumfrau finden? JA. Fans durch abgedrehte Zwerchfell-Attacken zum Lachen bringen? JA. Mit jeder Faser seines Körpers und jedem Muskel seines berühmten Gummi-Gesichts spielt Jim Carrey Carl in einer herzerfrischenden YESkapade über das JA im Leben und dessen Möglichkeiten - besonders wenn diese Möglichkeiten eine Liebesbeziehung mit einer faszinierenden und unkonventionellen Musikerin (Zooey Deschanel) beinhalten. Der Regisseur von *Girls United* und *Trennung mit Hindernissen* lädt ein: Entdecke die komödiantische Kraft des Wortes JA.



Collection Number:

Kirschblüten - Hanami

Location: Slot #

2008 *Drama* **Rated** *FSK-12* Run Time 2:02

1.85:1 Anamorphic

Studio: Bayerischer Rundfunk
Director: Doris Dörrie
Actors:
Elmar Wepper, Hannelore Elsner, Aya Irizuki, Maximilian Brückner, Birgit Minichmayr, Nadja Uhl, Felix Eitner, Floriane Daniel, Celine Tanneberger, Robert Döhlert, Tadashi Endo, Walter Hess, Gerhard Wittmann, Veith von Fürstenberg, Uwe Schmelter, Zafer Cilingir

Movie Overview:
Das Leben: Nur Trudi (Hannelore Elsner) weiß, dass ihr Mann Rudi (Elmar Wepper) schwer krank ist. Und es liegt an ihr, ob sie es ihm mitteilen will oder nicht. Sie beschließt, die Erkrankung geheim zu halten und überredet Rudi, noch einmal die Kinder in Berlin zu besuchen. Dort angekommen, müssen die beiden jedoch feststellen, dass ihre Kinder mit ihrem eigenen Leben viel zu beschäftigt sind.
Die beiden beschließen daraufhin, in ein Hotel an der Ostsee zu fahren. Dort stirbt plötzlich Trudi - Rudi ist völlig aus der Bahn geworfen und weiß nicht, wie es weitergehen soll. Als er dann auch noch erfährt, dass Trudi das Leben, das sie leben wollte, offenbar aus Liebe zu ihm geopfert hat, sieht er seine verstorbene Frau mit neuen Augen. Er beginnt, ihr verpasstes Leben wieder gut zu machen...



Collection Number:

Krabat

Location: Slot #

2008 *Fantasy* **Rated** *FSK-12* Run Time 1:55

2.35:1 Anamorphic

Studio: Twentieth Century Fox
Director: Marco Kreuzpaintner
Actors:
David Kross, Daniel Brühl, Christian Redl, Robert Stadlober, Paula Kalenberg, Hanno Koffler, Anna Thalbach, Charly Hübner, Moritz Grove, Tom Wlaschiha, Sven Hönig, Stefan Haschke, David Fischbach, Daniel Steiner, Tom Lass, Daniel Fripan, Ionut Baias, Peter Rappenglück, Alexej Boris, Carmen Ungureanu, Mac Steinmeier, Otto Sander

Movie Overview:
In den Wirren des Dreißigjährigen Krieges folgt der arme 14-jährige Waisenjunge Krabat (David Kross) einer unheimlichen Stimme, die ihn zu einer geheimnisvollen Mühle führt. Dort bietet ihm ihr strenger, aber charismatischer Meister (Christian Redl) eine Stelle als Lehrling an. Bald entdeckt Krabat, dass er und die anderen elf Gesellen nicht nur das Müllerhandwerk lernen, sondern auch in schwarzer Magie ausgebildet werden. Zunächst ist er fasziniert bis er erkennt, wie hoch der Preis der machtvollen Zauberei ist: In jeder Neujahrsnacht fordert der Meister einen seiner Schüler zum Duell auf Leben und Tod...

Ein spannendes Fantasy-Abenteuer von Marco Kreuzpaintner (*Trade - Willkommen in Amerika*) mit brillanten Stars wie David Kross, Daniel Brühl, Christian Redl und Robert Stadlober, basierend auf Otfried Preußlers Bestseller. Eine Geschichte um Verführung, Freundschaft und Liebe, erzählt in magischen Bildern.



Collection Number:

Kung Fu Panda

Location: Slot #

2008 *Animation* **Rated** *FSK-6* Run Time 1:28

2.35:1 Anamorphic

Studio: DreamWorks Animation
Director: John Stevenson
Actors:
English Voices, Jack Black, Dustin Hoffman, Angelina Jolie, Ian McShane, Jackie Chan, Seth Rogen, Lucy Liu, David Cross, Randall Duk Kim, James Hong, Dan Fogler, Michael Clarke Duncan, Wayne Knight, Kyle Gass, JR Reed, Riley Osborne, Laura Kightlinger, Tanya Haden, Melissa Cobb, Emily Robison, Stephanie Harvey

Movie Overview:
Die Macher von Shrek und Madagascar schufen erneut den witzigsten Film des Jahres! Sei bei KUNG FU PANDA, dem neuesten Clou von DreamWorks Animation, auf alles gefasst. Hape Kerkeling ist perfekt als Stimme für Po. Dieser ist ein nudelschlürfender Träumer, der sein wahres Ich mit allen Ecken und Rundungen annehmen muss, um zum legendären Drachenkrieger zu werden. Mit schlagkräftigem Humor, jeder Menge Kung-Fu-Action und bahn-brechender Animation erzählt KUNG FU PANDA eine herzerwärmende Geschichte über Mut für die ganze Familie!



Collection Number:

Das Lächeln der Sterne: Verleihversion

Location: Slot #

2008 *Drama* **Rated** *FSK-6* Run Time 1:33

Chick Flick! 2.35:1 Anamorphic

Studio: Warner Home Video
Director:
Actors:
Diane Lane, Richard Gere

Movie Overview:
Diane Lane spielt Adrienne Willis, eine Frau, deren Leben gerade im Chaos versinkt. Deshalb zieht sie sich in das Küstenstädtchen Rodanthe in den Outer Banks von North Carolina zurück, um in der Pension einer Freundin in Ruhe ihre Probleme zu überdenken: Zuhause sitzen ein unberechenbarer Ehemann, der sie anfleht, zu ihm zurückzukehren, und eine Tochter im Teenageralter, der sie nichts Recht machen kann.

Zeitgleich mit Adriennes Ankunft in Rodanthe, warnt der Wetterbericht vor einem gewaltigen Sturm, und ein gewisser Dr. Paul Flanner (Richard Gere) strandet in dem Ort. Er ist der einzige Gast in der Pension und ebenfalls kein gewöhnlicher Wochenendurlauber: Flanner steckt selbst mitten in einer schweren Existenzkrise. Während sich der Sturm zusammenbraut, kommen sich Adrienne und Paul langsam näher. Ein einziges magisches Wochenende löst eine Romanze aus, die beide nie mehr vergessen



Collection Number:

Leg dich nicht mit Zohan an

Location: Slot #

2008 *Komödie* **Rated** *FSK-12* Run Time 1:48

1.85:1 Anamorphic

Studio: Columbia Pictures
Director: Dennis Dugan
Actors:
Adam Sandler, John Turturro, Emmanuelle Chriqui, Nick Swardson, Lainie Kazan, Ido Mosseri, Rob Schneider, Dave Matthews, Michael Buffer, Charlotte Rae, Sayed Badreya, Daoud Heidami, Kevin Nealon, Robert Smigel, Dina Doronne, Shelley Berman, Chris Rock, Mariah Carey, John McEnroe, George Takei, Bruce Vilanch, John Paul DeJoria

Movie Overview:
Zohan Dvir (Adam Sandler) ist der beste Top-Agent des israelischen Mossad und im ganzen Land als "Der Zohan" berühmt. Mit ihm sollte sich besser keiner anlegen, denn er ist einfach unschlagbar gut – sowohl im Nahkampf als auch bei Frauen. Hier ist jeder Widerstand zwecklos. Das muss vor allem sein langjähriger Gegenspieler, der palästinensische Terrorist Phantom (John Turturro), wiederholt leidvoll am eigenen Leib erfahren. Dennoch täuscht Zohan eines Tages seinen eigenen Tod vor, um endlich das tun zu können, wovon er schon immer geträumt hat: nach New York ziehen und Hair-Stylist werden! Prompt geht auch seine Zweitkarriere durch die Decke und Zohan findet in seiner neuen Chefin, der schönen Salonbesitzerin Dalia (Emmanuelle Chriqui), seine erste große Liebe. Doch obwohl er wild entschlossen ist, sein altes Leben als Anti-Terror-Kämpfer endgültig hinter sich zu lassen, muss er bald feststellen, dass man seine Wurzeln nicht so leicht verleugnen kann.



Collection Number:

Der Love Guru

Location: Slot #

2008 *Komödie* **Rated** *FSK-12* Run Time 1:23

2.35:1 Anamorphic

Studio: Paramount Pictures
Director: Marco Schnabel
Actors:
Jessica Simpson, Kanye West, Mike Myers, Deepak Chopra, Rob Blake, Mike Myers, Mike Myers, Mike Myers, Jessica Alba, Justin Timberlake, Romany Malco, Verne Troyer, Meagan Good, Manu Narayan, John Oliver, Stephen Colbert, Jim Gaffigan, Ben Kingsley, Omid Djalili, Telma Hopkins, Daniel Tosh, Rob Huebel

Collection Number:

Movie Overview:

Mike Myers („Austin Powers“) verbreitet als Guru Pit seine unendliche Weisheit und Liebe ... Brüllend komisch!

Guru Pitka (Mike Myers) ist mit unendlicher Weisheit gesegnet, im internationalen Erleuchtungsgeschäft aber nur die Nummer Zwei. Gerade recht kommt da der Auftrag von Jane (Jessica Alba), der Besitzerin eines Eishockey-Teams. Wenn die Mannschaft noch den Pokal gewinnen will, braucht sie den 100-prozentigen Einsatz ihres besten Spielers Darren (Romany Malco). Doch der kriegt keinen Schlittschuh mehr vor den anderen, seit seine Frau mit Jacques „Le Coq“ Grande (Justin Timberlake) durchgebrannt ist. Jetzt kann Guru Pitka beweisen, wie viel er wirklich von Wahrheit, Freude und Liebe versteht. Oder auch nicht.

Mike Myers, der Meister der Verwandlung, präsentiert mit Guru Pitka sein erstes Alter Ego, seit er als „Austin



Mamma Mia!: Der Film

Location: Slot #

2008 *Komödie* **Rated** *FSK-6* Run Time 1:44

Chick Flick! 2.40:1 Anamorphic

Studio: Universal Pictures
Director: Phyllida Lloyd
Actors:
Amanda Seyfried, Stellan Skarsgård, Pierce Brosnan, Nancy Baldwin, Colin Firth, Heather Emmanuel, Colin Davis, Rachel McDowall, Ashley Lilley, Meryl Streep, Julie Walters, Christine Baranski, Ricardo Montez, Mia Soteriou, Enzo Squillino Jr., Dominic Cooper, Philip Michael, Chris Jarvis, George Georgiou, Hemi Yeroham, Maria Lopiano, Juan Pablo Di Pace

Collection Number:

Movie Overview:

Sophie *(Amanda Seyfried)* wünscht sich nichts sehnlicher, als von ihrem leiblichen Vater zu Altar geführt zu werden. Dafür wäre es gut zu wissen, wer er ist. Doch ihre Mutter Donna *(Meryl Streep)* hat dieses Geheimnis nie gelüftet. Davon läßt sich Sophie aber nicht abhalten! In den Tagebüchern ihrer Mutter liest sie von drei potentiellen Vätern und lädt sie kurzerhand alle zu ihrer Trauung ein. Donna hat keine Ahnung von den Plänen ihrer Tochter. Und so führt die Ankunft des Trios zu turbulenten Verwicklungen.

Liebe, Lachen, Lebensfreude - In dem Gute-Laune-Film des Jahres feiern Oscar-Preisträgerin Meryl Streep, Pierce Brosnan und Colin Firth mit den Welthits von ABBA eine unvergessliche Sommer-Party!



Marley & Ich

Location: Slot #

2008 *Komödie* **Rated** *FSK-0* Run Time 1:51

2.35:1 Anamorphic

Studio: Fox 2000 Pictures
Director: David Frankel
Actors:
Owen Wilson, Jennifer Aniston, Eric Dane, Kathleen Turner, Alan Arkin, Nathan Gamble, Haley Bennett, Ann Dowd, Clarke Peters, Finley Jacobsen, Lucy Merriam, Bryce Robinson, Ben Hyland, Sarah O'Kelly, Keith Hudson, Haley Hudson, Tom Irwin, Alec Mapa, Sandy Martin, Joyce van Patten, Zabryna Guevara, Megan Mazaika

Collection Number:

Movie Overview:

Die rasante Komödie von David Frankel (Der Teufel trägt Prada), mit Hollywoods Traumpaar Owen Wilson und Jennifer Aniston, ein tierischer Volltreffer!

Das junge Ehepaar John und Jenny Grogan (Owen Wilson & Jennifer Aniston) beschäftigt die Frage, wie es mit Nachwuchs aussieht. Da John sich noch nicht reif für die Vaterschaft fühlt, soll ein Hund sie auf das Glück zu Dritt vorbereiten. Die beiden adoptieren den knuddeligen Labradorwelpen Marley, der im Handumdrehen zu einer 50 Kilo schweren Dampfwalze heranwächst und sich als unerziehbar erweist. Der liebenswerte Chaot auf vier Pfoten stellt ihr Heim und auch ihr Leben bald völlig auf den Kopf. Doch so unbekümmert wie er alle Verbote missachtet, so treu und bedingungslos begleitet Marley die Grogans durch ihre turbulente Ehe und erweist sich als echter Pfundskerl in allen Lebenslagen.



Mensch, Dave!

Location: Slot #

2008 *Komödie* **Rated** *FSK-6* Run Time 1:27

1.85:1 Anamorphic

DOLBY DIGITAL

Studio: Twentieth Century Fox
Director: Brian Robbins
Actors:
Eddie Murphy, Elizabeth Banks, Gabrielle Union, Scott Caan, Ed Helms, Kevin Hart, Mike O'Malley, Pat Kilbane, Judah Friedlander, Marc Blucas, Jim Turner, Austyn Lind Myers, Adam Tomei, Brian Huskey, Shawn Christian, Rob Moran, Jane Bradbury, Brad Wilson, Miguel A. Nunez, Jr., John Gatins, Nick Berman, Smith Cho

Movie Overview:
Auf die inneren Werte kommt es an! Denn dieser „Dave“ (Eddie Murphy), der in einem piekfein-weißen Anzug ungelenk durch New York stakst und seine Umwelt mit ungläubigen Augen betrachtet, ist in Wirklichkeit ein Raumschiff, das von einer Crew kleiner Aliens durch den Big Apple gesteuert wird. Deren Captain (nochmal Eddie Murphy) hat die Mission, einen geheimnisvollen Stein aus dem All zu finden, der für das Überleben seines Planeten höchst wichtig ist. Das gestaltet sich unerwartet schwierig, und so lässt sich „Dave“ von der schönen Gina und deren Sohn helfen, die den komischen Vogel schnell in ihre Herzen schließen: Ein Raumschiff ist schließlich auch nur ein Mensch ...



Collection Number:

Monk: 7. Staffel

Location: Slot #

2008 *Komödie* **Rated** *FSK-12* Run Time 10:54

1.78:1 Anamorphic

DOLBY DIGITAL

Studio: Mandeville Films
Director: 1. Mr. Monk kauft ein Ha
Actors:
1. Mr. Monk kauft ein Haus, Tony Shalhoub, Traylor Howard, Jason Gray-Stanford, Ted Levine, Brad Garrett, Jack Carter, Katherine Kendall, Marty Ryan, McNally Sagal, Hector Elizondo, Bob Gebert, Burl Moseley, Cameron Meyer, David Castellani, Ivo Nandi, Tom Kiesche, Tony Shalhoub, Traylor Howard, Jason Gray-Stanford, Ted Levine

Movie Overview:
Kein Grund zur Panik! Er ist zurück!
Der phobische Ermittler auf der Grenze zwischen Wahn- und Scharfsinn ist wieder da:
In der siebten Staffel der Emmy®- und Golden-Globe®-prämierten Kult-Krimiserie!
Dieses Mal begibt sich Monk in einem U-Boot auf Tauchgang, trainiert mit einem Profiboxer, misst sich im intellektuellen Zweikampf mit einem Schachgroßmeister und geht auf die Jagd nach einem Serienmörder.
Zum Glück ist er bei diesen beängstigenden Abenteuern nicht auf sich allein gestellt: Seine Assistentin Natalie (Traylor Howard), Captain Stottlemeyer (Ted Levine) und Lieutenant Disher (Jason Gray-Stanford) helfen wieder so gut sie können.
Alle 16 Folgen der siebten Staffel – endlich auf DVD!

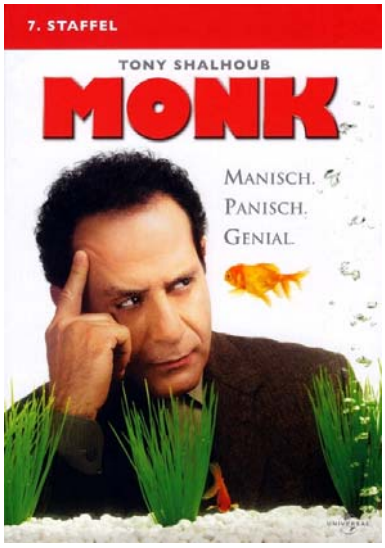

Collection Number:

Die Chroniken von Narnia: Prinz Kaspia

Location: Slot #

2008 *Fantasy* **Rated** *FSK-12* Run Time 2:24

2.35:1 Anamorphic

DOLBY DIGITAL

Studio: Walt Disney Pictures
Director: Andrew Adamson
Actors:
Tilda Swinton, Ben Barnes, Georgie Henley, Skandar Keynes, William Moseley, Anna Popplewell, Sergio Castellitto, Peter Dinklage, Warwick Davis, Vincent Grass, Pierfrancesco Favino, Cornell S. John, Damian Alcazar, Alicia Borrachero, Simon Andreu, Pedja Bjelac, David Bowles, Juan Diego Montoya Garcia, Douglas Gresham, Ash Jones, Klara Issova, Shane Rangi

Movie Overview:
In *DIE CHRONIKEN VON NARNIA: PRINZ KASPIAN VON NARNIA* erwachen die faszinierenden Charaktere von C. S. Lewis' zeitloser Fantasy wieder auf grandiose Weise zum Leben. Diesmal gelangen die Pevensie-Geschwister - Peter, Susan, Edmund und Lucy - über eine U-Bahn-Station am Trafalgar Square aus dem London des Zweiten Weltkriegs nach Narnia. Und sie begeben sich auf ein neues, gefährliches Abenteuer, das ihren Glauben und Mut stärker denn je auf die Probe stellt.



Collection Number:

New York für Anfänger

Location: Slot #

2008 *Komödie* **Rated** *FSK-0* Run Time 1:47

1.85:1 Anamorphic

Studio: EuroVideo
Director: Robert B. Weide
Actors:
Simon Pegg, Kirsten Dunst, Megan Fox, Gillian Anderson, Jeff Bridges, Danny Huston, Miriam Margolyes, Margo Stilley, Isabella Calthorpe, Hannah Waddingham, Diana Kent, Max Minghella, Miquel Brown, Kelan Pannell, Janette Scott, Thandie Newton, Charlotte Devaney, Ashley Madekwe, Jane Perry, Bill Paterson

Movie Overview:
Der Redakteur Sidney Young (Simon Pegg) träumt davon, zu den Schönen und Reichen zu gehören. Da kommt der Anruf von Chefredakteur Clayton Harding (Jeff Bridges) gerade recht, der ihn nach New York zum renommierten Magazin Sharps holen will. Sidney glaubt sich am Ziel seiner Celebrity-Träume. Doch der tolpatschige Brite eckt überall an und stolpert von einem Fettnäpfchen ins Nächste. Als er sich allerdings durch Heuchelei und Oberflächlichkeit anpasst, steigt er unaufhaltsam die Karriereleiter empor. Doch das Wichtigste verliert er hierbei aus den Augen: seine Kollegin Alison (Kirstin Dunst).



Collection Number:

Nur über ihre Leiche: Meine himmlische

Location: Slot #

2008 *Romanze* **Rated** *FSK-6* Run Time 1:31

Chick Flick! 2.35:1 Anamorphic

Studio: New Line Cinema
Director: Jeff Lowell
Actors:
Eva Longoria Parker, Paul Rudd, Lake Bell, Jason Biggs, Lindsay Sloane, Stephen Root, W. Morgan Sheppard, Wendi McLendon-Covey, Ali Hillis, Deborah Theaker, Natalia Safran, Andy Kreiss, Ben Livingston, Jack Conley, Kali Rocha, Colin Fickes, Armen Weitzman, Bru Muller, Richard Tillman, Freddy Andreiuci, Brooke Bloom, Edith Fields

Movie Overview:
Es sollte der schönste Tag ihres Lebens werden, doch ausgerechnet am Tag ihrer Hochzeit kommt Kate (Eva Longoria Parker) bei einem Unfall ums Leben. Noch ein Jahr danach versucht ihr Verlobter Henry (Paul Rudd), über den tragischen Verlust hinwegzukommen. Nur zögernd lässt er sich von seiner Schwester dazu überreden, sich der hübschen Ashley (Lake Bell) anzuvertrauen, einem selbsternannten "Medium", die angeblich Kontakte ins Jenseits ermöglicht. Henry fasst Vertrauen und begeistert sich allmählich nicht nur für Ashleys mediale Fähigkeiten - sehr zum Leidwesen von Kates ziemlich lebendigem Geist, der alles daran setzt, das junge Glück zu stören...



Collection Number:

Ossi's Eleven

Location: Slot #

2008 *Komödie* **Rated** *FSK-12* Run Time 1:29

2.35:1 Anamorphic

Studio: Universum Film
Director: Oliver Mielke
Actors:
Tim Wilde, Stefan Jürgens, Götz Otto, Karoline Eichhorn, Michael Habeck, Sascha Schmitz, Jule Ronstedt, Andreas Giebel, Michael Brandner, Manfred Möck, Helmfried von Lüttichau, Collien Fernandes, Rainer Basedow, Eva Habermann, Annette von Klier, Kati Grasse, Ramona Kunze Libnow, Mark Pohl, Nils Holger Bock, Rike Joeinig, Jochen Kröhne, Werner Simon

Movie Overview:
Oswald „Ossi“ Schneider kann es einfach nicht lassen. Kaum in Freiheit plant er schon den nächsten Coup. Doch für den Überfall auf eine Eisengießerei, in der Hunderttausende alter D-Mark-Münzen nur darauf warten, vor dem Flammentod gerettet zu werden, braucht er Hilfe. Also aktiviert Ossi alte Kontakte und hat mit den Brüdern Axel und Bruno, die sich mit einem Bratwurststand durchschlagen, und Parade-Macho Karl gleich die ersten Mittäter am Start. Doch dabei bleibt es nicht. Ossi ist eben ein herzensguter Mensch und darüber hinaus nicht wirklich diskret. So dauert es nicht lange, bis sich elf Loser, vom gedopten Sportler bis hin zum verhassten Ex-Stasi-Mann, zusammenfinden, und der größte Coup, der jemals zwischen Dresden und Dessau über die Bühne gegangen ist, kann steigen...



Collection Number:

Schande

Location: Slot #

2008 *Drama* **Rated** *FSK-16* Run Time 1:54

2.35:1 Anamorphic

Studio: Film Finance Corporatio
Director: Steve Jacobs
Actors:
John Malkovich, Natalie Becker, Antoinette Engel, Antonio Fisher, Isabella De Villiers, Cindy Mkaza, Liezel De Kock, Charles Tertiens, David Dennis, Anne Looby, David Ritchie, Monroe Reimers, Paula Arundell, Bulelwa Freer, Alana Louise Bowden, Sara Zwangobani, Barry Quin, Thandi Sebe, Bronwyn Reddy, Nicola Swanepoel, Jessica Haines, Eriq Ebouaney

Movie Overview:
David Lurie (John Malkovich), 52 Jahre alt und zweifach geschieden, unterrichtet romantische Literatur an der Universität in Kapstadt. Der jung gebliebene Don Juan verführt eine seiner Studentinnen. Doch schon bald nimmt die Affäre eine unheilvolle Wendung und Lurie wird entlassen. Er sucht Zuflucht bei seiner alleinstehenden Tochter Lucy (Jessica Haines), die eine abgeschiedene Farm auf dem Land bewirtschaftet. Doch die Zeiten haben sich geändert: Der tiefe gesellschaftliche Graben ist bis ins Herz Südafrikas vorgedrungen. Die brutalen Konsequenzen machen auch vor ländlichen Gegenden nicht halt. Und die scheinbare Idylle verwandelt sich in einen Albtraum…



Collection Number:

Der seltsame Fall des Benjamin Button

Location: Slot #

2008 *Drama* **Rated** *FSK-12* Run Time 2:39

2.40:1 Anamorphic

Studio: Warner Bros. Pictures
Director: David Fincher
Actors:
Cate Blanchett, Julia Ormond, Faune Chambers, Elias Koteas, Donna Duplantier, Jacob Wood, Earl Maddox, Ed Metzger, Jason Flemyng, Danny Vinson, David Jensen, Joeanna Sayler, Taraji P. Henson, Mahershalalhashbaz Ali, Fiona Hale, Patrick Thomas O'Brien, Marion Zinser, Peter Badalamenti, Danny Nelson, Paula Gray, Lance Nichols, Rampai Mohadi

Movie Overview:
"Ich wurde unter ungewöhnlichen Umständen geboren." So beginnt *Der seltsame Fall des Benjamin Button*, die Filmfassung einer Kurzgeschichte von F. Scott Fitzgerald aus den 1920er-Jahren: Ein Mann kommt als über 80-jähriger Greis auf die Welt und wird immer jünger. Von seiner Geburt 1918 in New Orleans über die Seefahrt und die Bombardierung von Pearl Harbor bis zur Heimkehr - Benjamins Geschichte ist zwar außergewöhnlich, sein Leben unterscheidet sich aber dennoch in seiner Alltäglichkeit kaum von ganz normalen Biografien. Unter der Regie von David Fincher (*Zodiac*, *Fight Club*) spielen Brad Pitt und Cate Blanchett die vom Schicksal vereinten Seelenverwandten Benjamin und Daisy. *Der seltsame Fall des Benjamin Button* ist das Epos einer abenteuerlichen Zeitreise durch die Freuden des Lebens, die Täler des Todes - und einer Liebe, die alle Zeiten überdauert.



Collection Number:

Shaun das Schaf: Disco in der Scheune

Location: Slot #

2008 *Animation* **Rated** *FSK-0* Run Time 0:56

1.78:1 Anamorphic

Studio: Aardman Animation
Director:
Actors:

Movie Overview:
Shaun ist wieder da! Und wie immer zur Stelle, wenn es ein Problem zu lösen gilt. Sei es, dass er den Job des kranken Bauern übernimmt, dem Müllproblem auf der Farm zu Leibe rückt oder die Scheune kurzerhand in eine Disco verwandelt. Weil Shaun jedoch noch jung und unerfahren ist, sorgt er bei seinen Aktionen unabsichtlich immer wieder für Chaos. Besonders Hütehund Bitzer, der mit der Aufsicht über die Schafe betraut ist, sieht das gar nicht gerne. Schließlich soll der Bauer auf keinen Fall erfahren, was auf seinem Hof so alles passiert.

Die Folgen:

1. Disco in der Scheune:
Der Bauer hat sich einen CD-Player zulegt und seinen alten Plattenspieler auf den Müll geworfen. Shaun und seine Freunde sichern sich das gute Stück samt Plattensammlung und veranstalten einen Disco-Abend

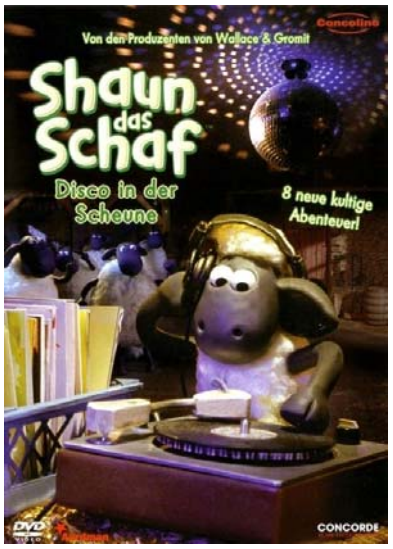

Collection Number:

Shaun das Schaf: Waschtag

Location: Slot #

2008 *Animation* **Rated** *FSK-0* Run Time 0:56

1.78:1 Anamorphic

Studio: Aardman Animation
Director: Richard (Golly) Goleszo
Actors:

Movie Overview:

Shaun ist mit einer Vielzahl kurioser Einfälle zurück! Sei es, dass Shaun nicht nur die rotierende Wäscheleine, sondern auch die frisch gewaschene Wäsche des Farmers für seinen Spaß zu nutzen weiß oder aber den Roboterhund von Bitzer durch eine Eigenkonstruktion in Form eines Roboterschafs in seine Schranken verweist. Und wie immer hält das Chaos Hütehund Bitzer ordentlich auf Trab. Denn der naive Bauer soll auf gar keinen Fall erfahren, was tatsächlich auf seinem Hof passiert!

Die Folgen:

1. Waschtag:
Shaun und die anderen Schafe haben einen Riesenspaß mit der frisch gewaschene Wäsche des Farmers. Bitzer ist geschockt: Alles ist verdreckt. Pflichtbewusst pfeift er zum großen Waschen im Pool an. Da fällt Shaun die Waschmaschine ins Auge...

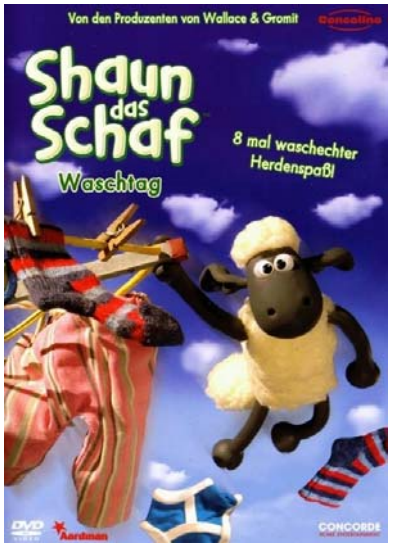

Collection Number:

Shaun das Schaf: Abrakadabra

Location: Slot #

2008 *TV* **Rated** *FSK-0* Run Time 0:56

1.78:1 Anamorphic

Studio: Aardman Animation
Director: Richard Goleszowski
Actors:

Movie Overview:

Der witzigste Wiederkäuer ist wieder zur Stelle! Sei es, dass Shaun mit dem ausgemusterten Zauberkasten des Bauern zum Magier wird, er anhand von Fotos den alten Traktor in das neueste TRX-3000-Modell umbaut, dieser aber leider nicht halb so gut funktioniert oder aber als Schlafwandler die Herde auf das Scheunendach führt und sich am nächsten morgen wundert, was die anderen denn auf dem Dach machen.

Die Folgen:

1. Abrakadabra:
Beim Ausmisten findet der Bauer einen alten Zauberkasten aus seiner Kindheit. Nachdem ihm kein einziger Trick gelingt, landet die magische Ausrüstung endgültig auf dem Müll. Dort entdeckt Shaun das Wunderding - und plötzlich ist das dicke Schaf verschwunden!

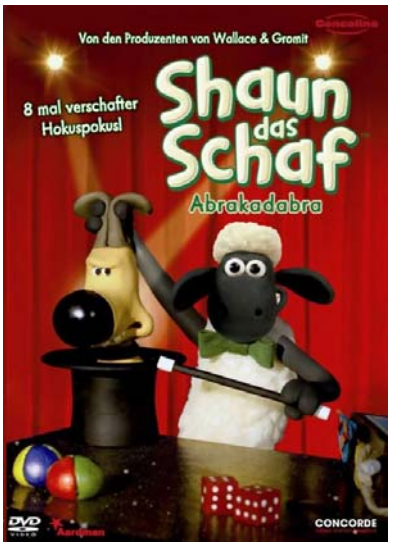

Collection Number:

Shrek - Oh du shrekliche

Location: Slot #

2008 *Animation* **Rated** *FSK-0* Run Time 0:27

1.78:1 Anamorphic

Studio: DreamWorks Animation
Director:
Actors:

Movie Overview:

Shrek-liche Weihnachten, komisch wie noch nie!

Nicht nur derWeihnachtsmann ist in diesem nagelneuen Weihnachtsmärchen grün! Shrek ist zurück und versucht, in Weihnachtsstimmung zu kommen.Nachdem er Fiona und den Kindern ein Weihnachtsfest versprochen hat, das sie so schnell nicht vergessen werden, ist er gezwungen, bezüglich Weihnachten ein paar Nachhilfestunden zu nehmen. Und gerade als er denkt, er hätte das perfekte, ruhige Weihnachtsfest für die Familie vorbereitet, beschließen Esel, der gestiefelte Kater, der Lebkuchenmann und der Rest der Gang, die Party zu stürmen. SHREK - OH DU SHREKLICHE ist die größte Weihnachtsgeschichte, die nie erzählt wurde ... bis jetzt.



Collection Number:

Sieben Leben

Location: Slot #

2008 *Drama* **Rated** *FSK-12* Run Time 1:58

2.40:1 Anamorphic

Studio: Columbia Pictures
Director: Gabriele Muccino
Actors:
Will Smith, Rosario Dawson, Woody Harrelson, Michael Ealy, Barry Pepper, Elpidia Carrillo, Robinne Lee, Joseph A. Nuñez, Bill Smitrovich, Tim Kelleher, Gina Hecht, Andy Milder, Judyann Elder, Sarah Jane Morris, Madison Pettis, Ivan Angulo, Octavia Spencer, Cynthia Rube, Jack Yang, Quintin Kelley, Louisa Kendrick, Fiona Hale

Movie Overview:
In dem sensiblen Drama SIEBEN LEBEN arbeitet Superstar Will Smith erneut mit Regisseur Gabriele Muccino und den Produzenten von "Das Streben nach Glück" zusammen. Smith spielt in SIEBEN LEBEN die Rolle des von Selbstzweifeln geplagten Ben Thomas, den ein schicksalhaftes Geheimnis umgibt. Er bricht auf zu einer außergewöhnlichen Reise, auf der Suche nach Wiedergutmachung – an deren Ende sich sein Leben und das von sieben Fremden für immer verändern wird.

SIEBEN LEBEN ist Kino der großen Gefühle. Publikumsliebling Will Smith *(Das Streben nach Glück, I Am Legend, Hancock)* und Rosario Dawson *(Sin City, Rent, Death Proof – Todsicher)* brillieren in den Hauptrollen dieses feinfühligen Dramas. An ihrer Seite spielen Woody Harrelson *(No Country For Old Men, Larry Flynt – Die nackte Wahrheit)* und Barry Pepper *(Der Soldat James Ryan, Flags Of Our Fathers)*.

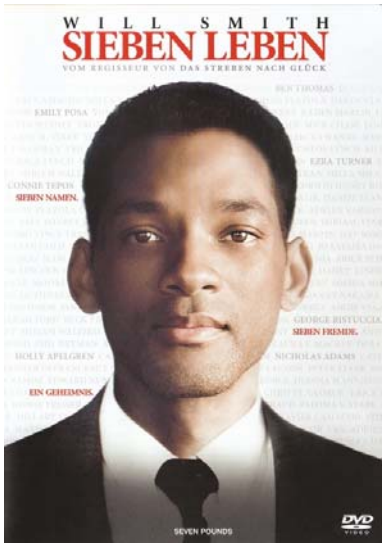

Collection Number:

The Spirit: Verleihversion

Location: Slot #

2008 *Fantasy* **Rated** *FSK-16* Run Time 1:38

2.40:1 Anamorphic

Studio: OddLot Entertainment
Director: Frank Miller
Actors:
Jaime King, Gabriel Macht, Dan Gerrity, Arthur the Cat, Kimberly Cox, Brian Lucero, David B. Martin, Larry Reinhardt-Meyer, Frank Miller, Eva Mendes, Eric Balfour, Samuel L. Jackson, Louis Lombardi, Scarlett Johansson, Sarah Paulson, Dan Lauria, Daniel Hubbert, Johnny Simmons, Seychelle Gabriel, Michael Milhoan, John Cade, David Wiegand

Movie Overview:
Dies ist die Geschichte eines jungen Cops, der auf mysteriöse Weise als SPIRIT (Gabriel Macht) von den Toten aufersteht, um aus der Schattenwelt heraus das Verbrechen von Central City zu bekämpfen. Sein Erzfeind OCTOPUS (Samuel L. Jackson) ist auf einer ganz anderen Mission: Er plant, Spirits geliebte Stadt auszulöschen, während er nach seiner eigenen Version von Unsterblichkeit strebt.

Spirit verfolgt den kaltherzigen Killer quer durch Central Citys heruntergekommene Lagerhäuser, feuchte Katakomben bis in das windgepeitschte Hafenviertel ... und dabei begegnet er einem Schwarm exotischer Schönheiten, die den maskierten Kreuzritter entweder verführen, lieben oder töten wollen. Auf Schritt und Tritt verfolgen ihn ELLEN DOLAN (Sarah Paulson), das Mädchen von nebenan mit messerscharfem Verstand, SILKEN FLOSS (Scarlett Johansson), die punkige Sekretärin und ein kaltes Biest, PLASTER OF PARIS



Collection Number:

Spongebob Schwammkopf: Freund ode

Location: Slot #

2008 *Animation* **Rated** *FSK-6* Run Time 1:28

1.33:1

Studio: Nickelodeon Movies
Director:
Actors:

Movie Overview:
Freund oder Verräter
(Episode in zwei Teilen!)
Die Geschichte vom ewigen Streit zwischen Krabs und Plankton! Mr. Krabs und Plankton waren einmal die besten Freunde, aber als sie zusammen ein Geschäft gründen wollten, ging alles schief. Mit einem kleinen Spezialauftritt von Patchy!

Der allererste Burgerbrater:
Jim, der erste Burgerbrater der Krossen Krabbe, schaut vorbei. SpongeBob ist überzeugt, dass Jim ihm seinen Job wegnehmen will.

Das Nachtlicht:
SpongeBob liest vor dem Schlafengehen ein gruseliges Buch und schon poltert es los!

Aufstehen:
Was passiert, wenn bei Patrick morgens der Wecker

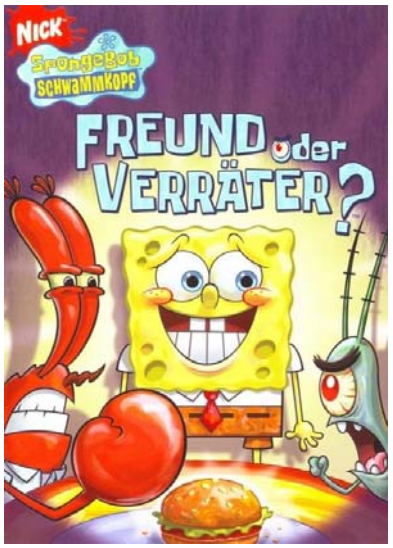

Collection Number:

Starship Troopers 3: Marauder

Location: Slot #

2008 *Science-Fiction* **Rated** *FSK-18/KJ* Run Time 1:41

1.85:1
Anamorphic

Studio: Stage 6 Films
Director: Ed Neumeier
Actors:
Casper Van Dien, Jolene Blalock, Stephen Hogan, Boris Kodjoe, Amanda Donohoe, Marnette Patterson, Danny Keogh, Stelio Savante, Cécile Breccia, Garth Breytenbach, Graeme Richards, Tanya Van Graan, Antonio Summerton, Nicole Tupper, Cokey Falkow, Stephen Jennings, Anthony Bishop, Robert Vega, Murray Todd, Richard Thomson, Grant Swanby, Damon Berry

Movie Overview:
Colonel Johnny Rico meldet sich zurück, um mit seinem Team in geheimer Mission eine kleine Crew von Troopers vom einsamen Planeten OM-1 zu retten. Im Gefecht gegen altbekannte und neue Bugs ist die brandneue "Marauder"-Waffentechnologie ihre letzte Hoffnung, um ein verräterisches Element zu besiegen, das innerhalb der Föderation selbst operiert. Während Captain Lola Beck und der Rest der Starship-Crew unter härtesten Bedingungen ums Überleben kämpfen, wird ihnen langsam klar, dass auf OM-1 etwas ganz und gar nicht in Ordnung ist. Die Bugs scheinen über eine Geheimwaffe zu verfügen, die die ganze menschliche Rasse auslöschen könnte.

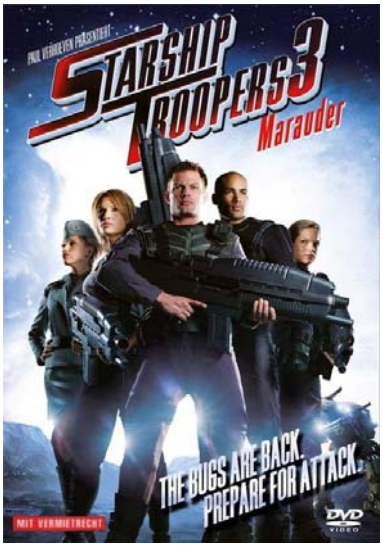

Collection Number:

Tintenherz

Location: Slot #

2008 *Abenteuer* **Rated** *FSK-12* Run Time 1:42

2.35:1
Anamorphic

Studio: New Line Cinema
Director: Iain Softley
Actors:
Brendan Fraser, Sienna Guillory, Eliza Hope Bennett, Richard Strange, Paul Bettany, Helen Mirren, Matt King, Steve Speirs, Jamie Foreman, Stephen Graham, Mirabel O'Keefe, Andy Serkis, John Thomson, Lesley Sharp, Tereza Srbova, Rafi Gavron, Jennifer Connelly, Jim Broadbent, Roger Allam, Matthew Bower, Rod Buchannen

Movie Overview:
"Ein mitreißender, prächtiger Trip durch fantastische Welten." **(TV SPIELFILM)**

Wenn Mo Flochart eine Geschichte vorliest, entspringen die Figuren plötzlich den Seiten. Im wahrsten Sinne des Wortes. Und das ist ein Problem. Mo muss seine besondere Gabe nun so einsetzen, dass die Eindringlinge wieder in ihre Welt verschwinden, um somit unsere zu retten. Wenn es je eine Aufgabe gab, die einfacher gelesen als erfüllt werden konnte, dann ist es diese. Mo und seine Tochter Meggie sowie ihre realen und fiktiven Freunde stellen sich einem aufregenden Abenteuer, das sie gegen teuflische Schurken, fantastische Ungeheuer und Gefahren antreten lässt.

Brendan Fraser (*Die Mumie, Reise zum Mittelpunkt der Erde*) weist brillanten Schauspielern (unter anderem den Oscar®-Preisträgern Helen Mirren und

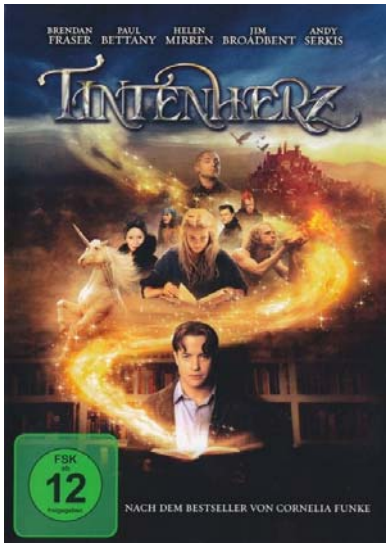

Collection Number:

Transsiberian

Location: Slot #

2008 *Spannung/Thriller* **Rated** *FSK-16* Run Time 1:47

2.35:1
Anamorphic

Studio: Filmax Entertainment
Director: Brad Anderson
Actors:
Woody Harrelson, Emily Mortimer, Ben Kingsley, Kate Mara, Eduardo Noriega, Thomas Kretschmann, Etienne Chicot, Mac McDonald, Colin Stinton, Perlis Vaisieta, Mindaugas Papinigis, Mindaugas Capas, Sonata Visockaite, Larisa Kalpokaite, Valentinas Krulikovskis, Vidmantas Jasiunevicius, Antanas Surgailis, Kristina Kulinic, Jing Din Zhou, Emilis Velyvis, Saulius Bagaliunas, Andrius Paulavicius

Movie Overview:
Reisen mit der Bahn ist romantisch und entspannen Bis jetzt.
Nach einem längeren Aufenthalt in China tritt das amerikanische Ehepaar Roy (Woddy Harrelson) und Jessie (Emily Mortimer) die Heimreise an. Die legendäre Transsibirische Eisenbahn soll sie bis Moskau bringen. In ihrem Abteil lernen sie ein weiteres Paar kennen: den undurchschaubaren Carlos (Eudardo Noriega) und seine amerikanische Freundin Abby (Kate Mara), deren geheimnisvolle Art vor allem Jessie mehr und mehr fasziniert. Als Roy nach einem Zwischenstopp den Zug verpasst und zwei russische Polizeibeamte (Ben Kingsley, Thomas Kretschmann) auftauchen, die ihrerseits nichts mit offenen Karten spielen, wird eine tragische Kette von Ereignissen in Bewegung gesetzt, die in Verrat, Betrug und Mord gipfelt...



Collection Number:

Tropic Thunder: Limited Steelbook Editi

Location: Slot #

2008 *Action* **Rated** *FSK-16* Run Time 1:42

2.35:1 Anamorphic

Studio: DreamWorks Pictures
Director: Ben Stiller
Actors:
Fatties Trailer, Jeff Kahn, Robert Downey Jr., Anthony Ruivivar, Jack Black, Jay Baruchel, Brandon T. Jackson, Ben Stiller, Eric Winzenried, Steve Coogan, Valerie Azlynn, Matt Levin, David Pressman, Amy Stiller, Danny McBride, Dempsey Silva, Bill Hader, Nick Nolte, Jeff Weideman, Nadine Ellis

Movie Overview:
Ben Stiller, Jack Black und Robert Downey Jr. sind die Spitze der Starbesetzung in der wahnwitzigen Komödie *Tropic Thunder*. Als sich drei der größten Hollywood-Stars aufmachen, um im Dschungel von Vietnam einen Kriegsfilm zu drehen, haben sie noch keine Ahnung, wie real ein Film werden kann.

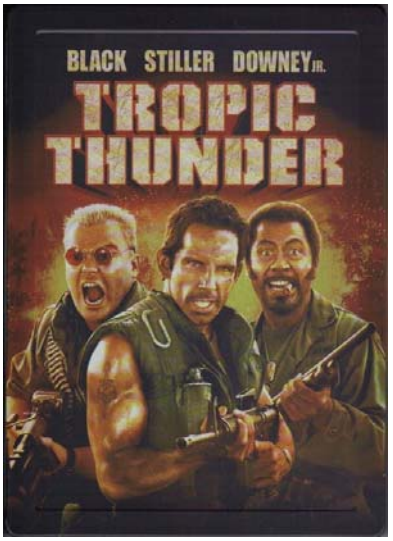

Collection Number:

Ein verlockendes Spiel: Verleihversion

Location: Slot #

2008 *Komödie* **Rated** *FSK-6* Run Time 1:49

Chick Flick! 1.85:1 Anamorphic

Studio: Universal Pictures
Director: George Clooney
Actors:
George Clooney, Renee Zellweger, John Krasinski

Movie Overview:
Amerika 1925: Football ist eine wilde, junge Sportart ohne Regeln, Rücksicht oder Superstars. Als das Team des charismatischen Football-Helden Dodge Connolly (George Clooney) seinen Sponsor verliert, kauft er das Jungtalent Carter „The Bullet“ Rutherford (John Krasinski) ein. Der lockt als berühmter Kriegsheld neben einem riesigen Publikum auch die bildhübsche Journalistin Lexie Littleton (Renée Zellweger) an, die den sportlichen Volkshelden als Hochstapler entlarven will. Zugleich entbrennt ein wüster Wettstreit zwischen Dodge und Carter um die Zuneigung der aufregenden Reporterin, bei dem nur einer von ihnen gewinnen kann ...

George Clooney spielt in dieser hinreißend komischen romantischen Komödie nicht nur die männliche Hauptrolle, sondern beweist auch im Regiestuhl sein Gespür für Witz, Timing und perfekte Pointen!



Collection Number:

WALL-E

Location: Slot #

2008 *Animation* **Rated** *FSK-0* Run Time 1:35

2.35:1 Anamorphic

Studio: Walt Disney Pictures
Director: Andrew Stanton
Actors:
Ben Burtt, Elissa Knight, Jeff Garlin, Fred Willard, Macintalk, Ben Burtt, John Ratzenberger, Kathy Najimy, Sigourney Weaver, Lori Alan, Bob Bergen, John Cygan, Pete Docter, Paul Eiding, Don Fullilove, Teresa Ganzel, Jess Harnell, Sherry Lynn, Mickie McGowan, Laraine Newman, Teddy Newton

Movie Overview:
Nachdem die gesamte Menschheit ihren völlig verschmutzten Heimatplaneten in die Weiten des Weltalls verlassen hat, bleibt das Aufräumen der Erde den Robotern überlassen. 700 Jahre später ist nur noch der kleine Roboter WALL-E übrig und macht unermüdlich genau das, wofür er hergestellt wurde: Müll sortieren und zu kleinen Würfeln pressen. Doch nach all den Jahren alleine auf dieser Welt hat der liebenswerte Kerl einen winzigen Defekt entwickelt: eine Persönlichkeit. Fortan leidet er zunehmend unter seiner Einsamkeit. Als eines Tages die coole Roboterdame EVE auf der Erde landet, wird WALL-E's Leben gründlich auf den Kopf gestellt. Bald liegen die Zukunft der Erde und das Schicksal der Menschen in seinen Metallhänden...

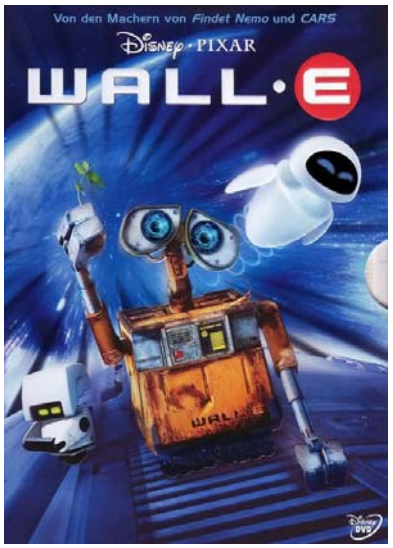

Collection Number:

Die Welle

Location: Slot #

2008 *Drama* **Rated** *FSK-12* Run Time 1:42

2.35:1 Anamorphic

Studio: Constantin Film
Director: Dennis Gansel
Actors:
Jürgen Vogel, Frederick Lau, Max Riemelt, Jennifer Ulrich, Christiane Paul, Jacob Matschenz, Cristina do Rego, Elyas M'Barek, Maximilian Vollmar, Maximilian Mauff, Ferdinand Schmidt-Modrow, Tim Oliver Schultz, Amelie Kiefer, Fabian Preger, Odine Johne, Tino Mewes, Karoline Teska, Marco Bretscher-Coschignano, Lennard Bertzbach, Tommy Schwimmer, Joseph M'Barek, Jaime Kristo Ferkic

Movie Overview:
Deutschland. Heute. Der Gymnasiallehrer Rainer Wenger (Jürgen Vogel) startet während einer Projektwoche zum Thema "Staatsformen" einen Versuch, um den Schülern die Entstehung einer Diktatur greifbar zu machen. Ein pädagogisches Experiment mit verheerenden Folgen.
Was zunächst harmlos mit Begriffen wie Disziplin und Gemeinschaft beginnt, entwickelt sich binnen weniger Tage zu einer richtigen Bewegung.
Der Name: DIE WELLE. Bereits am dritten Tag beginnen Schüler, Andersdenkende auszuschließen und zu drangsalieren.
Als die Situation bei einem Wasserballturnier schließlich eskaliert, beschließt der Lehrer, das Experiment abzubrechen. Zu spät. DIE WELLE ist längst außer Kontrolle geraten...

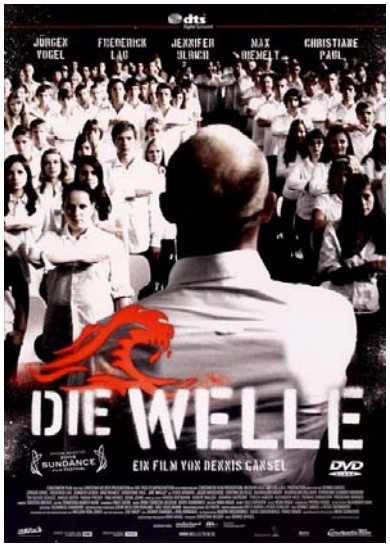

Collection Number:

Willkommen bei den Sch'tis

Location: Slot #

2008 *Komödie* **Rated** *FSK-0* Run Time 1:42

2.35:1 Anamorphic

Studio: Hirsch
Director: Dany Boon
Actors:
Kad Merad, Dany Boon, Zoé Félix, Lorenzo Ausilia Foret, Anne Marivin, Philippe Duquesne, Guy Lecluyse, Line Renaud, Michel Galabru, Stéphane Freiss, Patrick Bosso, Jérôme Commandeur, Alexandre Carrière, Fred Personne, Franck Andrieux, Jean-Christophe Herbeth, Jean-François Picotin, Jenny Cleve, Claude Talpaert, Sylviane Goudal, Yaël Boon, Christophe Rossignon

Movie Overview:
Der Postbeamte und Südfranzose Philippe Abrams (KAD MERAD) wird unfreiwillig versetzt – zu den Sch'tis, wie die Nordlichter wegen ihres Dialekts genannt werden. Zwei Welten prallen aufeinander! Schnell merkt Philippe, dass er den Sch'ti-Dialekt zwar nicht versteht, die Menschen aber unwahrscheinlich herzlich sind. Allen voran der Postbote Antoine (DANY BOON), der bald sein bester Freund wird. Dazu bereitet ihm seine Frau Julie (ZOÉ FÉLIX) an den freien Wochenenden im Süden den Himmel auf Erden, und er ist im angeblich barbarischen Norden so glücklich wie noch nie. Alles läuft bestens – bis Julie eines Tages beschließt, Philippe vor Ort beizustehen...

Die lustigste Familienkomödie des Jahres brachte es allein in Frankreich auf über 20 Millionen, in Deutschland auf über zwei Millionen Zuschauer und ist damit der erfolgreichste französische Film aller Zeiten! „Stromberg"-Star CHRISTOPH MARIA



Collection Number:

Billy Idol: The Clips

Location: Slot #

2007 *Musik* **Rated** Run Time 0:36

Studio:
Director:
Actors:

Movie Overview:

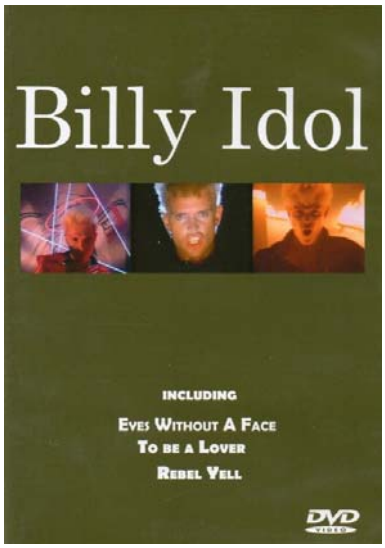

Collection Number:

Tenacious D - The Complete Masterwor| Location: Slot

2007 *Musik* **Rated** *FSK-12* Run Time 1:32

1.78:1

Movie Overview:

FULL-LENGHT CONCERT FILMED AT THE SOLD-OUT MOORE THEATRE IN SEATTLE, WA, FEBUARY 16-17,2007

Studio:
Director: Wayne Isham
Actors:
Jack Black, Kyle Gass

SET LIST
1.Kielbasa
2.History
3.Wonderboy
4.Dio
5.Lee
6.Saxaboom
7.The Road
8.Hell Movie Skit
9.Kickapoo
10.Karate
11.Dude (I Totally Miss You)
12.Kyle Quit The Band
13.Friendship
14.The Metal

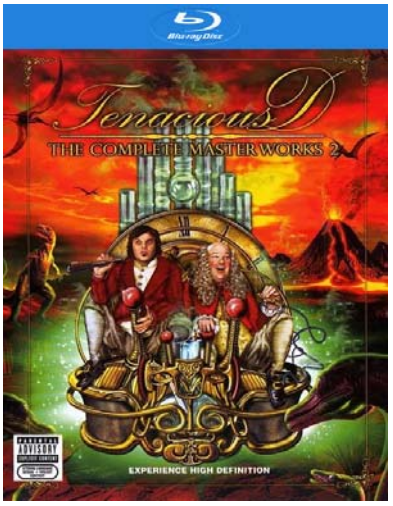

Collection Number:

300 Location: Slot

2007 *Action* **Rated** *FSK-16* Run Time 1:52

2.40:1
Anamorphic

Movie Overview:

Der epochale Comic von Frank Miller (*Sin City*) stürmt die Leinwand mit Blut und Donner. Sein ungezähmter visueller Stil, werkgetreu zum Leben erweckt in einer mitreißenden Mischung aus Realfilm und Computeranimation. Er erzählt die historische Schlacht an den Thermopylen und schildert den gigantischen Kampf, in dem König Leonidas (*Gerard Butler*) und 300 Spartaner bis zum Tod gegen Xerxes (*Rodrigo Santoro*) und sein gewaltiges persisches Heer kämpften. Erleben Sie Geschichte aus der Schwertperspektive! Und einen Monumentalfilm der neuen Generation.

Studio: Warner Bros. Pictures
Director: Zack Snyder
Actors:
Gerard Butler, Lena Headey, Dominic West, David Wenham, Vincent Regan, Michael Fassbender, Tom Wisdom, Andrew Pleavin, Andrew Tiernan, Rodrigo Santoro, Giovani Antonio Cimmino, Stephen McHattie, Greg Kramer, Alex Ivanovici, Kelly Craig, Eli Snyder, Tyler Neitzel, Tim Connolly, Marie-Julie Rivest, Sébastian St Germain, Peter Mensah, Arthur Holden

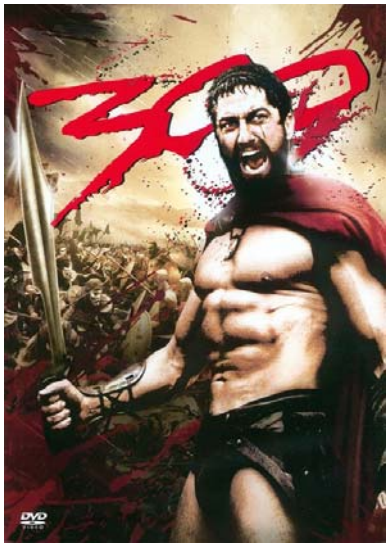

Collection Number:

Abbitte Location: Slot

2007 *Drama* **Rated** *FSK-12* Run Time 1:58

1.85:1
Chick Flick! Anamorphic

Movie Overview:

Eine Reihe katastrophaler Missverständnisse führt dazu, dass Robbie Turner *(James McAvoy)* unschuldig eines schweren Verbrechens bezichtigt wird. Die Anklage zerstört die junge Liebe zwischen Robbie und Cecilia *(Keira Knightley)* und verändert das Leben der beiden für immer ...

Nach **Stolz und Vorurteil** schuf Regisseur Joe Wright mit *Keira Knightley* (Tatsächlich ... Liebe) und *James McAvoy* (Der letzte König von Schottland) eine grandiose Liebesgeschichte um Verlangen, Schuld und Vergebung. Die aufwendige Adaption des internationalen Bestsellers von Ian McEwan ist „mitreißend, berührend, überwältigend – ein Meisterwerk!“ (KulturSPIEGEL)

Studio: Universal Pictures
Director: Joe Wright
Actors:
Saoirse Ronan, Ailidh MacKay, Brenda Blethyn, Julia West, James McAvoy, Harriet Walter, Keira Knightley, Juno Temple, Felix von Simson, Charlie von Simson, Alfie Allen, Patrick Kennedy, Benedict Cumberbatch, Peter Wight, Leander Deeny, Peter McNeil O'Connor, Daniel Mays, Nonso Anozie, Michel Vuillermoz, Lionel Abelanski

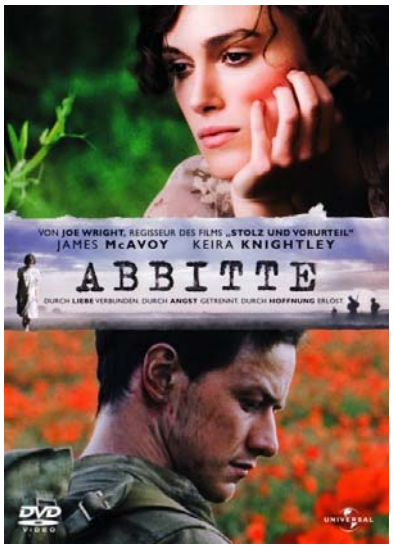

Collection Number:

Die Aufschneider

Location: Slot #

2007 *Komödie* **Rated** *FSK-6* Run Time 1:27

1.85:1 Anamorphic

Studio: Razor Filmproduktion
Director: Carsten Strauch
Actors:
Carsten Strauch, Rainer Ewerrien, Cosma Shiva Hagen, Nina Kronjäger, Josef Ostendorf, Burghart Klaußner, Stipe Erceg, Bernd Stegemann, Torsten Ranft, Christoph Maria Herbst, Eva Weißenborn, Tim Wilde, Jing Zhao, Matthias Zelic, Torsten Hammann, Reinhard Maiwald, Ernst-Georg Schwill, Ellen Schlootz, Martin Horn, Simon Gosejohann, Sybille Häfele, Fernando Blumenthal

Movie Overview:
Die öffentlichen Gelder sind knapp - deshalb müssen die Behörden eine von zwei benachbarten Kliniken schließen. Nur zehn Tage haben die beiden Häuser Zeit, ein Gremium von sich zu überzeugen. Das bringt die Belegschaften des zukunftsorientierten Hi-Tech-Hospitals St. Georg des gestrengen Prof. Radwanski und die hinfällige, aber gemütliche Eichwald-Klinik von Prof. Keller in Zugzwang. Besonders eine liebenswerte Krankenschwester könnte die Misere abwenden.

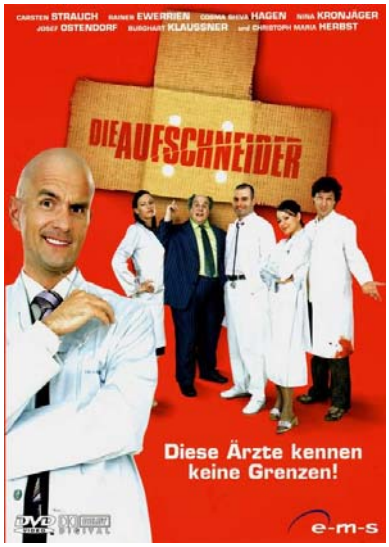

Collection Number:

Das Beste kommt zum Schluss

Location: Slot #

2007 *Drama* **Rated** *FSK-0* Run Time 1:33

1.78:1 Anamorphic

Studio: Warner Bros. Pictures
Director: Rob Reiner
Actors:
Jack Nicholson, Morgan Freeman, Sean Hayes, Beverly Todd, Rob Morrow, Alfonso Freeman, Rowena King, Annton Berry, Jr., Verda Bridges, Destiny Brownridge, Brian Copeland, Ian Anthony Dale, Jennifer DeFrancisco, Angela Gardner, Noel Guglielmi, Jonathan Hernandez, Hugh Holub, Andrea J. Johnson, Dawn Lewis, Jordan Lund, Richard McGonagle, Jonathan Mangum

Movie Overview:
Man lebt nur einmal. Und ein stilvoller Abgang gehört dazu!

Das beschließen zwei Patienten auf der Krebsstation, als sie die unerbittliche Diagnose hören: Ein jähzorniger Milliardär (Jack Nicholson) und ein gebildeter Automechaniker (Morgan Freeman) stellen eine „Löffel-Liste“ zusammen – mit all den Dingen, die sie noch tun wollen, bevor sie den Löffel abgeben. Und dann stürzen sie sich auf einer Reise rund um die Welt in das Abenteuer ihres Lebens. Fallschirmspringen? Abgehakt. Mit einem Shelby Mustang über die Rennstrecke brettern? Abgehakt. Die Cheops-Pyramide im Abendlicht genießen? Abgehakt. Die Lebensfreude entdecken, bevor es zu spät ist? *Abgehakt!*

Unter der kundigen Regie von Rob Reiner investieren die beiden Weltstars Herz und Seele in diese inspirierende Ode an das Leben, die beweist, dass es

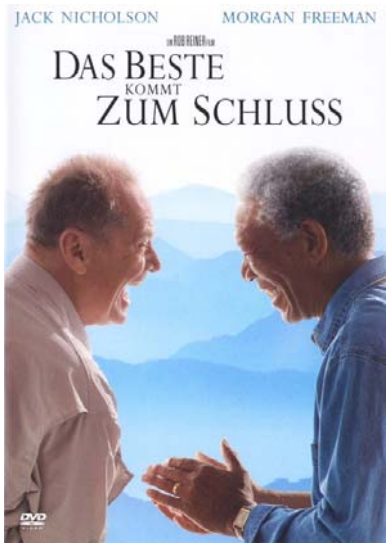

Collection Number:

Big Stan

Location: Slot #

2007 *Komödie* **Rated** *FSK-16* Run Time 1:45

1.85:1 Anamorphic

Studio: Crystal Sky Entertainme
Director: Rob Schneider
Actors:
Rob Schneider, David Carradine, Jennifer Morrison, Scott Wilson, Richard Kind, Sally Kirkland, M. Emmet Walsh, Henry Gibson, Jackson Rathbone, Kevin Gage, Bob Sapp, Brandon Jackson, Dan Haggerty, Richard Riehle, Marcia Wallace, Tsuyoshi Abe, Salvator Xuereb, Randy Couture, Jim Cody Williams, Don Frye, Chico Corrales, Brandon Molale

Movie Overview:
Adam Sandlers "Best Buddy" Rob Schneider und "K Bill"-Star David Carradine spielen sich in dieser derben, überdrehten und mit zwei- bis dreideutigen schlüpfrigen Anspielungen gespickten Martial-Arts-Komödie um Kopf und Kragen. In der Tradition von "Rent-a-Man" und "Anmial - Das Tier im Mann" drückt "Big Stan" kräftig auf die Lachmuskeln. Ein Gag-Feuerwerk erster Klasse von Drehbuchautor Josh Lieb ("Die Simpsons")!

Stan ist ein Ganove - aber kein cleverer. Er zieht alten Damen das Geld aus der Tasche, indem er ihnen wertlose Urlaubsapartments für viel Geld verkauft. Eines Tages fliegt sein Schwindel auf. Er wird verurteilt und muss ins Gefängnis - eine Perspektive voller Schrecken. Verzweifelt sucht er die Hilfe des mysteriösen Martial-Arts-Experten namens "The Master", der Stan nach hartem Training in einen großartigen Kung-Fu-Künstler verwandelt. Im Knast

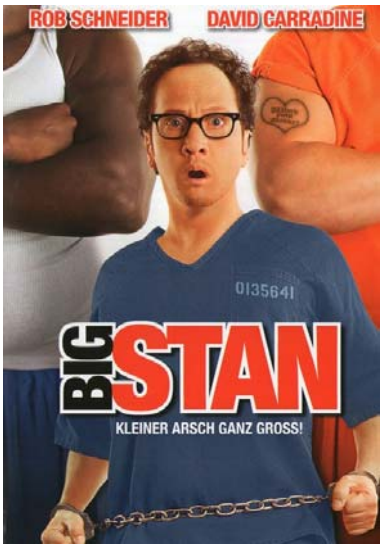

Collection Number:

Born to be Wild - Saumäßig unterwegs

Location: Slot #

2007 *Abenteuer* **Rated** *FSK-12* Run Time 1:36

2.35:1 Anamorphic

Studio: Touchstone Pictures
Director: Walt Becker
Actors:
Tim Allen, John Travolta, Martin Lawrence, William H. Macy, Ray Liotta, Marisa Tomei, Kevin Durand, M.C. Gainey, Jill Hennessy, Dominic Janes, Tichina Arnold, Stephen Tobolowsky, Jason Sklar, Randy Sklar, Drew Sidora, Cymfenee, Margaret Travolta, Vic Izay, Paul Teutul, Sr., Paul Teutul, Jr., Michael Hitchcock, Dr. Drew

Collection Number:

Movie Overview:

Aufsteigen und festhalten! Ein herrlich abgefahrener Buddy-Movie - in dem es vier der größten Hollywood-Stars nach allen Regeln der Kunst so richtig krachen lassen.

BORN TO BE WILD – dass dieser alte Biker-Spruch noch mal zu ihrem Lebensmotto werden sollte, hätten sich Woody (John Travolta – *„Face Off/Im Körper des Feindes“*), Doug (Tim Allen – *„Hör mal, wer da hämmert“*), Bobby (Martin Lawrence – *„Nix zu verlieren“*) und Dudley (William H. Macy) in ihren wildesten Träumen nicht ausgemalt! Denn eigentlich geht im ruhigen Vorstadtleben der ungleichen Freunde alles seinen geregelten Gang, bis die vier Herren im besten Alter beschließen, der langweiligen Routine den Rücken zu kehren und den bequemen Fernsehsessel gegen einen anständigen Feuerstuhl auszutauschen. Als die chaotische Truppe dann jedoch auf eine echte Biker-Gang, die wilden „Del Fuegos“ trifft, sind diese

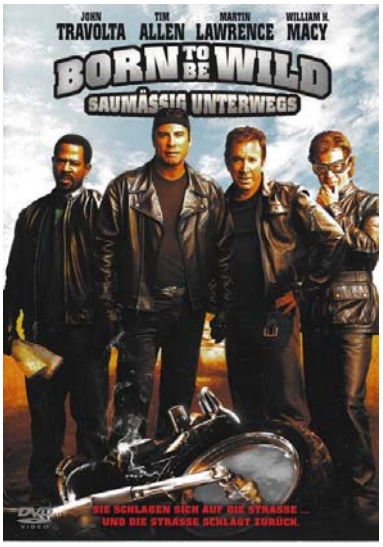

Das Bourne Ultimatum

Location: Slot #

2007 *Action* **Rated** *FSK-12* Run Time 1:50

2.40:1 Anamorphic

Studio: Universal Pictures
Director: Paul Greengrass
Actors:
Matt Damon, Julia Stiles, David Strathairn, Scott Glenn, Paddy Considine, Edgar Ramirez, Albert Finney, Joan Allen, Tom Gallop, Corey Johnson, Daniel Brühl, Joey Ansah, Colin Stinton, Dan Fredenburgh, Lucy Liemann, Bryan Reents, Arkie Reece, John Roberson, Russ Huards, Mark Bazeley

Collection Number:

Movie Overview:

Er hat keine Identität, keine Freunde, keine Vergangenheit: Matt Damon ist CIA-Agent Jason Bourne, der sein Gedächtnis verloren hat - und den einzigen Menschen, den er liebte. Jetzt begibt er sich auf die ultimative Jagd nach den gewissenlosen Geheimdienstlern, die ihn als tödliche Waffe missbraucht haben. Sofort setzen seine Gegner eine neue Generation gnadenloser Profikiller auf ihn an, die vor nichts zurückschreckt, um Jasons wahre Identität geheim zu halten ...

Das Bourne Ultimatum mit Oscar®-Preisträger Matt Damon garantiert "spannende, actionreiche und rasante Unterhaltung" (TV Spielfilm), die mit atemberaubenden Stunts, überraschenden Wendungen und explosiven Kampfszenen neue Maßstäbe für Agententhriller setzt.

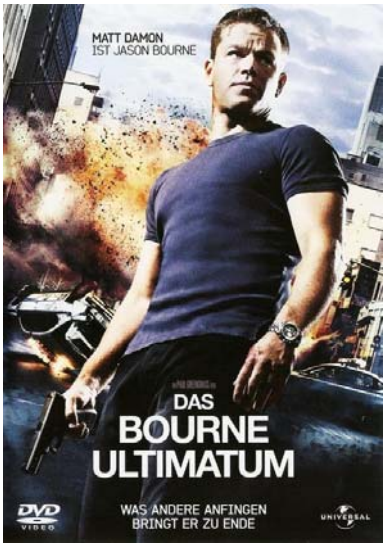

Chuck & Larry - Wie Feuer und Flamme

Location: Slot #

2007 *Komödie* **Rated** *FSK-12* Run Time 1:51

Chick Flick! 1.85:1 Anamorphic

Studio: Universal Pictures
Director: Dennis Dugan
Actors:
Adam Sandler, Kevin James, Jessica Biel, Dan Aykroyd, Ving Rhames, Steve Buscemi, Nicholas Turturro, Allen Covert, Rachel Dratch, Richard Chamberlain, Nick Swardson, Blake Clark, Mary Pat Gleason, Matt Winston, Lance Bass, Dave Matthews, Dan Patrick, Rob Corddry, Robert Smigel, Richard Kline, Gary Valentine, Jonathan Loughran

Collection Number:

Movie Overview:

Chuck (*Adam Sandler*) und Larry (*Kevin James*) sind zwei echte Kerle von der New Yorker Brandwache, die als beste Freunde füreinander durchs Feuer gehen. Selbst vor einer Scheinehe machen sie nicht halt, um Larrys Kinder finanziell abzusichern. Doch aus dem Spiel mit dem Feuer wird Ernst, als die Jungvermählten einem misstrauischen Bürokraten (*Steve Buscemi*), ihrem Chef (*Dan Aykroyd*) und dem Rest der Welt beweisen müssen, dass sie tatsächlich ein verliebtes Paar sind. Kaum haben die Ehemänner ihr unfreiwilliges Coming-out überstanden, verguckt sich Chuck in seine aufregende Rechtsanwältin Alex (*Jessica Biel*). Bleibt er standhaft und hält seinem Scheingatten die Treue - oder wird Chuck schwach und landet als Betrüger mit Larry in einer Doppelzelle?

Ein herrlicher Comedy-Spaß über falsche Ehen und echte Freundschaft, der sein Publikum begeistert!



Cleaner - Sein Geschäft ist der Tod

Location: Slot #

2007 *Spannung/Thriller* **Rated** *FSK-16* Run Time 1:25

2.40:1 Anamorphic

Studio: Millennium Films
Director: Renny Harlin
Actors:
Samuel L. Jackson, Ed Harris, Eva Mendes, Luis Guzmàn, Keke Palmer, Maggie Lawson, Jose Pablo Cantillo, Robert Forster, Edrick Browne, Marc Macaulay, Rosalind Rubin, Mike Guy, Richard Folmer, James Barnes, Linda Leonard, Ritchie Montgomery, Patrick Kirton, Peyton Wetzel, Yuriana Kim, Stephanie Barnes, Peter Franzen, Sarah Ann Schultz

Movie Overview:
In vielen Großstädten der USA gibt es Spezialisten, die sich darauf verstehen blutige Tatorte wieder in Ordnung zu bringen - es sind so-genannte Cleaner. Der ehemalige Polizist Tom Cutler (Samuel L. Jackson) ist einer von ihnen. Eines Tages wird er in eine Villa gerufen um die Überreste eines entsetzlichen Mordes zu beseitigen. Noch kann er nicht ahnen, dass dieses der Beginn einer unheilvollen Verschwörung ist.

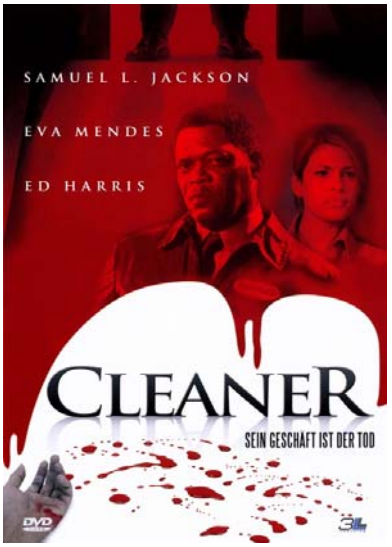

Collection Number:

CSI: Mörderbox: Limited Edition

Location: Slot #

2007 **Rated** *FSK-16* Run Time 10:46

1.85:1 Anamorphic

Studio:
Director:
Actors:

Movie Overview:

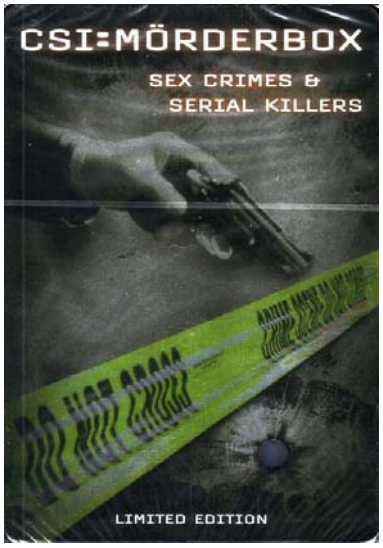

Collection Number:

Darjeeling Limited: Verleihversion

Location: Slot #

2007 *Drama* **Rated** *FSK-6* Run Time 1:28

2.35:1 Anamorphic

Studio: Fox Searchlight Pictures
Director: Hotel Chevalier
Actors:
Hotel Chevalier, Jason Schwartzman, Natalie Portman, Owen Wilson, Adrien Brody, Jason Schwartzman, Amara Karan, Wally Wolodarsky, Waris Ahluwalia, Irrfan Khan, Barbet Schroeder, Camilla Rutherford, Bill Murray, Anjelica Huston, A. P. Singh, Kumar Pallana, Dalpat Singh, Trudy Mathis, Margot Godros, Hitesh Sindi, Kishen Lal

Movie Overview:
Seit dem Tod ihres Vaters vor fast einem Jahr haben die Brüder Francis (Owen Wilson), Peter (Adrien Brody) und Jack (Jason Schwartzman) nicht mehr miteinander gesprochen. Nun aber begeben sie sich mit dem Zug auf eine Reise durch Indien, um einander wieder näher zu kommen und ihre Mutter zu finden. Was als spirituelle Entdeckungsreise vom Ältesten, Francis, geplant war, entwickelt sich bald zu einem chaotischen Abenteuertrip, bei dem sich die Brüder schließlich mit der Hinterlassenschaft ihres Vaters in Form von elf Koffern "in the middle of nowhere" wiederfinden. Hier wartet die wahre Prüfung auf die drei, als ein tragisches Ereignis sie zwingt, sich mit ihrer Vergangenheit und sich selbst auseinanderzusetzen ...

Wes Andersons Road Movie auf Schienen erzählt eine Familiengeschichte der etwas anderen Art, voller opulenter Bilder und skurriler Einfälle: Mit dabei Oscar® Preisträger Adrien Brody, die mehrfach ausgezeichnete

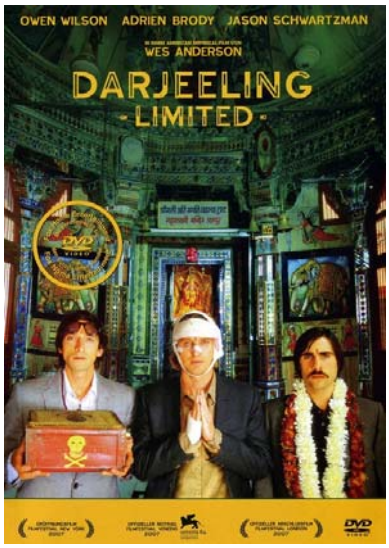

Collection Number:

Death Proof - Todsicher: Verleihversion

Location: Slot #

2007 *Spannung/Thriller* **Rated** *FSK-16* Run Time 1:49

2.35:1 Anamorphic

Studio: Dimension Films
Director: Quentin Tarantino
Actors:
Kurt Russell, Zoë Bell, Rosario Dawson, Vanessa Ferlito, Sydney Poitier, Tracie Thoms, Rose McGowan, Jordan Ladd, Mary Elizabeth Winstead, Quentin Tarantino, Marcy Harriell, Eli Roth, Omar Doom, Michael Bacall, Monica Staggs, Jonathan Loughran, Marta Mendoza, Tim Murphy, Melissa Arcaro, Michael Parks, James Parks, Marley Shelton

Movie Overview:

TEXAS. Hier sind die Straßen lang und einsam. Das ideale Jagdrevier für den Serienkiller Stuntman Mike (KURT RUSSELL). Mit seinem Muscle Car macht sich Mike auf die Jagd nach hübschen, jungen Mädels. In einer Bar lernt er die heiße texanische DJane Jungle Julia und ihre attraktiven Freundinnen kennen. Sie trinken, flirten und albern herum, nicht ahnend, dass der Tod schon lauert.

Ein paar Monate später: Zoë (Zoë Bell), Kim (Tracie Thoms) und Abernathy (Rosario Dawson) arbeiten beim Film und verbringen ein paar drehfreie Tage zusammen. Bei einem Highspeed-Spielchen trifft das Power-Trio auf Stuntman Mike, der nach neuen Opfern Ausschau hält. Doch diese Girls durchschauen schnell, mit welchem Typen sie es zu tun haben. Sie drehen den Spieß um und gehen zum Angriff über.
EIN ROAD-DUELL AUF LEBEN UND TOD BEGINNT...

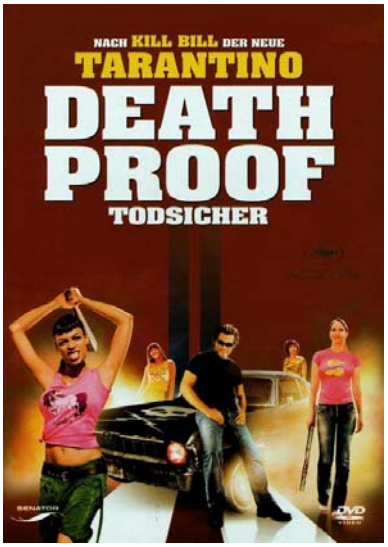

Collection Number:

Fantastic Movie: Extended Version

Location: Slot #

2007 *Komödie* **Rated** *FSK-12* Run Time 1:29

1.85:1 Anamorphic

Studio: Regency Enterprises
Director: Jason Friedberg
Actors:
Kal Penn, Adam Campbell, Jennifer Coolidge, Jayma Mays, Faune Chambers, Crispin Glover, Tony Cox, Hector Jimenez, Darrell Hammond, Carmen Electra, Fred Willard, David Carradine, Kevin McDonald, George Alvarez, Crista Flanagan, Dana Seltzer, Dane Farwell, Tad Hilgenbrinck, Jim Piddock, Groovy, Kahshanna Evans, Lindsey Kraft

Movie Overview:

Nachdem Jason Friedberg und Aaron Seltzer mit „Scary Movie" den Horrorfilm ad absurdum führten und mit „Date Movie" romantische Komödien parodierten, nehmen sie nun Hollywoods heiligste Kuh ins Visier: die Fantasy-Blockbuster. „Die Chroniken von Narnia", „Harry Potter", „X-Men" und „Fluch der Karibik" werden hier ohne jede Gnade durch den Kakao gezogen!

Durch einen magischen Kleiderschrank gelangen Lucy und ihre Freunde in das Königreich von Gnarnia (mit stummen G!). Dort erscheint ihnen die Weiße Hexe, die mit allen Mitteln die Macht an sich reißen will – aber auch der versoffene Piratenkapitän Jack Swallows, der Langzeitstudent Harry Plotter, die X-Men-Gang und der notgeile Mensch-Löwe verhelfen dazu, die vier Helden gehörig auf Trab zu halten ...



Collection Number:

Die Fremde in Dir

Location: Slot #

2007 *Spannung/Thriller* **Rated** *FSK-16* Run Time 1:57

2.40:1 Anamorphic

Studio: Warner Bros. Pictures
Director: Neil Jordan
Actors:
Jodie Foster, Terrence Howard, Nicky Katt, Naveen Andrews, Mary Steenburgen, Ene Oloja, Luis Da Silva, Jr., Blaze Foster, Rafael Sardina, Jane Adams, Gordon MacDonald, Zoë Kravitz, John Magaro, Victor Colicchio, Jermel Howard, Dennis White, Julia Garro, James Biberi, Brian Delate, Lenny Venito

Movie Overview:

„***Warum halten sie mich nicht auf?***" fragt sich Erica Bain. Die beliebte New Yorker Radiomoderatorin musste mit ansehen, wie ihr Verlobter bei einem brutalen Überfall ums Leben kam – sie selbst wurde schwer verletzt. Nun entdeckt sie die Fremde in sich und streift bewaffnet durch die nächtliche Stadt: Der in ihr tobende seelische Konflikt findet ein Ventil im Rachedurst.
Die zweifache Oscar-Preisträgerin Jodie Foster als Erica wird mit Oscar-Kandidat Terrence Howard konfrontiert, der sich als hartnäckiger Cop an ihre Fersen heftet. Ericas Zukunft ist ungewiss – aber eines steht fest: Der Thriller *Die Fremde in Dir* sorgt mit seiner emotionalen Unmittelbarkeit für atemberaubende Spannung, die unter die Haut geht.

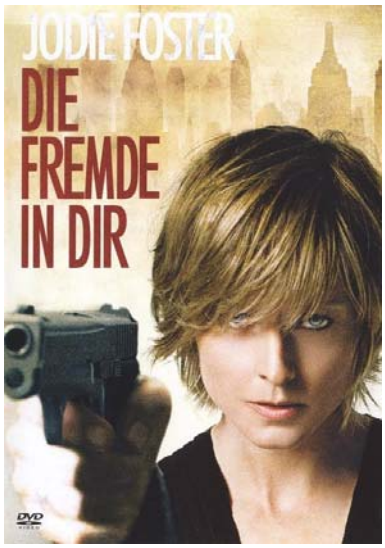

Collection Number:

Der goldene Kompass

Location: Slot #

2007 *Fantasy* **Rated** *FSK-12* Run Time 1:49

2.40:1 Anamorphic

Studio: New Line Cinema
Director: Chris Weitz
Actors:
Nicole Kidman, Daniel Craig, Dakota Blue Richards, Ben Walker, Freddie Highmore, Ian McKellen, Eva Green, Jim Carter, Tom Courtenay, Ian McShane, Sam Elliott, Christopher Lee, Kristin Scott Thomas, Edward De Souza, Kathy Bates, Simon McBurney, Jack Shepherd, Magda Szubanski, Derek Jacobi, Clare Higgins, Charlie Rowe, Steven Loton

Movie Overview:
In einer magischen Parallelwelt, in der Hexen den Himmel beherrschen und kämpfende Eisbären den eisigen Norden regieren, hält ein einziges Mädchen das Schicksal des gesamten Universums in ihren Händen. Als Lyra Belacqua (Dakota Blue Richards) ein goldener Kompass anvertraut wird, erfährt sie, dass ihre gesamte Welt - und auch die Welten darüber hinaus - von den geheimen Plänen des Magisteriums, angeführt von der düsteren Mrs. Coulter (Nicole Kidman), bedroht wird. Unterstützt von Lord Asriel (Daniel Craig) und einer kleinen Gruppe Verbündeter begibt sich Lyra auf eine abenteuerliche Mission, in der Freundschaft, Mut und Tapferkeit auf eine harte Probe gestellt werden.



Collection Number:

Hairspray: Verleihversion

Location: Slot #

2007 *Musical* **Rated** *FSK-0* Run Time 1:51

Chick Flick! 2.35:1 Anamorphic

Studio: New Line Cinema
Director: Adam Shankman
Actors:
John Travolta, Michelle Pfeiffer, Christopher Walken, Amanda Bynes, James Marsden, Queen Latifah, Brittany Snow, Zac Efron, Elijah Kelley, Allison Janney, Nikki Blonsky, Taylor Parks, Jayne Eastwood, Paul Dooley, Jerry Stiller, Darren Frost, John Waters, Joe Parro, Nick Loren, Brian Hindle, Sheldon Smith, Greg Farkas

Movie Overview:
Baltimore 1962, ein neues Zeitalter steht in den Startlöchern. Die vollschlanke Tracy Turnblad mit der turmhohen Frisur und einem noch größeren Herzen kennt nur eine Leidenschaft: Tanzen! Sie träumt von einem Auftritt in der „Corny Collins Show“, der hippsten TV-Dance-Party in Baltimore. Und als sie ihre Chance bekommt, „groovt“ sie sich schlagartig in die Herzen der Zuschauer und gerät somit auch endlich ins Blickfeld ihres heiß-begehrten Schwarms Link Larkin (Zac Efron). Doch für die Showproduzentin (Michelle Pfeiffer) passt Tracy so gar nicht ins Konzept. Deshalb benötigt Tracy nicht nur die Hilfe ihrer besten Freundin, sondern auch die ihrer großherzigen Mutter (John Travolta) und der frechen Moderatorin Maybelle (Queen Latifah), damit sie der ganzen Welt zeigen kann, wie man Träume wahr werden lässt: nämlich mit dem richtigen Beat und ein bisschen HAIRSPRAY!



Collection Number:

Harry Potter und der Orden des Phönix:

Location: Slot #

2007 *Fantasy* **Rated** *FSK-12* Run Time 2:13

2.40:1 Anamorphic

Studio: Warner Bros. Pictures
Director: David Yates
Actors:
Daniel Radcliffe, Harry Melling, Jason Boyd, Richard Macklin, Kathryn Hunter, Miles Jupp, Fiona Shaw, Richard Griffiths, Jessica Stevenson, Adrian Rawlins, Geraldine Somerville, Robert Pattinson, Ralph Fiennes, Natalia Tena, Brendan Gleeson, George Harris, Peter Cartwright, Brigitte Millar, Gary Oldman, Mark Williams, David Thewlis, Maggie Smith

Movie Overview:
DIE REBELLION BEGINNT! Lord Voldemort ist zurückgekehrt, doch das Zaubereiministerium tut alles, um diese Tatsache der Gemeinde der Zauberer vorzuenthalten. Zu dieser Strategie gehört auch, dass die Ministeriumsbeamtin Dolores Umbridge in Hogwarts zur neuen Professorin für die Verteidigung gegen die Dunklen Künste ernannt wird. Als Umbridge sich aber weigert, den Schülern die praktische Anwendung der Zaubersprüche zu ihrer Verteidigung beizubringen, überreden Ron und Hermine Harry, heimlich eine ausgewählte Schülergruppe auszubilden und sie so auf den bevorstehenden Krieg der Zauberer vorzubereiten. Schließlich kommt es zum fürchterlichen Showdown zwischen Gut und Böse - dem Höhepunkt in dieser fesselnden Verfilmung des fünften Romans aus J.K. Rowlings "Harry Potter"-Serie. Macht euch bereit für den Kampf!



Collection Number:

Hot Fuzz

Location: Slot #

2007 *Komödie* **Rated** *FSK-16* Run Time 1:56

2.35:1 Anamorphic

Studio: Universal Pictures
Director: Edgar Wright
Actors:
Simon Pegg, Martin Freeman, Bill Nighy, Robert Popper, Joe Cornish, Chris Waitt, Eric Mason, Billie Whitelaw, Nick Frost, Peter Wight, Julia Deakin, Tom Strode Walton, Troy Woollan, Rory Lowings, Bill Bailey, Paul Freeman, Trevor Nichols, Elizabeth Elvin, Stuart Wilson, Lorraine Hilton, Kevin Wilson, Nicholas Wilson

Movie Overview:

Nicholas Angel *(Simon Pegg)* ist der beste Polizist Londons. Doch weil er mit seiner 400prozentigen Aufklärungsrate seine Kollegen schlecht aussehen lässt, wird er mit einer „Beförderung“ ins verschlafene Sandford abgeschoben, wo Ladendiebstahl und entlaufene Schwäne zu den Höhepunkten des Polizeidienstes gehören. Hinzu kommt mit dem Actionfilm-süchtigen Danny Butterman *(Nick Frost)* ein neuer Partner, der ihm gehörig auf die Nerven geht. Doch kurz bevor sich Angel mit der Rolle des Provinzpolizisten abfindet, aktivieren ein paar extrem verdächtige Unfälle seine Instinkte. Von Assistent Danny begleitet, beginnt der Muster-Bulle das friedliche Sandford mittels quietschender Reifen, Sirenengeheul und wilden Schießereien wachzurütteln ...

Die Macher von *Shaun of the Dead* schlagen wieder zu. Pechschwarzer Humor, gleißende Feuerbälle und eine Bombenstory sind die explosiven Zutaten ihrer



Collection Number:

How to Rob a Bank: Verleihversion

Location: Slot #

2007 *Spannung/Thriller* **Rated** *FSK-12* Run Time 1:27

2.35:1 Anamorphic

Studio: Williamsburg Media Cult
Director: Andrews Jenkins
Actors:
Nick Stahl, Erika Christensen, Gavin Rossdale, Terry Crews, David Carradine, Leo Fitzpatrick, Adriano Aragon, Britt DeLano

Movie Overview:

Eigentlich ein Tag wie jeder andere. Doch als Jinx ('Nick Stahl') wie sonst die Bank betritt, stolpert er plötzlich mitten in einen eiskalt geplanten Überfall hinein. Den brutalen und gerissenen Gangstern scheint dabei jedes Mittel recht zu sein, um an ihre Beute zu kommen. In einer unachtsamen Sekunde gelingt es Jinx aber mit der Bankangestellten Jessica ('Erika Christensen') in den Tresorraum zu flüchten.

Dort verbarrikadiert, glauben die beiden vorerst sicher zu sein, doch auch die Gangster haben ihre Mittel und Methoden, die Eingeschlossenen gekonnt zu zermürben. Die Situation eskaliert und zwischen Opfern, Bankräubern und den Einsatzkräften der Polizei beginnt ein Wettlauf gegen die Zeit.

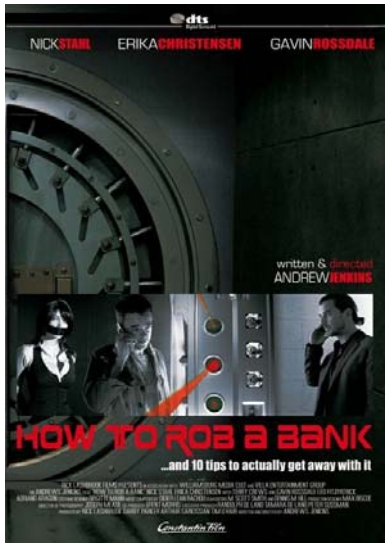

Collection Number:

Hände weg von Mississippi

Location: Slot #

2007 *Abenteuer* **Rated** *FSK-0* Run Time 1:36

1.85:1 Anamorphic

Studio: Boje Buck Produktion
Director: Detlev Buck
Actors:
Zoë Charlotte Mannhardt, Katharina Thalbach, Karl Alexander Seidel, Konstantin Kaucher, Christoph Maria Herbst, Hans Löw, Milan Peschel, Margit Carstensen, Angelika Böttiger, Heidi Mahler, Margit Bendokat, Heidi Kabel, Ingo Naujoks, Fritzi Haberland, Helmut Mooshammer, Charly Hübner, David Kross, Andreja Schneider, Detlev Buck, Wenka von Mikulicz, Günter Grevolls, Bernadette Sophie Knoller

Movie Overview:

Endlich Ferien! Emma (Zoë Mannhardt) kann es kaum erwarten, wieder zu Oma Dolly (Katharina Thalbach) aufs Land zu fahren. Jede Menge Tiere, Natur pur und Freund Leo (Karl Alexander Seidel) erwarten sie. Doch diesmal ist nichts wie sonst: Der alte Klipperbusch ist gestorben. Seitdem treibt sich sein Neffe Albert Gansmann (Christoph Maria Herbst) im Dorf herum. Er hat es auf das Anwesen abgesehen, für das er hochtrabende Pläne hat. Um jedoch an das Erbe zu kommen, muss er sich um die Stute Mississippi kümmern. Dumm nur, dass er sie gerade an Emma verkauft hat. Er setzt nun alles daran, das Pferd wieder zurückzubekommen ...

Für Emma, Dolly und ihre Freunde beginnt ein aufregender Sommer, und sie haben allerhand zu tun, um Mississippi vor Gansmanns Attacken zu retten.

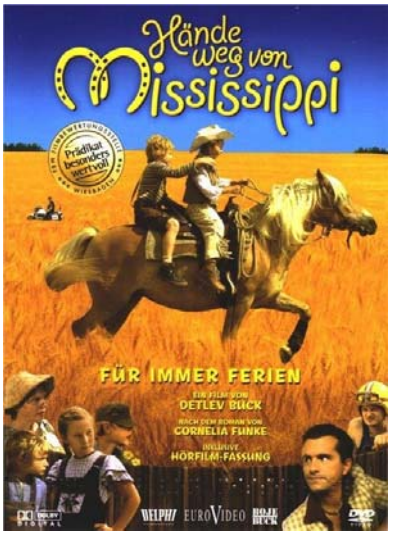

Collection Number:

Die Kammer der toten Kinder

Location: Slot #

2007 *Spannung/Thriller* **Rated** *FSK-16* Run Time 1:53

2.35:1 Anamorphic

Studio: Produire à Paris
Director: Alfred Lot
Actors:
Mélanie Laurent, Eric Caravaca, Gilles Lellouche, Jonathan Zaccaï, Laurence Côte, Céline Sallette, Fanny Cottençon, Nathalie Richard, Jean-François Stévenin, Stéphane Jobert, Antoine Oppenheim, Alexandre Carrière, Jean-Pierre Gos, Delphine Benattar, Jacques Herlin, Alain Duclos, Josette Hemsen, Isabelle Caubere, Edith le Merdy, Herve Dubourjal, Gérard Pinteau, Christian Lecavelle

Collection Number:

Movie Overview:
Mitten in der Nacht überfahren zwei arbeitslose Computerprogrammierer auf dem einsamen Gelände eines Windkraftwerks einen Mann, der noch am Unfallort stirbt. Neben dem Toten finden sie eine Tasche voller Bargeld. War er ein Bankräuber? Oder ein Drogendealer? Wen kümmert's? Zwei Millionen Euro fallen dir in den Schoß. Es gibt keine Zeugen. Was würdest du tun? Die Cops rufen, oder das Beste aus diesem unglaublichen Glücksfall machen? Vigo und Sylvain fällt die Entscheidung nicht schwer. Am nächsten Tag wird ein blindes Mädchen tot in einem Lagerhaus in der Nähe des Unfallorts gefunden. Wenn die Scheine nun als Lösegeld für sie bestimmt waren? Und wenn der Mörder die beiden Todesfahrer am Ende gesehen hat?
Dann wird ein weiteres Mädchen entführt; eine Diabetikerin – jetzt tickt die Uhr und die Polizei in der Provinzstadt Dünkirchen gerät in Panik. Mit derartigen Verbrechen fühlen sich die örtlichen Beamten

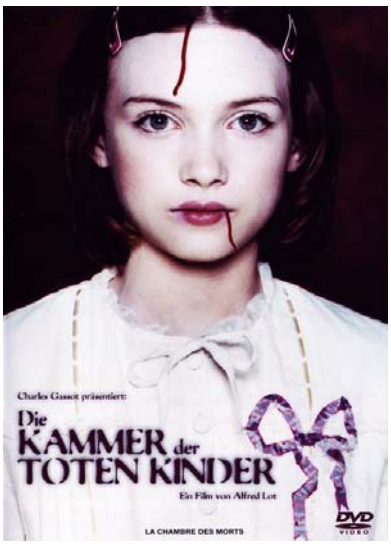

Keinohrhasen

Location: Slot #

2007 *Romanze* **Rated** *FSK-12* Run Time 1:51

Chick Flick! 2.35:1 Anamorphic

Studio: Warner Bros. Pictures
Director: Til Schweiger
Actors:
Pasquale Aleardi, Lena Amende, Gregor Bloéb, Anne-Sophie Briest, Yvonne Catterfeld, Claudia Fritzsche, Alwara Höfels, Volker Hohmann, Zora Holt, Bilal Kamarieh, Rick Kavanian, Wladimir Klitschko, Daniel Krauss, Florentine Lahme, Kai Lentrodt, Stephan Luca, Evelyn Meyka, Tyra Misoux, Sonsee Neu, Allegra Osmani, Paula Paul, Georg Prädikow

Collection Number:

Movie Overview:
Reporter Ludo (Til **Schweiger**) ist ständig auf der Suche nach Stars und Sternchen - gemeinsam mit Paparazzo Moritz (Matthias **Schweighöfer**). Eines Tages übertreibt es Ludo mit seiner Jagd nach Klatschstorys. Und wird zu 300 Stunden Sozialarbeit verdonnert ... ausgerechnet in meinem Kinderhort! Kindergärtnerin Anna (Nora **Tschirner**) ist dem Neuen nicht freundlich gesinnt, sie kennt ihn von früher. Doch aus Feindschaft wird Freundschaft ... und am Ende sogar Liebe.



L'Auberge Rouge: Mord inklusive

Location: Slot #

2007 *Komödie* **Rated** *FSK-12* Run Time 1:35

2.35:1

Studio: Warner Bros. Pictures
Director: Gérard Krawczyk
Actors:
Josiane Balasko, Christian Clavier, Gérard Jugnot, Jean-Christophe Bouvet, Christian Bujeau, Urbain Cancelier, Francois-Xavier Demaison, Fred Epaud, Laurent Gamelon, Anne Girouard, Sylvie Joly, Juliette Lamboley, Jean-Baptiste Maunier, Olivier Saladin, Igor Skreblin, Jan Rouiller, Daniel Cassez, Henri Fleury, Patrick Tardif, Ben

Collection Number:

Movie Overview:
EINE DELIKATESSE DES SCHWARZEN HUMORS

Frankreich im 19. Jahrhundert: Ein argloser Priester und sein Schützling sind zu Fuß auf dem Weg zum Kloster, eine illustre Reisegruppe holpert in einer Kutsche über unwegsames Gelände. Allesamt suchen sie des Nachts Zuflucht in einem abgelegenen Gasthaus in den düster nebeligen Pyrenäen. Was sie noch nicht wissen: Die tadellose Bewirtung ist eine Henkersmahlzeit. Das scheinbar nette Wirtshaus-Trio mordet in wenig christlicher Manier seine Gäste und verarbeitet sie zu delikater Wurst.

Nach den sensationellen Erfolgen von "***Willkommen bei den Sch'tis***" und "***Die Kinder des Monsieur Mathieu***" folgt mit ***L'AUBERGE ROUGE - MORD INKLUSIVE*** eine rabenschwarze Komödie aus Frankreich, raffiniert und gewitzt wie ***Monty Python***.

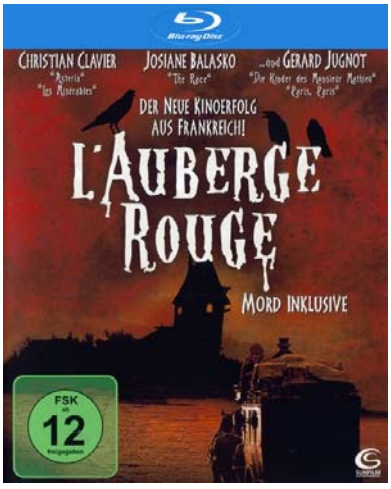

Lissi und der wilde Kaiser: Verleihversic

Location: Slot #

2007 *Animation* **Rated** *FSK-6* Run Time 1:21

2.35:1 Anamorphic

Studio: herbX film
Director: Michael Bully Herbig
Actors:
Lotte Ledl, Waldemar Kobus, Christian Tramitz, Rick Kavanian, Rick Kavanian, Michael Bully Herbig, Badesalz, Monika John, Howard Cooper, Andreas Borcherding, Niko Macoulis, Claus Peter Damitz, Gerhard Jilka, Claus Brockmeyer, Mike Carl, Dagmar Dempe, Melanie Manstein

Movie Overview:
'DIE WILDE JAGD DURCHS KAISERREICH!'

Lissi und Kaiser Franz. Ein wunderbares Paar in einer wunderbaren Welt. Alles ist in bester Ordnung. Genug Geldscheine zum Verheizen und reichlich Schokladkugeln zum Golfen. Selbstverständlich wird ab und zu auch ein bisserl regiert und ordentlich herumflaniert.
Doch plötzlich verdüstern Wolken den immerblauen Himmel über Schloss Schöngrün: Kaiserin Lissi wird Opfer einer Entführung! Aber statt zu resignieren, reagiert der Kaiser seinem Naturell entsprechend: wild! Umgehend nimmt er in Begleitung des Feldmarschalls und der kaiserlichen Frau Mama die Verfolgung des Kidnappers und seines Opfers auf.
Eine Jagd beginnt, die nicht einmal an der Landesgrenze halt macht, sondern bis tief nach Bayern führt.



Collection Number:

Love Lies Bleeding

Location: Slot #

2007 *Action* **Rated** *FSK-16* Run Time 1:30

2.35:1 Anamorphic

Studio: Destination Films
Director: Keith Samples
Actors:
Brian Geraghty, Jenna Dewan, Debriana Mansini, Dan Holtz, Gerald Brodin, Eric Martinez, Jesus Mayorga, Ed Duran, Gaby Rojas, Christian Slater, Chris Ashworth, James Madio, Trina Siopy, Luce Rains, Dylan Kenin, Dale O'Malley, Michael L. Miller, Craig Sheffer, Arron Shiver, Suzanne Cortney, Frank Bond, Audrey Anderson

Movie Overview:
Geld verändert alles – zumindest glauben das Duke und Amber. Ganz besonders, nachdem der glücklose Irak-Veteran Duke (Brian Geraghty, *Unbekannter Anrufer; Ich weiß, wer mich getötet hat*) über einen Seesack mit schmutzigem Geld aus einem Drogendeal stolpert. Nachdem sie unterwegs noch schnell geheiratet haben, machen sich Duke und Amber (Jenna Dewan, *Dance!, Step Up*) auf, um das Leben zu beginnen, das sie sich schon immer gewünscht haben. Ihr Traum vom großen Glück verwandelt sich jedoch sehr schnell in einen Alptraum, als der korrupte DEA-Agent Pollen (Christian Slater, *Hollow Man - Unsichtbare Gefahr, Hollow Man 2*) zurückfordert, was ihm seiner Meinung nach zusteht. Eine erbarmungslose Jagd mit haarsträubender Action nimmt ihren Lauf, bei der Duke und Amber den durchgeknallten Pollen überlisten müssen – wenn sie überleben wollen.

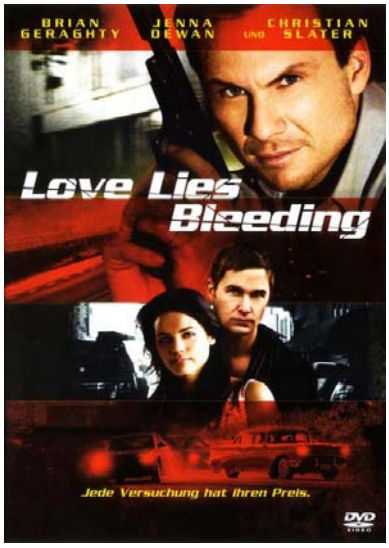

Collection Number:

Machtlos

Location: Slot #

2007 *Spannung/Thriller* **Rated** *FSK-16* Run Time 1:57

2.35:1 Anamorphic

Studio: New Line Cinema
Director: Gavin Hood
Actors:
Omar Metwally, Reese Witherspoon, Aramis Knight, Rosie Malek-Yonan, Jake Gyllenhaal, Hadar Ratzon, Moa Khouas, Zineb Oukach, Igal Naor, Laila Mrabti, David Fabrizio, Mounir Margoum, Driss Roukhe, J. K. Simmons, Meryl Streep, Bob Gunton, Del Hunter-White, Boubker Fahmi, Nava Ziv, Reymond Amsellem, Simon Abkarian, Wendy Phillips

Movie Overview:
Als ein Mann spurlos während eines Transatlantik-Flugs verschwindet, setzt seine Frau alles in Bewegung, ihn wiederzufinden. Verzweifelt sucht sie nach ihrem vermissten Ehemann, was dazu führt, dass der Kopf einer CIA-Einheit und ein Agentenneuling um die Geheimhaltung ihres internationalen Netzwerks, das aus Betrug, Verschwörung und streng geheimen Tatsachen besteht, fürchten müssen.



Collection Number:

Michael Clayton

Location: Slot #

2007 *Spannung/Thriller* **Rated** *FSK-12* Run Time 1:55

2.40:1
Anamorphic

Studio: Samuels Media
Director: Tony Gilroy
Actors:
Tom Wilkinson, Michael O'Keefe, Sydney Pollack, Danielle Skraastad, Tilda Swinton, George Clooney, Wai Chan, Alberto Vazquez, Brian Koppelman, Tom McCarthy, Denis O'Hare, Julie White, Austin Williams, Jennifer van Dyck, Frank Wood, Richard Hecht, Bill Raymond, Jonathan Walker, Sharon Washington, Cynthia Mace, Michael Countryman, Ken Howard

Movie Overview:

Es sind die schlimmsten Tage seiner Karriere.

Der ehemalige Staatsanwalt Michael Clayton (GEORGE CLOONEY) bereinigt die persönlichen Probleme der Klienten einer New Yorker Anwaltskanzlei. Sein brillanter Kollege Arthur Edens (TOM WILKINSON) soll für einen internationalen Chemikalienhersteller eine Milliarden-Dollar-Klage abwenden. Doch statt den Interessen des Großklienten bedingungslos zu folgen kommen Edens Zweifel an dessen Unschuld und er sabotiert den Fall. Michael Clayton wird beauftragt, die drohende Katastrophe abzuwenden. Ein tödlicher Wettlauf gegen die Zeit beginnt, bei dem sich Clayton der größten Herausforderung seiner Karriere stellen muss...



Collection Number:

Monk: 6. Staffel

Location: Slot #

2007 *Krimi* **Rated** *FSK-16* Run Time 10:51

1.78:1
Anamorphic

Studio: Mandeville Films
Director: 1. Mr. Monk wird verstei
Actors:
1. Mr. Monk wird versteigert, Tony Shalhoub, Traylor Howard, Jason Gray-Stanford, Ted Levine, Sarah Silverman, Sharon Lawrence, John Mese, Anne De Salvo, Jennifer Ann Massey, Joey Baldwin, Kelli Jackson, Lisa Pedace, Anthony Santa Croce, Martin Taylor, Michael Coleman, Ronnie Steadman, Tanner Blaze, Zack Graham, Tony Shalhoub, Traylor Howard

Movie Overview:

Es ist bekanntlich ein schmaler Grat zwischen Genie und Wahnsinn. Dies gilt insbesondere für Adrian Monk - den genialen aber neurotischen Ermittler, der sich praktisch vor allem fürchtet. Dieses Mal muss sich Monk nicht nur mit aufdringlichen Nudisten, permanenter Schlaflosigkeit und jugendlichen Schatzsuchern herumquälen - er gerät sogar selbst unter Mordverdacht.

Begleiten Sie Tony Shalhoub alias Adrian Monk durch 16 turbulente Folgen großartiger Krimiunterhaltung zwischen Scharfsinn und Irrsinn.

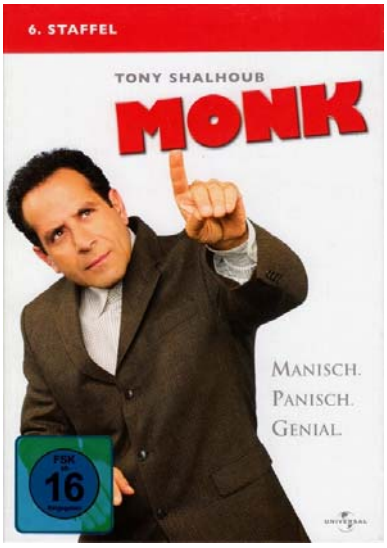

Collection Number:

Monk: 6. Staffel: Disc 1

Location: Slot #

2007 *Komödie* **Rated** *FSK-16* Run Time 2:42

1.78:1
Anamorphic

Studio:
Director: 1. Mr. Monk wird verstei
Actors:
1. Mr. Monk wird versteigert, Tony Shalhoub, Traylor Howard, Jason Gray-Stanford, Ted Levine, Sarah Silverman, Sharon Lawrence, John Mese, Anne De Salvo, Jennifer Ann Massey, Joey Baldwin, Kelli Jackson, Lisa Pedace, Anthony Santa Croce, Martin Taylor, Michael Coleman, Ronnie Steadman, Tanner Blaze, Zack Graham, Tony Shalhoub, Traylor Howard

Movie Overview:

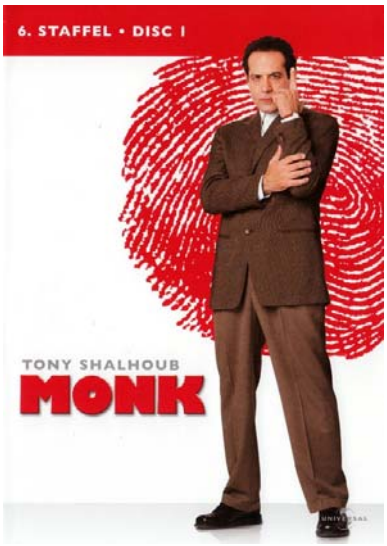

Collection Number:

Monk: 6. Staffel: Disc 2

Location: Slot #

2007 *Komödie* **Rated** *FSK-16* Run Time 2:42

1.78:1 Anamorphic

DOLBY DIGITAL

Movie Overview:

Studio:
Director: 5. Mr. Monk und die Bier
Actors:
5. Mr. Monk und die Bienen und die Blume, Tony Shalhoub, Traylor Howard, Jason Gray-Stanford, Ted Levine, Vincent Ventresca, Emmy Clarke, Matt Lanter, Andrew James Allen, Stephanie Reibel, Drew Starlin, Gail O'Grady, Ashley Rose Orr, Greg Wagrowski, Larisa Miller, Matt Gottlieb, Matthew Lenhart, Rachael Marie, Tony Shalhoub, Traylor Howard, Jason Gray-Stanford

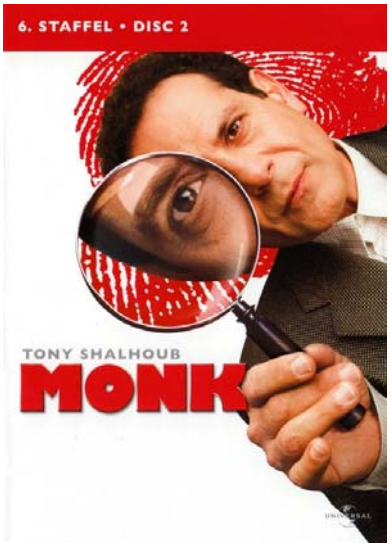

Collection Number:

Monk: 6. Staffel: Disc 3

Location: Slot #

2007 *Komödie* **Rated** *FSK-16* Run Time 2:43

1.78:1 Anamorphic

DOLBY DIGITAL

Movie Overview:

Studio:
Director: 9. Mr. Monk streift durch
Actors:
9. Mr. Monk streift durch die Nacht, Tony Shalhoub, Traylor Howard, Jason Gray-Stanford, Ted Levine, J. P. Manoux, Lucinda Jenney, Terri Hoyos, Tim Kang, Andy MacKenzie, Mary Chris Wall, Stanley Kamel, Dan McNeill, Ed Fusco, Jane Galloway Heitz, Kent Karson, Marcus Folmar, Mark Bloom, Scott Michael Morgan, Stuart M. Abramson, Tony Shalhoub



Collection Number:

Monk: 6. Staffel: Disc 4

Location: Slot #

2007 *Komödie* **Rated** *FSK-16* Run Time 2:44

1.78:1 Anamorphic

DOLBY DIGITAL

Movie Overview:

Studio:
Director: 13. Mr. Monk und die dre
Actors:
13. Mr. Monk und die dreifache Julie, Tony Shalhoub, Traylor Howard, Jason Gray-Stanford, Ted Levine, John Hawkes, Emmy Clarke, John Rosenfeld, Lyman Ward, Stanley Kamel, Allen C. Liu, Delle Bolton, Grant Axton, Jonathan Terry, Jonny Lee, Michael Chandler, Michael Goodfriend, Perry Kelly, Verda Bridges, Tony Shalhoub, Traylor Howard

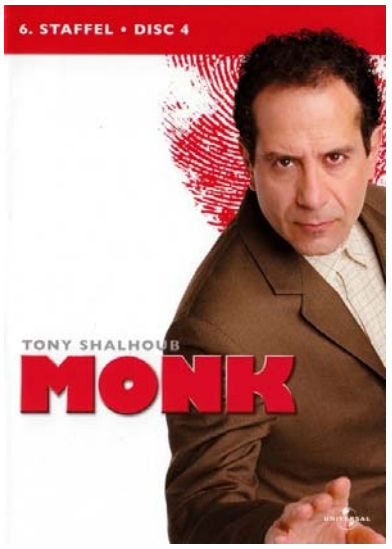

Collection Number:

Mr. Bean macht Ferien

Location: Slot #

2007 *Komödie* **Rated** *FSK-6* Run Time 1:26

1.85:1 Anamorphic

Studio: Universal Pictures
Director: Steve Bendelack
Actors:
Rowan Atkinson, Steve Pemberton, Lily Atkinson, Preston Nyman, Sharlit Deyzac, Francois Touch, Emma De Caunes, Arsene Mosca, Stephane Debac, Willem Dafoe, Philippe Spall, Jean Rochefort, Karel Roden, Max Baldry, Pascal Jounier, Emmanuelle Cosso, Fracis Coffinet, Catherine Hosmalin, Zazie Delem, Anthony Morabito, Adilson Monteiro, Michel Estrade

Movie Overview:
Mit drei französischen Vokabeln im Gepäck (Oui, Non, Gracias) verlässt Mr. Bean (Rowan Atkinson) seine verregnete englische Heimat und macht sich auf einen Wahnsinns-Trip an die sonnige Côte d'Azur. Auf seiner unglaublichen Urlaubsreise gen Süden bricht der wortkarge Tollpatsch samt Videokamera über das Land der Liebe und der feinen Lebensart wie eine Naturkatastrophe herein – und sorgt sogar auf dem erhabenen Filmfestival von Cannes für mächtig Furore...



Collection Number:

No Country for Old Men

Location: Slot #

2007 *Krimi* **Rated** *FSK-16* Run Time 1:57

2.35:1 Anamorphic

Studio: Paramount Vantage
Director: Joel Coen
Actors:
Tommy Lee Jones, Javier Bardem, Josh Brolin, Woody Harrelson, Kelly Macdonald, Garret Dillahunt, Tess Harper, Barry Corbin, Stephen Root, Rodger Boyce, Beth Grant, Ana Reeder, Kit Gwin, Zach Hopkins, Chip Love, Eduardo Antonio Garcia, Gene Jones, Myk Watford, Boots Southerland, Kathy Lamkin

Movie Overview:
Die mehrfach ausgezeichneten Filmemacher Joel und Ethan Coen schufen mit diesem fesselnden und spannungsgeladenen Actionthriller ihr bis jetzt ergreifendstes und ambitioniertestes Werk.
Ein Mann stolpert förmlich über einen blutigen Tatort, einen Pick-up-Truck, vollgeladen mit Heroin, und unwiderstehlichen zwei Millionen Dollar in bar. Seine Entscheidung, das Geld für sich zu behalten, setzt eine gewaltvolle Kettenreaktion in Gang, die noch nicht einmal das Gesetz von West-Texas aufhalten kann. Basierend auf dem Roman von Pulitzer-Preisträger Cormac McCarthy und mit einer herausragenden Besetzung, angeführt von Tommy Lee Jones, fesselt dieses wagemutige Katz-und-Maus-Spiel - weit über das bisher Bekannte hinaus - bis zum Herzschlagfinale!

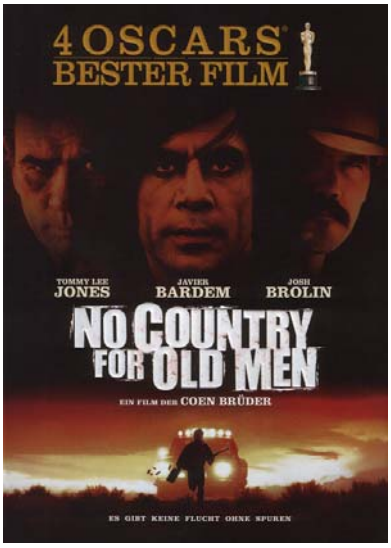

Collection Number:

Numb

Location: Slot #

2007 *Komödie* **Rated** *FSK-16* Run Time 1:30

1.85:1 Anamorphic

Studio: Image Entertainment
Director: Harris Goldberg
Actors:
Matthew Perry, Lynn Collins, Kevin Pollak, Bob Gunton, Helen Shaver, William B. Davis, Mary Steenburgen, Ben Ratner, Noah Danby, Monique Ganderton, Mark Acheson, Patricia Harras, Brad Ganes, Ingrid Torrance, Brian George, Graham Kosakoski, Jovanna Huguet, Burkely Duffield, Suzanne Serwatuk, Angela Besharah, Jerry Rector, Ben Ayres

Movie Overview:
Hudson Milbank (Matthew Perry) is convinced that he's going insane. But he's just met the perfect girl (Lynn Collins, The Lake House) and struggles to be his most charming self. Meanwhile, he frantically seeks a cure for his anxieties and goes through a string of therapists who turn out to be crazier than him. Co-starring Kevin Pollak (The Usual Suspects) and Mary Steenburgen as a hilarious lusty psychiatrist, Numb will warm the heart of anybody who has ever teetered on the edge of a breakdown.

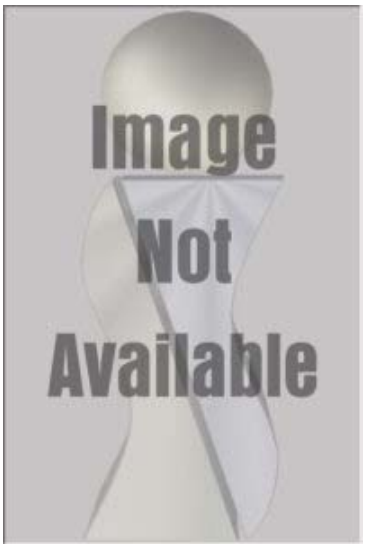

Collection Number:

Number 23

Location: Slot #

2007 *Drama* **Rated** *FSK-16* Run Time 1:37

2.35:1 Anamorphic

Studio: New Line Cinema
Director: Joel Schumacher
Actors:
Jim Carrey, Virginia Madsen, Logan Lerman, Danny Huston, Lynn Collins, Rhona Mitra, Michelle Arthur, Mark Pellegrino, Paul Butcher, David Stifel, Corey Stoll, Ed Lauter, Troy Kotsur, Walter Soo Hoo, Patricia Belcher, Rudolph Willrich, John Fink, Julie Remala, Tara Karsian, Kerry Hoyt, Jennifer Lee Grafton, Tom Lenk

Collection Number:

Movie Overview:
Sehen Sie Jim Carrey und Virginia Madsen in den Hauptrollen dieses hochspannenden Psycho-Thrillers von Erfolgsregisseur Joel Schumacher ("8mm", "Flatliners").

Der Alptraum beginnt als Walter Sparrow (Jim Carrey) ein altes, seltsames Buch mit dem Titel "Die Zahl 23" entdeckt, welches ihn völlig in seinen Bann zieht. Heillos besessen von dieser Zahl, verwandelt sich sein bisher beschauliches Leben in ein Inferno psychischer Qualen, die nicht nur ihn selbst, sondern auch seine Familie das Leben kosten könnten. Walter muss unbedingt die Geheimnisse des Buchs ergründen – denn es geht buchstäblich um Leben und Tod.
Er ist gezwungen sich zunächst den Geheimnissen seiner Vergangenheit zu stellen, bevor er das Leben mit seiner Frau Agatha (Virginia Madsen) und seinem halbwüchsigen Sohn Robin (Logan Lerman) fortsetzen kann. Denn wenn es ihm gelingt, die Mächte hinter der

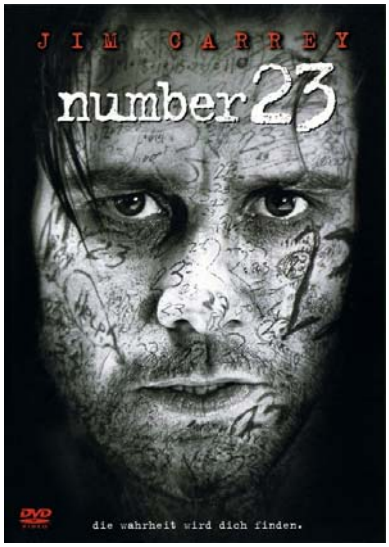

Ocean's 13

Location: Slot #

2007 *Krimi* **Rated** *FSK-0* Run Time 1:57

2.40:1 Anamorphic

Studio: Warner Bros. Pictures
Director: Steven Soderbergh
Actors:
Brad Pitt, George Clooney, Matt Damon, Michael Mantell, Elliott Gould, Ray Xifo, Al Pacino, Adam Lazarre-White, Eddie Jemison, Don Cheadle, Shaobo Qin, Casey Affleck, Scott Caan, Bernie Mac, Carl Reiner, Eddie Izzard, Maggie Rowe, Ellen Barkin, Kris Kane, Soledad St. Hilaire, Olga Sosnovska, Jerry Weintraub

Collection Number:

Movie Overview:
Frecher. Riskanter. Der bisher atemberaubendste Coup. George Clooney, Brad Pitt, Matt Damon und die anderen treten für Regisseur Steven Soderbergh auch im neuesten, sekundengenau geplanten Gaunerstreich auf, weil sie drei Asse aus dem Ärmel ziehen:Sie haben Stil, sie sind clever – und ultracool.

Danny Ocean ist wieder der Chef – also geht es auch ohne Gewalt. Niemand wird verletzt – außer dem verschlagenen Vegas-Casinokönig Willy Bank (Al Pacino). Oceans Team trifft ihn an der empfindlichsten Stelle: seiner Geldbörse. Am Eröffnungsabend in Banks neuem eleganten Casino „The Bank“ bringt jedes Kartenblatt und jeder Würfel Gewinne: ausschließlich für die Spieler. Aber auch Banks Stolz bekommt einen kräftigen Dämpfer, weil *Oceans 13* dafür sorgen, dass er die begehrte Hotelauszeichnung, den Five Diamond Award, ganz gewiss nicht erhält. Doch damit fängt der ganze Schwindel erst richtig an. Denn die

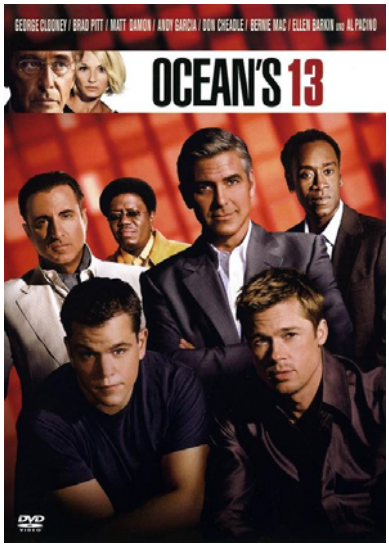

Das perfekte Verbrechen

Location: Slot #

2007 *Spannung/Thriller* **Rated** *FSK-12* Run Time 1:49

2.35:1 Anamorphic

Studio: New Line Cinema
Director: Gregory Hoblit
Actors:
Anthony Hopkins, Ryan Gosling, David Strathairn, Rosamund Pike, Embeth Davidtz, Billy Burke, Cliff Curtis, Fiona Shaw, Bob Gunton, Josh Stamberg, Xander Berkeley, Zoe Kazan, Judith Scott, Carlos Cervantes, Petrea Burchard, Garz Chan, Wendy Cutler, Larry Sullivan, Valerie Dillman, Gonzalo Menendez, Vivica Genaux, Cooper Thornton

Collection Number:

Movie Overview:
Oscar®-Preisträger* Anthony Hopkins und der Oscar®-Nominierte** Ryan Gosling sind die Stars in diesem „elegant gefilmten, mächtig spannenden Justizthriller“ (*TV Spielfilm*), in dem sich „Anthony Hopkins wieder mal in Höchstform“ (*Computer Bild*) zeigt.

Ted Crawford (Hopkins) erschießt seine Frau auf brutalste Weise und wartet dann seelenruhig auf die Polizei, damit sie ihn verhaftet. Da die Tatwaffe und das unterschriebene Geständnis vorliegen, hält Staatsanwaltsgehilfe Willy Beachum (Gosling) den Fall für ein Kinderspiel. Eine Verurteilung steht außer Frage – bis die Tat in einem völlig anderen Licht erscheint. Plötzlich steht Beachum mit fast leeren Händen da und muss sich auf ein intellektuelles Duell mit dem durchtriebenen Crawford einlassen. Verzweifelt sucht der junge Anwalt nach der Wahrheit und einer Antwort auf die Frage: Wie hat der Kerl das gemacht?



Pirates of the Caribbean: Am Ende der V

Location:

Slot #

2007 *Abenteuer* **Rated** *FSK-12* Run Time 2:42

2.40:1

Anamorphic

Studio: Walt Disney Pictures
Director: Gore Verbinski
Actors:
Johnny Depp, Geoffrey Rush, Orlando Bloom, Keira Knightley, Jack Davenport, Bill Nighy, Jonathan Pryce, Lee Arenberg, Mackenzie Crook, Kevin R. McNally, David Bailie, Stellan Skarsgård, Tom Hollander, Naomie Harris, Martin Klebba, David Schofield, Lauren Maher, Dermot Keaney, Clive Ashborn, Winston Ellis, Christopher Adamson, Andy Beckwith

Collection Number:

Movie Overview:

Bereit für spektakuläre Stunts, atemberaubende Spezialeffekte, eine durch und durch fesselnde Story sowie die alles entscheidende Schlacht am Ende der Welt?

Erfolgsproduzent Jerry Bruckheimer und Regie-Ass Gore Verbinski führen die erfolgreichste Piratensaga aller Zeiten zu einem phänomenalen Höhepunkt!

Wieder einmal stechen Elizabeth Swann (KEIRA KNIGHTLEY) und Will Turner (ORLANDO BLOOM) in See, um in einem verzweifelten Versuch Captain Jacks (JOHNNY DEPP) Seele zu retten. Diesmal müssen sie dafür jedoch ein Bündnis mit ihrem einstigen Widersacher, dem verschlagenen Barbossa (GEOFFREY RUSH) eingehen. Währenddessen treibt Davy Jones (BILL NIGHY) mit seinem Geisterschiff "Flying Dutchman" sein Unwesen auf den Weltmeeren. Immer mit der Gefahr des Verrats konfrontiert schlagen

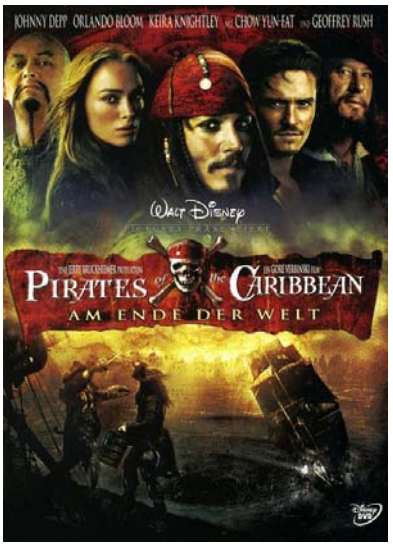

Psych: 2. Staffel

Location:

Slot #

2007 *TV* **Rated** *FSK-12* Run Time 10:56

1.78:1

Anamorphic

Studio: NBC Universal Televisio
Director: 1. Wer sucht heim den S
Actors:
1. Wer sucht heim den Star, der sich für, James Roday, Dulé Hill, Timothy Omundson, Maggie Lawson, Kirsten Nelson, Corbin Bernsen, Tim Curry, Christián de la Fuente, Gina Gershon, Liam James, Carlos Mccullers, Sage Brocklebank, Peter Benson, Scott Nicholas Perrie, Ben Cotton, Richard Ardnt, Alison Mackay, Minh Ly, Alex Chu, Kenyan Lewis, Lilian Umurungi

Collection Number:

Movie Overview:

Shawn "The amazing Psychman" Spencer und sein Kumpel Burton "Gus"Guster sind wieder da!

Ihre Privatdetektei PSYCH hat sich etabliert, und immer wenn die Detectives Juliet "Jules" O'Hara und Carlton "Lassie" Lassiter bei einem Fall nicht mehr weiterkommenm ist Shawn mit seiner scheinbar übersinnlich-hellseherischen Fähigkeiten zur Stelle.

In Wirklichkeit bekommt er jedoch keine Hilfe aus dem Jenseits, sondern hat ein extrem ausgeprägtes fotografisches Gedächtnis - so fällt ihm jede noch so kleine Unstimmigkeit sofort auf. Diese Fähigkeit macht ihn unverzichtbar für das Police Department von Santa Barbara, und sehr zu "Lassies" Ärger gelingt es PSYCH, jeden noch so kniffligen Mordfall zu lösen. Davon gibt es auch in der zweiten Staffel dieser äußerst witzigen Crime-Comedy-Serie wieder jede Menge in 16 Folgen.

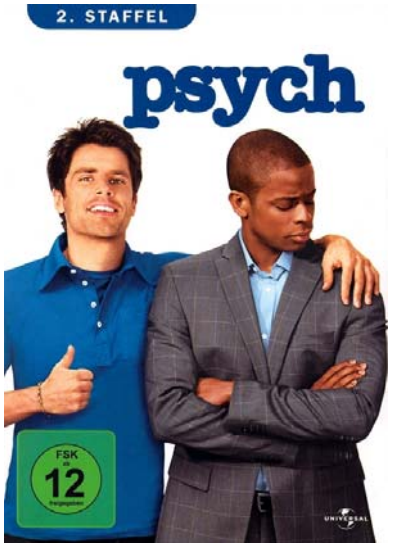

Ratatouille

Location:

Slot #

2007 *Animation* **Rated** *FSK-0* Run Time 1:46

2.39:1

Anamorphic

Studio: Walt Disney Pictures
Director: Brad Bird
Actors:
Patton Oswalt, Ian Holm, Lou Romano, Brian Dennehy, Peter Sohn, Peter O'Toole, Brad Garrett, Janeane Garofalo, Will Arnett, Julius Callahan, James Remar, John Ratzenberger, Teddy Newton, Tony Fucile, Jake Steinfeld, Brad Bird, Stéphane Roux, Jack Bird, Andrea Boerries, Marco Boerries, Lindsey Collins

Collection Number:

Movie Overview:

Von den Machern von *CARS* und *Die Unglaublichen* gibt's die leckerste Komödie des Jahres, bei der für jeden Geschmack etwas dabei ist!

Remy, eine ungewöhnliche junge Ratte träumt davon, eines Tages ein renommierter Chefkoch in einem der feinsten Restaurants von Paris zu werden. Hin- und hergerissen zwischen den Wünschen seiner Familie und seiner wahren Leidenschaft, setzt Remy zusammen mit seinem neuen Freund dem Küchenjungen Linguini, eine Kette von urkomischen Ereignissen in Gang. Ratatouille ist ein ganz besonderer Leckerbissen, von dem man einfach nicht genug bekommen kann!

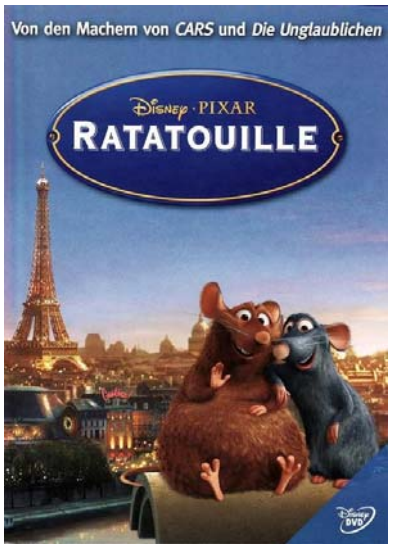

Die rote Zora

Location: Slot #

2007 *Abenteuer* **Rated** *FSK-6* Run Time 1:35

1.85:1 Anamorphic

Studio: Studio Hamburg
Director: Peter Kahane
Actors:
Linn Reusse, Jakob Knoblauch, Nora Quest, David Berton, Pascal Andres, Woody Mues, Ben Becker, Dominique Horwitz, Hilmi Sözer, Badasar Calbiyik, Mario Adorf, Jan Jakob Müller, Eric Neumann, Moritz Grabbe, Iris Minich, Gojko Uskokovic, Veselin Banicevic, Dusan Spasic, Mirko Vlahovic, Kristina Lazarevic, Ivan Bekjarev, Slobo Marunovic

Movie Overview:
Diebe, Freunde, Abenteurer - die rote Zora und ihre Bande leben in einer Burgruine, stehlen aus Not und lassen sich von keinem Erwachsenen Vorschriften machen. Die Bewohner des nahen kroatischen Küstenstädtchens sind Ziel ihrer wilden Streiche. Nur der alte Fischer Gorian hat Verständnis für die Waisenkinder. Als ihm ein Großhändler Ärger macht, kommen ihm die rote Zora und ihre Freunde natürlich zu Hilfe. Im Kampf gegen die Mächtigen der Stadt müssen die Kinder ihren ganzen Mut einsetzen, wenn sie nicht im Gefängnis landen wollen ...



Collection Number:

Scar: Original Kinofassung

Location: Slot #

2007 *Horror* **Rated** *FSK-18/KJ* Run Time 1:16

1.78:1

Studio:
Director: Jed Weintrob
Actors:
Angela Bettis, Kirby Bliss Blanton, Ben Cotton

Movie Overview:
Joan Burrows (Angela Bettis) geriet als Teenagerin in die Fänge des Psychopathen Bishop (Ben Cotton). Dieser gab seinen Opfern die perfide Wahl, entweder selbst zu Tode gefoltert zu werden oder dem Mord an einem weiteren Gefangenen zuzustimmen. Joan konnte sich damals befreien und tötete Bishop. Seine Mordserie schien damit beendet und Joan wurde zu einer Lokal-Heldin. Überwunden hat sie dieses Trauma jedoch nie. 16 Jahre nach ihrer Tortur kehrt Joan nach Ovid zurück, um dabei zu sein, wenn ihre Nichte Olympia (Kirby Bliss Blanton) zur „Prom Queen" gekürt wird. Kurz nach ihrer Ankunft beginnt erneut eine Serie von grausamen Morden. Wieder sind Teenager die Opfer, vor allem Freunde von Joans Nichte werden wahllos verschleppt und getötet. Zurück bleiben jeweils verstümmelte Leichen. Joans erster Gedanke gilt Bishop, von dem sie glaubt, er sei wieder zurück. Als schließlich Olympia verschwindet, ergreift sie die Initiative und macht sich persönlich auf die Suche nach



Collection Number:

Shaun das Schaf: Abspecken mit Shaur

Location: Slot #

2007 *Animation* **Rated** *FSK-0* Run Time 0:56

1.78:1 Anamorphic

Studio: Aardman Animation
Director: Richard Goleszowski
Actors:

Movie Overview:
Shaun ist alles andere als ein Herdentier. Er liebt es aus der Reihe zu tanzen. statt brav der Herde zu folgen, führt er sie geradewegs in die verrücktesten Situationen. Die sonst so friedliche Farm ist deshalb im permanenten Aufruhr. So halten Shaun und seine Freunde auch den armen Schäferhund Bitzer ganz schön auf Trab. Dabei versucht der doch nur zu vermeiden, daß der Bauer herausfindet, was hinter seinem Rücken wirklich gespielt wird.

Nun hat das auf Stop-Motion-Animation spezialisierte Studio die erste Fernsehserie vorgelegt, die bereits in 72 Länder verkauft werden konnte. Shaun das Schaf ist ein besonderes Schaf, denn es trägt einen aus seiner eigenen Wolle gestrickten Pullover und lebt auf einer Farm und erlebt seine ersten eigenen Abenteuer.

Die Folgen:

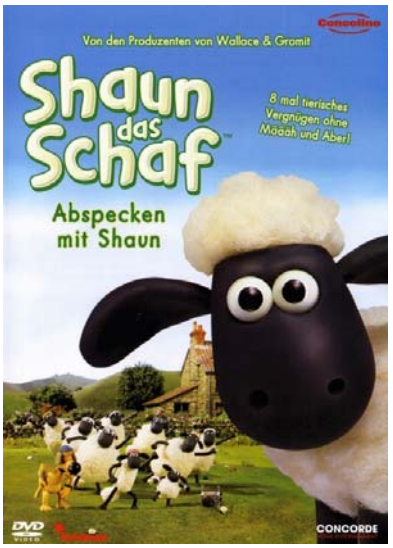

Collection Number:

Shaun das Schaf: Gemüsefußball

Location: Slot #

2007 *Animation* **Rated** *FSK-0* Run Time 0:56

1.78:1 Anamorphic

Studio: Aardman Animation
Director: Richard Goleszowski
Actors:

Movie Overview:

Shaun ist zurück!
Wieder ist er stets zur Stelle, wenn es auf dem Hof ein Problem zu lösen gilt. Sei es, dass er aus Langeweile mit einem Kohlkopf die übellaunigen Schweine aus dem Nachbargehege zu einem Fußballturnier herausfordert, seine Herde in einem Hundesalon entführt, um sie vor der Scherenkunst des Bauern zu retten oder in bester "007"-Manier Timmys Teddy aus den Tatzen des Hauskaters wiederholt. Denn schließlich soll der Bauer auf keinen Fall erfahren, was das liebe Vieh hinter seinem Rücken so alles anstellt.

Die Folgen:

1. Gemüsefußball:
Ein Kohlkopf, der vom vorbeifahrenden Traktor des Bauern kullert, inspiriert Shaun, Bitzer und Co. zu einem tierischen Fußballspiel. Für die frechen Schweine ist das Spielgerät vor allem ein leckerer

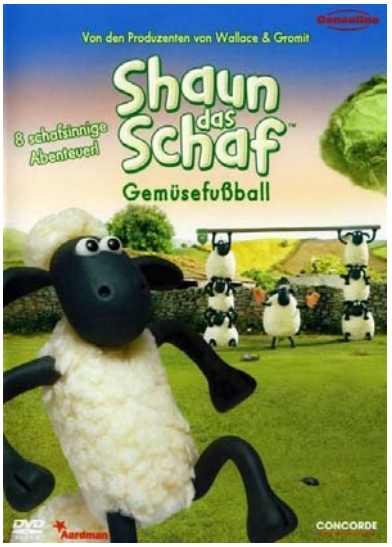

Collection Number:

Shrek der Dritte

Location: Slot #

2007 *Animation* **Rated** *FSK-0* Run Time 1:29

1.78:1 Anamorphic

Studio: DreamWorks Animation
Director: Chris Miller
Actors:
Englische Stimmen, Mike Myers, Eddie Murphy, Cameron Diaz, Antonio Banderas, Julie Andrews, John Cleese, Rupert Everett, Eric Idle, Justin Timberlake, Susanne Blakeslee, Cody Cameron, Larry King, Christopher Knights, John Krasinski, Ian McShane, Cheri Oteri, Regis Philbin, Amy Poehler, Seth Rogen, Maya Rudolph, Amy Sedaris

Movie Overview:

Aller guten Dinge sind drei – das größte, noch nie erzählte Märchen geht mit dieser Comedy von königlichem Ausmaß in die dritte Runde. Als der Froschkönig plötzlich den Löffel abgibt, begeben sich Shrek, Esel und der Gestiefelte Kater auf ein neues Abenteuer um den rechtmäßigen Erben des Throns zu finden. Die märchenhafte Truppe ist zurück und erhält diesmal noch die Unterstützung von einem magisch fehlgeleiteten Merlin, einem unbeholfenen Arthur, einer mächtigen Prinzessinnen-Gang und einem Haufen unerwarteter Gäste. Nur Shrek ist in der Lage ein Märchen zu erzählen, in dem gelacht wird bis ans Ende aller Tage!



Collection Number:

Spider-Man 3

Location: Slot #

2007 *Action* **Rated** *FSK-12* Run Time 2:13

2.4:1 Anamorphic

Studio: Columbia Pictures
Director: Sam Raimi
Actors:
Tobey Maguire, Kirsten Dunst, James Franco, Thomas Haden Church, Topher Grace, Bryce Dallas Howard, Rosemary Harris, J.K. Simmons, James Cromwell, Theresa Russel, Dylan Baker, Bill Nunn, Bruce Campbell, Elizabeth Banks, Ted Raimi, Perla Haney-Jardine, Willem Dafoe, Cliff Robertson, Elya Baskin, Mageina Tovah, John Paxton, Becky Ann Baker

Movie Overview:

Im dritten Teil von SPIDER-MAN hat Peter Parker es endlich geschafft, seine Liebe zu Mary Jane und seine Pflichten als Superheld in Einklang zu bringen. Doch schon ziehen am Horizont dunkle Wolken auf. Als sich Spider-Mans Anzug plötzlich pechwchwarz verfärbt und ihm neue, ungeahnte Kräfte verleiht, verändert dies auch Peter und bringt die dunklen, rachsüchtigen Seiten seines Charakters ans Licht, Eigenschaften, die er schwer kontrollieren und beherrschen kann. Und bald ist Peter gezwungen, sich zwischen der verführerischen Kraft des neuen Anzugs und dem mitfühlenden Helden, der er einst war, zu entscheiden - denn zwei der meist gefürchteten Schurken, Sandman und Venom, könnten beispiellose Macht erlangen und in ihrer Rachsucht Peter und jeden, den er liebt, bedrohen.
Basierend auf der legendären Comicserie von Marvel, vereint SPIDER-MAN 3 erneut Cast und Crew der ersten beiden phänomenalen Blockbuster. In dem



Collection Number:

SpongeBob Schwammkopf: Der sechsz

Location:

Slot #

2007 *Animation* **Rated** *FSK-6* Run Time 1:27

1.33:1

Studio: Paramount Home Entert
Director: Alan Smart
Actors:

Movie Overview:

Alles, was glitzert
Als SpongeBobs Pfannenwender zerbricht, ersetzt er ihn durch einen neuen. Doch Spongebob erkennt, dass neu nicht immer auch besser ist.

Der sechzehnte Geburtstag
Perla erscheint auf ihrer Geburtstagsparty und ist schockiert: Denn die schlimmen Angewohnheiten ihres Vaters zeigen sich wieder ganz deutlich.

Schneckenwahnsinn
Nachdem Thaddäus von Gary gebissen wurde, ist er davon überzeugt, an einer seltenen Schneckenkrankheit zu leiden.

Schimpansen Ahoi
Sandy muss eine unglaubliche Erfindung vorweisen. Gelingt es ihr nicht, muss sie Bikini Bottom verlassen.

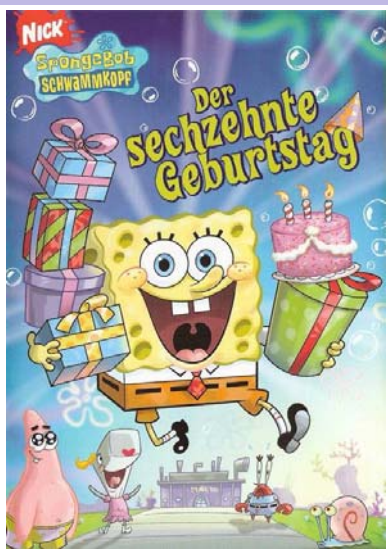

Collection Number:

SpongeBob Schwammkopf: Wo ist Gary

Location:

Slot #

2007 *Animation* **Rated** *FSK-6* Run Time 1:29

1.33:1

Studio: Paramount Pictures
Director:
Actors:

Movie Overview:

Haben Sie diese Schnecke gesehen? (Doppel-Episode) Während SpongeBob versucht, den Paddelball-Weltrekord zu brechen, vergisst er Gary zu füttern - wochenlang! Gary fühlt sich vernachlässigt und läuft davon. Zuflucht findet er bei einer alten Dame, die ihn für ihre eigene Schnecke hält. Gary wird überhäuft mit Liebe, Zuwendung und jeder Menge Futter. Schafft es Gary aus Omas Haus zu entkommen, bevor er "platzt"?

Die verlorene Matratze
Mr. Krabs hat eine ganz alte Matratze. Deshalb besorgen Thaddäus, Patrick und SpongeBob eine neue und werfen die alte Matratze weg. Doch in ihr hat Mr. Krabs sein Geld versteckt.

Krabs gegen Plankton
Plankton stürzt in der Krossen Krabbe und verklagt Mr. Krabs. Wenn Plankton gewinnt, bekommt er Krabs'

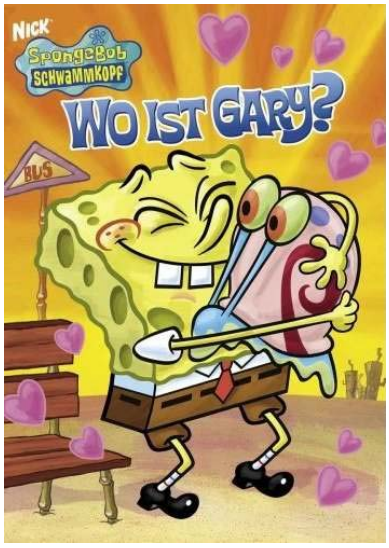

Collection Number:

Stellungswechsel: Verleihversion

Location:

Slot #

2007 *Komödie* **Rated** *FSK-12* Run Time 1:33

1.85:1
Anamorphic

Studio: 20th Century Fox
Director:
Actors:

Movie Overview:

Frank ist Doktor der Philologie, arbeitslos und Hausmann. Gy ist Polizist und ein eifriger Möchtegern-Romeo. Olli hat einen Feinkostladen, der nicht läuft. Giselher gehört zur Generation 50+ und ist dauerfrustriert. Und bei Jungspund Lasse läuft sowieso nichts. Eigentlich haben die fünf Freunde nur zwei Dinge vorzuweisen: Ein nicht vorhandenes Liebesleben und chronischen Geldmangel! Als Frank im Arbeitsamt von einer fremden Frau einen Zettel mit der Aufschrift "150 Euro?" zugesteckt bekommt, ist dies der Beginn einer außergewöhnlichen Geschäftsidee: Ein Escort-Service für Frauen. Für ihren neuen Job als "Deutsche Feinkost zum Anfassen", sind die fünf Gigolos zu allem bereit... und das sogar mit Orgasmusgarantie!



Collection Number:

Sterben für Anfänger: Home Edition

Location: Slot #

2007 *Komödie* **Rated** *FSK-6* Run Time 1:27

1.78:1
Anamorphic

Studio: Sidney Kimmel Entertair
Director: Frank Oz
Actors:
Matthew MacFadyen, Keeley Hawes, Andy Nyman, Ewen Bremner, Daisy Donovan, Alan Tudyk, Jane Asher, Kris Marshall, Rupert Graves, Peter Vaughan, Thomas Weathley, Peter Egan, Peter Dinklage, Brendan O'Hea, Jeremy Booth, Angela Curran, Gareth Milne

Movie Overview:
So hat sich Daniel (Matthew Macfadyen) die Beerdigung seines Vaters nicht vorgestellt: Im Sarg liegt eine fremde Leiche! Kaum ist dieser Fauxpas behoben, nimmt die Katastrophe ihren Lauf. Ein versehentlich zugedröhnter Trauergast (Alan Tudyk) glaubt, dass sich der Sarg bewegt. Dann weigert sich Daniels Bruder Robert (Rupert Graves) plötzlich, die Hälfte der Beerdigungskosten zu übernehmen. So richtig chaotisch wird es aber erst, als ein Unbekannter (Peter Dinklage) droht, pikante Geheimnisse aus dem Leben des Verstorbenen zu verraten.



Collection Number:

Stromberg: Staffel 3

Location: Slot #

2007 *Komödie* **Rated** *FSK-0* Run Time 3:45

1.78:1
Anamorphic

Studio: Brainpool
Director: 1. Jennifer
Actors:
1. Jennifer, Christoph Maria Herbst, Oliver Wnuk, Bjarne Mädel, Diana Staehly, Martina Eitner-Acheampong, Lars Gärtner, Simon Licht, Milena Dreißig, Christoph Maria Herbst, Oliver Wnuk, Bjarne Mädel, Diana Staehly, Martina Eitner-Acheampong, Lars Gärtner, Simon Licht, Milena Dreißig, Angelika Richter, Christoph Maria Herbst, Oliver Wnuk

Movie Overview:
"Ja, was den ganzen Haufen hier anbelangt, da hat sich nicht viel getan... Ist ja praktisch wie ein Friedhof hier, wer einmal ein Plätzchen hat, den kriegste nicht mehr weg."

"Feierabend ist, wenn der Chef geht."

Episoden:

1. Jennifer
2. Nicole
3. Karneval
4. Der Protest
5. Jochen
6. Lulu
7. Herr Loermann
8. Erika



Collection Number:

Stromberg: Staffel 3 - Disc 1

Location: Slot #

2007 *TV* **Rated** *FSK-0* Run Time 1:40

1.78:1
Anamorphic

Studio: Sony BMG Music Entert
Director: 1. Jennifer
Actors:
1. Jennifer, Christoph Maria Herbst, Oliver Wnuk, Bjarne Mädel, Diana Staehly, Martina Eitner-Acheampong, Lars Gärtner, Simon Licht, Milena Dreißig, Christoph Maria Herbst, Oliver Wnuk, Bjarne Mädel, Diana Staehly, Martina Eitner-Acheampong, Lars Gärtner, Simon Licht, Milena Dreißig, Angelika Richter, Christoph Maria Herbst, Oliver Wnuk

Movie Overview:
03.01 (19) Jenniger:
Stromberg ist wieder obenauf. Der neue Verwaltungsdirektor, Herr Wehmeyer, begreift Strombergs Fernsehpräsenz auch als Möglichkeit zu einer quasi kostenlosen Werbung für die CAPITOL und gibt ihm seinen alten Job in der Schadensregulierung zurück. Dort trifft Stromberg eine neue Mitarbeiterin: Jennifer Schirrmann - jung, attraktiv und frisch geschieden, also genau so, wie sich Stromberg auch selbst sieht. Und so versucht er gleich mal sein Glück bei der Kollegin ...

03.02 (20) Nicole:
Stromberg soll langjährige Mitarbeiter der CAPITOL ehren - eine Aufgabe, die wie für ihn geschaffen scheint. Während er sich darauf vorbereitet, versucht er auch weiterhin sein Glück bei Kollegin Jennifer, kann aber eher bei der unscheinbaren Mitarbeiterin Nicole landen. Dass sie auf ihn steht, findet Stromberg



Collection Number:

Stromberg: Staffel 3 - Disc 2

Location: Slot #

2007 *TV* **Rated** *FSK-0* Run Time 2:30

1.78:1 Anamorphic

Studio: Sony BMG Music Entert
Director: 5. Jochen
Actors:
5. Jochen, Christoph Maria Herbst, Oliver Wnuk, Bjarne Mädel, Diana Staehly, Martina Eitner-Acheampong, Lars Gärtner, Simon Licht, Patrick Heyn, Jürgen Haug, Maja Beckmann, Peter Rütten, Christoph Maria Herbst, Oliver Wnuk, Bjarne Mädel, Diana Staehly, Martina Eitner-Acheampong, Lars Gärtner, Simon Licht, Heinrich Hadding, Maja Beckmann

Collection Number:

Movie Overview:
03.05 (23) Jochen:
Stromberg muss dringend betriebsintern an seinem Image arbeiten, da kommt ihm eine Aktion gegen Diskriminierung von Minderheiten bei der CAPITOL gerade recht. Insbesondere beim Redakteur von CAPITOL-Intern, Jochen Schüller, kommt er damit gut an. Die beiden sind sich auch privat überaus sympathisch. Der Beginn einer wunderbaren Freundschaft ist gemacht, die Stromberg aber schon bald einer Zerreißprobe unterzieht ...

03.06 (24) Lulu:
Herr Becker hat private Schwierigkeiten und überträgt Stromberg für eine Weile die Leitung der Abteilung. Ausgerechnet jetzt sagt sich Besuch aus der Zentrale an: Man will überprüfen, wie effizient die Filialen arbeiten. Zu blöd, dass Stromberg seinen Mitarbeitern gerade ein paar Freiheiten eingeräumt hat. So darf Ernie einen Hund mit ins Büro bringen und sieht



Sweeney Todd - Der teuflische Barbier a

Location: Slot #

2007 *Musical* **Rated** *FSK-16* Run Time 1:52

1.78:1 Anamorphic

Studio: Warner Bros. Pictures
Director: Tim Burton
Actors:
Johnny Depp, Helena Bonham Carter, Alan Rickman, Timothy Spall, Sacha Baron Cohen, Jamie Campbell Bower, Laura Michelle Kelly, Jayne Wisener, Edward Sanders, Gracie May, Ava May, Gabriella Freeman, Jody Halse, Aron Paramor, Lee Whitlock, Nick Haverson, Mandy Holliday, Colin Higgins

Collection Number:

Movie Overview:
Tim Burton und Johnny Depp: Zwei Filmlegenden arbeiten wieder zusammen. Der Regisseur und der Star fünf unvergesslicher gemeinsamer Filme (unter anderem *Edward mit den Scherenhänden* und *Charlie und die Schokoladenfabrik*) fügen nun ein rasiermesserscharfes sechstes Kapitel hinzu: Dieser packende Thriller ist die Kinoversion zu Stephen Sondheims weltweitem Bühnenerfolg. Die Geschichte eines Londoner Barbiers, der im 19. Jahrhundert mit gezücktem Messer auf Rache sinnt, lässt nichts zu wünschen übrig: Blutige Geheimnisse, Romanzen, rabenschwarze Komik, rauschende Musik und überwältigende Optik. Die weiteren Hauptdarsteller Helena Bonham Carter, Alan Rickman und Sacha Baron Cohen tragen als Sweeneys Komplizin bzw. Opfer maßgeblich zur bedrohlich-unheimlichen Atmosphäre dieses Meisterwerks bei. Rasur gefällig? Sweeneys Klinge ist stets frisch geschliffen ...



Valley of Elah

Location: Slot #

2007 *Drama* **Rated** *FSK-12* Run Time 1:56

2.35:1 Anamorphic

Studio: Summit Entertainment
Director: Paul Haggis
Actors:
Tommy Lee Jones, Charlize Theron, Jason Patric, Susan Sarandon, James Franco, Barry Corbin, Josh Brolin, Frances Fisher, Wes Chatham, Jake McLaughlin, Mehcad Brooks, Jonathan Tucker, Wayne Duvall, Victor Wolf, Brent Briscoe, Greg Serrano, Brent Sexton, Devin Brochu, Zoe Kazan, Glenn Taranto, Jennifer Siebel, Joseph Bertot

Collection Number:

Movie Overview:
Mike Deerfield (Jonathan Tucker) ist ein vorbildlicher US-Soldat, der sich bei seinem Einsatz im Irak mit mustergültigem Einsatz auszeichnet. Kurz nach seiner Rückkehr in die USA verschwindet er jedoch spurlos. Sein Vater Hank (Tommy Lee Jones), ein pensionierter Berufssoldat, und seine Frau Joan (Susan Sarandon) wenden sich an die junge Polizistin Emily Sanders (Charlize Theron), die bei der Suche helfen soll. Wie ein Puzzle setzt sich langsam alles zusammen und die grausige Wahrheit kommt ans Licht ...

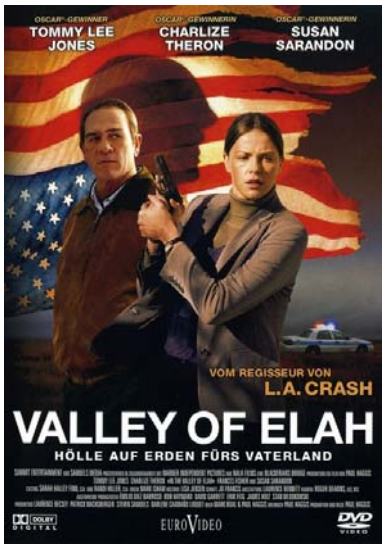

Die Vorahnung

Location: Slot #

2007 *Spannung/Thriller* **Rated** *FSK-12* Run Time 1:33

2.35:1 Anamorphic

Studio: Hyde Park Entertainmen
Director: Mennan Yapo
Actors:
Sandra Bullock, Julian McMahon, Shyann McClure, Courtney Taylor Burness, Nia Long, Marc Macaulay, Kate Nelligan, Irene Ziegler, Phillip DeVona, Ritchie Montgomery, Matthew Moore, Amber Valletta, Peter Stormare, Laurel Whitsett, Kristin Ketterer, Marcus Lyle Brown, Jason Douglas, Dave Shaffer, Floriana Tullio, Mark Famiglietti

Movie Overview:
Linda Hanson lebt ein sorgenfreies Leben als Hausfrau und Mutter von zwei bezaubernden Töchtern. Bis eines Tages ein Polizist klingelt und sie mit einer unfassbaren Nachricht konfrontiert: Ihr Ehemann Jim sei bei einem Autounfall ums Leben gekommen. Wie in Trance verbringt Linda den Tag und schläft schließlich ein, um am nächsten Morgen den noch größeren Schock zu erleben: In der Küche sitzt Jim und trinkt seinen Kaffee, als wäre nichts geschehen. War alles nur ein böser Traum oder steckt mehr dahinter?

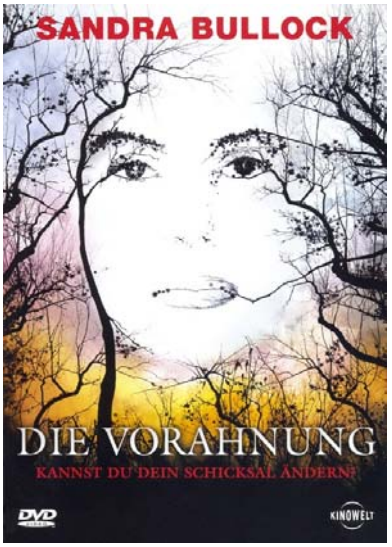

Collection Number:

You Kill Me

Location: Slot #

2007 *Komödie* **Rated** *FSK-16* Run Time 1:29

2.35:1 Anamorphic

Studio: IFC Films
Director: John Dahl
Actors:
Ben Kingsley, Téa Leoni, Luke Wilson, Dennis Farina, Philip Baker Hall, Bill Pullman, Marcus Thomas, Scott Heindl, Alison Sealy-Smith, Aron Tager, Jayne Eastwood, Al Corley, Erik Fjeldsted, Aaron Hughes, Devin McCracken, Micheline Marchildon, Katie Messina, Lorraine James, Omar Khan, Joanne Rodriguez, Will Woytowich, David Gillies

Movie Overview:
Frank hat ein Alkoholproblem. Er kann seiner Sucht nicht Herr werden und wird immer mehr von dem giftigen Rausch bestimmt. Sein Leben und nicht viel weniger seine Arbeit leiden unter seiner Krankheit. Seine Aufträge werden nur noch äußerst schlampig ausgeführt. Dies wäre schon schlimm im normalen Alltag, jedoch ist Frank ein Auftragskiller. Kurzerhand wird der Alkoholiker zu den AAs in San Francisco geschickt. Doch während Frank sein Probleme mit den Anonymen Alkoholikern und seiner neuen Frauenbekanntschaft Laurel hat, muss sich Franks Mafia-Familie ihren eigenen Komplikationen stellen...

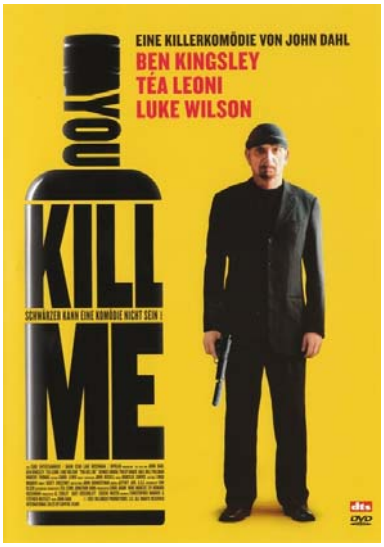

Collection Number:

Zimmer 1408

Location: Slot #

2007 *Horror* **Rated** *FSK-16* Run Time 1:40

2.35:1 Anamorphic

Studio: Dimension Films
Director: Mikael Håfström
Actors:
John Cusack, Paul Birchard, Margot Leicester, Walter Lewis, Eric Meyers, David Nicholson, Holly Hayes, Alexandra Silber, Johann Urb, Andrew Lee Potts, Tony Shalhoub, Emily Harvey, William Armstrong, Kim Thomson, Drew Powell, Noah Lee Margetts, Samuel L. Jackson, Gil Cohen-Alloro, Isiah Whitlock Jr., Benny Urquidez, Mary McCormack, Jasmine Jessica Anthony

Movie Overview:
Der erfolgreiche Autor Mike Enslin (John Cusack) hat zwei Bestseller über Hotels geschrieben, in denen es angeblich übernatürlich zugeht. Aber seit dem Tod seiner Tochter kann ihn kein Spuk mehr beeindrucken, das Leben hat ihn schon das Fürchten gelehrt!

Er stützt sich noch kompromissloser in seine Arbeit und als ihn eine anonyme Botschaft erreicht, dass im Zimmer 1408 des New Yorker Hotels Dolphin unter seltsamen Umständen bereits 56 Gäste ums Leben gekommen sind, nimmt er diese Herausforderung an. Um der Wahrheit auf den Grund zu gehen, checkt er sich im Hotel ein. Mike schlägt alle Warnungen des Hotelmanagers Olin (Samuel L. Jackson) in den Wind und übernachtet im Zimmer 1408 - eine Nacht, in dem der scheinbar abgebrühte Schriftsteller das wahre Grauen kennenlernen wird.

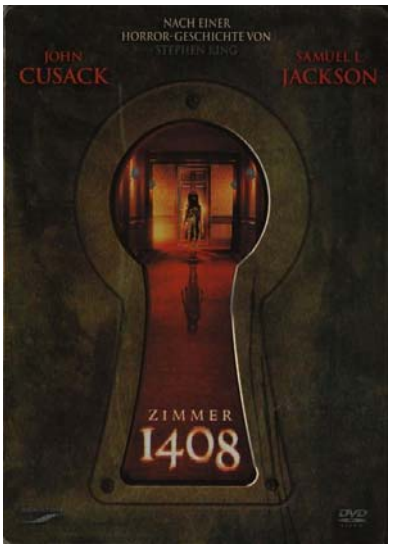

Collection Number:

Zusammen ist man weniger allein: Verle

Location: Slot #

2007 *Drama* **Rated** *FSK-6* Run Time 1:33


Chick Flick!

1.85:1 Anamorphic





Studio: Prokino Filmproduktion
Director: Claude Berri
Actors:
Audrey Tautou, Guillaume Canet, Laurent Stocker, Françoise Bertin, Alain Sachs, Firmine Richard, Béatrice Michel, Kahena Saighi, Helene Surgere, Alain Stern, Halima Guizani, Juliette Arnaud, Daniele Lebrun, Li-Ting Huang, Madeleine Cofano, Pierre Gérald, Michel Dubois, Sandrine Mazeas, Raymond Acquaviva, Magalie Madison, Marie-Christine Vicente, Philippe Van Eeckhout

Movie Overview:
Die bezaubernde Camille (**Audrey Tautou**) lebt zurückgezogen in einer heruntergekommenen Dachwohnung in Paris. Ihr trostloses Leben ändert sich jedoch, als der schüchterne Historiker Philibert (**Laurent Stocker**) ihr Unterschlupf gewährt. Er lebt zusammen mit Franck (**Guillaume Canet**), einem extrovertierten Koch und Schürzenjäger, in einer Wohngemeinschaft. Die Vierte im Bunde wird Francks Großmutter Paulette (**Françoise Bertin**), die sich nicht mit einem Leben im Altersheim abfinden mag. Das kantige Quartett lebt, streitet und liebt fortan gemeinsam - denn zusammen ist man bekanntlich weniger allein.



Collection Number:

Moby - Go The very best of Moby

Location: Slot #

2006 *Musik* **Rated** *11* Run Time 1:36



Studio: Mute Records Limited
Director:
Actors:

Movie Overview:
1. Go (Woodtick mix)
2. Hymn
3. Feeling So Real
4. Everytime You Touch Me
5. Into The Blue (Beatmasters mix)
6. That's When I Reach For My Revolver
7. Come On Baby
8. James Bond Theme (Moby's re-version)
9. Honey
10. Run On
11. Bodyrock
12. Why Does My Heart Feel So Bad
13. Natural Blues
14. Find My Baby
15. Porcelain
16. We Are All Made Of Stars
17. Extreme Ways
18. In This World
19. Sunday (The Day Before My Birthday)

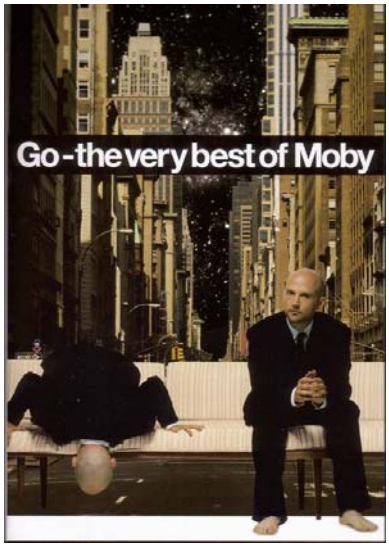

Collection Number:

Schattenreich Vol. 3

Location: Slot #

2006 *Musik* **Rated** *FSK-16* Run Time 2:56

1.33:1





Studio: Sony Music Entertainme
Director:
Actors:

Movie Overview:
Videoclips:

01 - Oomph! - Gott ist ein Popstar
02 - Paul Van Dyk & Peter Heppner - Wir sind wir
03 - The Chemical Brothers - Believe
04 - New Order - Krafty
05 - Goldfrapp - Number 1
06 - Skinny Puppy - Pro-Test
07 - Phillip Boa & The Voodooclub - Burn All The Flags
08 - Joachim Witt - Wo versteckt sich Gott
09 - Lacrimosa - Lichtgestalt
10 - Liv Kristine - Fake A Smile
11 - Negative - Frozen To Loose It All
12 - Birthday Massacre - Video Kid
13 - Subway To Sally - Sieben
14 - Nightwish - Wish I Had An Angel
15 - Deathstars - Cyanide
16 - Corvus Corax - Dulcissima
17 - Hubert Kah - Psycho Radio

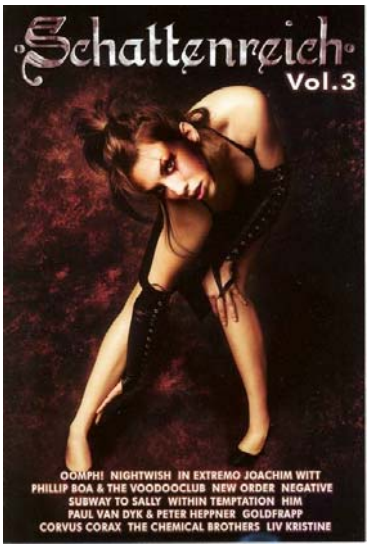

Collection Number:

Zillo - Dark Visions Vol. 1: Zur 175. Ausg

Location:

Slot #

2006 *Musik* **Rated** *FSK-16* Run Time 2:30

Studio:
Director:
Actors:

Movie Overview:

1. Blutengel - The Oxidising Angel 4:18
2. Diary Of Dreams - The Curse (live) 5:43
3. And One - So klingt Liebe 3:38
4. Collide - Razor Sharp 4:51
5. In Strict Confidence - Forbidden Fruit 4:14
6. The Retrosic - Desperate Youth 4:37
7. Feindflug - AK 47 (live) 5:50
8. Poisonblack - Rush 4:06
9. Cradle Of Filth - Temptation 3:49
10 The Birthday Massacre - Blue 5:53
11. Deadstar Assembly - Killing Myself Again 3:53
12. I:Scintilla - Capsella (Toxin Mix) 3:38
13. Terminal Choice - Don't Go 3:39
14. HIM - Killing Loneliness 4:00
15. Zeraphine - Still 3:36
16. The Crüxshadows - Edge Of The World 5:26
17. Lacrimas Profundere - Again It's Over 3:18
18. Negative - Planet Of The Sun 4:13
19. Lacrimosa - The Movie (DVD trailer) 4:52



Collection Number:

16 Blocks

Location:

Slot #

2006 *Action* **Rated** *FSK-12* Run Time 1:42

2.40:1

DOLBY DIGITAL

Studio: Alcon Entertainment
Director: Richard Donner
Actors:
Bruce Willis, Mos Def, David Morse, Jenna Stern, Casey Sander, Cylk Cozart, David Zayas, Robert Racki, Patrick Garrow, Sasha Roiz, Conrad Pla, Hechter Ubarry, Richard Fitzpatrick, Peter McRobbie, Mike Keenan, Robert Clohessy, Jess Mal Gibbons, Tig Fong, Brenda Pressley, Kim Chan, Carmen Lopez, Scott McCord

Movie Overview:

Vom Regisseur von *Lethal Weapon*, Richard Donner, kommt ein Thriller, der „102 Minuten Hochspannung“ (TV World) garantiert. Jack Mosley, perfekt besetzt mit Bruce Willis, ist ein heruntergekommener New York City Detective mit dem Auftrag einen Kleinganoven (Mos Def) durch die Stadt zum Gericht zu bringen. Eine scheinbar leichte Aufgabe, die zu einer Zerreißprobe wird, als Jacks Ex-Partner versucht, ihn daran zu hindern. Das ist die fesselnde Geschichte zweier Männer, die nach 102 Minuten zwischen Leben und Tod nicht mehr dieselben sind.

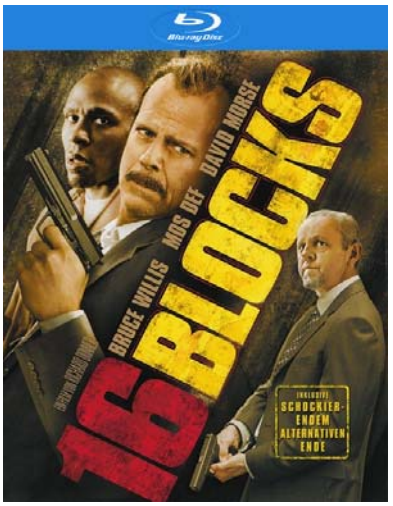

Collection Number:

7 Zwerge - Der Wald ist nicht genug: Ve

Location:

Slot #

2006 *Komödie* **Rated** *FSK-0* Run Time 1:31

2.35:1

Anamorphic

DOLBY DIGITAL

Studio: Zipfelmützen Film
Director: Sven Untenwaldt
Actors:
Otto Waalkes, Mirco Nontschew, Boris Aljinovic, Markus Majowski, Heinz Hoenig, Ralf Schmitz, Cosma Shiva Hagen, Martin Schneider, Nina Hagen, Norbert Heisterkamp, Rüdiger Hoffmann, Hans Werner Olm, Atze Schröder, Udo Lindenberg, Helge Schneider, Rudi Carrell

Movie Overview:

Im Märchenland hat es märchenhafte Veränderungen gegeben: Die eitle Königin ist gestürzt und muss im Knusperhaus Vergessen suchen, denn im Schloss lebt jetzt Schneewittchen mit ihrem Sohn. Doch der kleine Prinz ist in höchster Gefahr: An seinem ersten Geburtstag wird ihn Rumpelstilzchen holen – es sei denn, jemand fände rechtzeitig dessen Namen heraus. Doch wer könnte das sein?

Da sind sie wieder: Otto Waalkes, Mirco Nontschew, Boris Aljinovic, Gustav Peter Wöhler, Martin Schneider, Ralf Schmitz und Norbert Heisterkamp als die 7 Zwerge begeben sich auf höchst geheime Mission und in große Gefahr. Kann das gut gehen? Irgendwie schon – aber es ist ein verschlungener Weg, der die Zwerge schließlich ans Ziel führt. Denn: Der Wald ist nicht genug.



Collection Number:

Ab durch die Hecke

Location: Slot #

2006 *Animation* **Rated** *FSK-0* Run Time 1:20

1.85:1 Anamorphic

Studio: DreamWorks Animation
Director: Tim Johnson
Actors:
Englische Stimmen, Bruce Willis, Garry Shandling, Steve Carell, Wanda Sykes, William Shatner, Nick Nolte, Thomas Haden Church, Allison Janney, Eugene Levy, Catherine O'Hara, Avril Lavigne, Omid Djalili, Sami Kirkpatrick, Shane Baumel, Madison Davenport, Zoe Randol, Jessica DiCicco, Debra Wilson, Sean Bishop, Jeannie Elias, Kejon Kesse

Movie Overview:
Im neuesten Komödien-Hit von DreamWorks schlagen sich diese hungrigen Tierchen durch die Hecke, um sich einen Happen von Suburbia zu gönnen. Und, nicht zu verpassen, der allerneueste Mini-Film, ***HAMMYS BUMERANG ABENTEUER*** ... die lustigsten, pelzigsten vier Minuten, die es in diesem Jahr zu sehen gibt.



Collection Number:

Black Sheep: Uncut Version

Location: Slot #

2006 *Horror* **Rated** *FSK-18/KJ* Run Time 1:23

1.78:1 Anamorphic

Studio: The New Zealand Film C
Director: Jonathan King
Actors:
Matt Chamberlain, Nick Fenton, Sam Clarke, Eli Kent, Nathan Meister, Nick Blake, Oliver Driver, Danielle Mason, Peter Feeney, Glenis Levestam, Richard Chapman, Louis Sutherland, Tammy Davis, Tandi Wright, Ian Harcourt, James Ashcroft, Mick Rose, Kevin McTurk, Lucy Briant, Justin Carter, Deana Elvins

Movie Overview:
Henry Oldfield hat seit seiner Kindheit eine Phobie vor Schafen. Als er nach Jahren in sein Heimatdorf zurückkehrt, um seinen Anteil der elterlichen Farm an seinen Bruder Angus zu verkaufen, ahnt er nicht welche gefährlichen Gen-Experimente sein Bruder mit den Schafen treibt. Als dann noch zwei Umweltaktivisten versehentlich ein mutiertes Schaf befreien, nimmt das Unheil seinen Lauf und Tausende von Schafen verwandeln sich in blutrünstige Killerbestien.



Collection Number:

Borat - Kulturelle Lernung von Amerika

Location: Slot #

2006 *Komödie* **Rated** *FSK-12* Run Time 1:20

1.85:1 Anamorphic

Studio: Twentieth Century Fox
Director: Larry Charles
Actors:
Sacha Baron Cohen, Ken Davitian, Luenell, Alex Daniels, James P. Vickers, Peewee Piemonte, Michael Li, Harry Wowchuk, Nicole Randall, Jack Blessing, Ranjani Brow, David Cowgill, Caitlin Cutt, Marissa Goodman, Bridget Hoffman, Wendy Hoffmann, Mark Ivanir, Anna Mathias, Philip Proctor, Kevin Schwimer, Shane Sweet, Hans Tester

Movie Overview:
Sacha Baron Cohen, große Star und Erschaffungsmann von weltweit berühmte "Da Ali G Show", jetzt bringen seine wahrhaft einzighafte Figur Borat Sagdiyev von Kasachstan zum ersten Mal auf große Leinwand. Mit Mannschaft von Kamera an Abschleppseil und bewaffnet mit Glas von Zigeunertränen "für Schutz" reisen Kasachstans viertberühmtester Prominente nach US und A um zu filmen Dokumentation für Fernseher. Während er fahren in Zickzack durch große Land, Borat treffen echte Menschen in echte Situationen - mit Konsequenzen die machen auf Boden liegen vor Lachen!

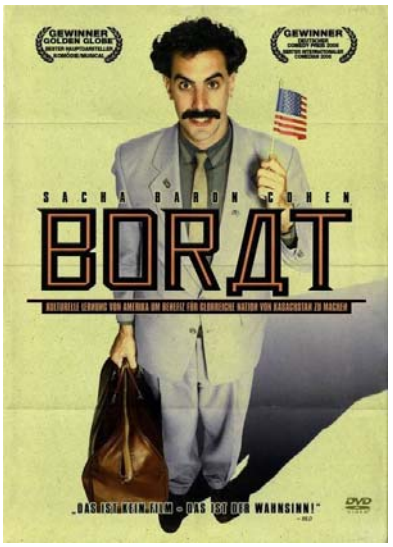

Collection Number:

Cap und Capper 2

Location: Slot #

2006 *Animation* **Rated** *FSK-0* Run Time 1:07

1.78:1 Anamorphic

Studio: Walt Disney Pictures
Director: Jim Kammerud
Actors:
Reba McEntire, Patrick Swayze, Jonah Bobo, Harrison Fahn, Jeff Foxworthy, Vicki Lawrence, Stephen Root, Jim Cummings, Louis Nunley, John Ryles, Lisa Silver, Harry Stinson, Cindy Richardson Walker, Susan Boyd, Craig Copeland, Randy Crenshaw, Kevin Dorsey, Karen Harper, Bobbi Page, April Winchell

Movie Overview:
In dem beliebten Disney-Meisterwerk "Cap & Capper" bezaubert die Geschichte der außergewöhnlichen Freundschaft eines Jagdhundes mit einem Fuchs Groß und Klein. Jetzt werden endlich die Jugendabenteuer der beiden ungleichen Freunde in einer spannenden Geschichte erzählt.
Capper soll eigentlich zu einem Jagdhund ausgebildet werden, doch er tollt lieber mit seinem Freund Cap durch die Wiesen und Wälder. Als die beiden Freunde auf einem Jahrmarkt auf eine Hundeband treffen, wird Cappers wahres Talent offenbart: das Singen! Kurzerhand wird Capper Mitglied in der Band. Doch in dem ganzen Trubel vergisst er vollkommen seinen treuen Freund Cap. So wird die Freundschaft der beiden erneut auf eine schwere Probe gestellt.
Ein neues unvergessliches Abenteuer mit viel mitreißender Musik und tollen Extras für die ganze Familie exclusiv auf Disney-DVD.



Collection Number:

Crank: Limited Edition

Location: Slot #

2006 *Action* **Rated** *FSK-18/KJ* Run Time 1:24

1.85:1 Anamorphic

Studio: Lions Gate Films
Director: Neveldine
Actors:
Jason Statham, Amy Smart, Jose Pablo Cantillo, Efren Ramirez, Dwight Yoakam, Carlos Sanz, Reno Wilson, Edi Gathegi, Glenn Howerton, Jay Xcala, Keone Young, Valarie Rae Miller, Yousuf Azami, Laurent Schwar, David Brown, Dorian Kingi, Med Abrous, Daniel Stevens, Wally Lozano, David T. Green, Eve Loseth, Allen Bloomfield

Movie Overview:
Chev Chelios entschließt sich seinen Job als Auftragskiller an den Nagel zu hängen, um mit seiner Freundin Eve ein neues Leben zu beginnen. Doch er hat die Rechnung ohne seinen alten Arbeitgeber gemacht, und so erwacht er eines Morgens mit einer Dosis Gift in seinem Körper, das unweigerlich innerhalb von einer Stunde zum Tode führen wird. Die einzige Möglichkeit seine Frist zu verlängern, ist den Adrenalinkick nach dem nächsten zu erleben, und somit das Gift daran zu hindern bis zu seinem Herzen zu gelangen. Um sein Leben und das von Eve zu retten, macht er sich auf die Suche nach dem Gegenmittel und verursacht er ein unglaubliches Chaos auf den Straßen von Los Angeles.

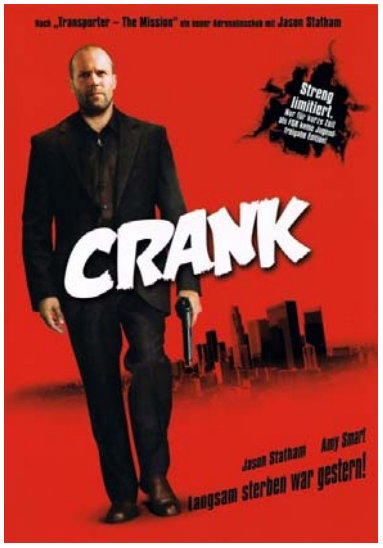

Collection Number:

The Da Vinci Code - Sakrileg

Location: Slot #

2006 *Spannung/Thriller* **Rated** *FSK-12* Run Time 2:24

2.40:1 Anamorphic

Studio: Columbia Pictures
Director: Ron Howard
Actors:
Tom Hanks, Audrey Tautou, Ian McKellen, Jean Reno, Paul Bettany, Alfred Molina, Jürgen Prochnow, Jean-Yves Berteloot, Etienne Chicot, Jean-Pierre Marielle, Marie-Françoise Audollent, Rita Davies, Francesco Carnelutti, Seth Gabel, Shane Zaza, Andrew Clark, Fausto Maria Sciarappa, Joe Grossi, Denis Podalydes, Harry Taylor, Clive Carter, Garance Mazureck

Movie Overview:
Mitten in der Nacht wird der renommierte Harvard-Professor Robert Langdon (TOM HANKS) in den Pariser Louvre gerufen: Der Museumsdirektor wurde ermordet. Seine Leiche, die in einer Körperhaltung wie der des Vitruvischen Mannes von Leonardo da Vinci aufgefunden wird, ist der erste grausige Hinweis in einer mysteriösen Kette aus Codes und Symbolen. Unter Einsatz seines Lebens entschlüsselt Langdon mit Hilfe der Polizei-Kryptografin Sophie Neveu (AUDREY TAUTOU) versteckte Botschaften in den Kunstwerken Leonardo da Vincis. Alle verweisen auf eine sagen-umwobene Bruderschaft, deren Mitglieder seit 2000 Jahren ein machtvolles Geheimnis bewahren. Die atemlose Schnitzeljagd führt Langdon und Sophie von Paris über London his nach Schottland; währenddessen versuchen sie verzweifelt, den Code zu knacken, um mit ihm ein Geheimnis zu enthüllen, das die Menschheit in ihren Grundfesten erschüttern wird.



Collection Number:

Firewall

Location: Slot #

2006 *Drama* **Rated** *FSK-16* Run Time 1:41

2.40:1 Anamorphic

Studio: Warner Bros. Pictures
Director: Richard Loncraine
Actors:
Harrison Ford, Virginia Madsen, Carly Schroeder, Jimmy Bennett, Gail Ann Lewis, Mary Lynn Rajskub, Matthew Currie Holmes, Candus Churchill, David Lewis, Zahf Paroo, Robert Forster, Robert Patrick, Alan Arkin, Pat Jenkinson, Eric Keenleyside, Paul Bettany, Ona Grauer, Kett Turton, Nikolaj Coster Waldau, Vince Vieluf, Vincent Gale, Beverley Breuer

Collection Number:

Movie Overview:

Ein ganz gewöhnlicher Tag in der Landrock Pacific Bank – nur nicht für den IT-Experten Jack Stanfield. Denn seine Frau und Kinder werden zu Hause als Geiseln festgehalten. Die Kidnapper fordern, dass Jack 100 Millionen Dollar aus dem extrem sicheren Computersystem stiehlt, das er selbst konzipiert hat. Und sie überwachen jede seiner Bewegungen.

Harrison Ford gehört zu den beliebtesten Helden der Filmgeschichte, weil er sich die Qualitäten eines normalen Menschen bewahrt hat – und die setzt er jetzt auch als Jack Stanfield ein: Verletzlich, aber auch stark und einfallsreich bewährt er sich in diesem Cyber-Wettlauf gegen die Zeit. Paul Bettany (*The Da Vinci Code – Sakrileg*) ist sein ebenso genialer wie eiskalter Gegenspieler. Und Virginia Madsen (*Sideways*) spielt Stanfields Frau, die zum Schutz ihrer Kinder ihre eigene Panik unterdrückt. Der Plan der Verbrecher ist wasserdicht: Er kann gar nicht

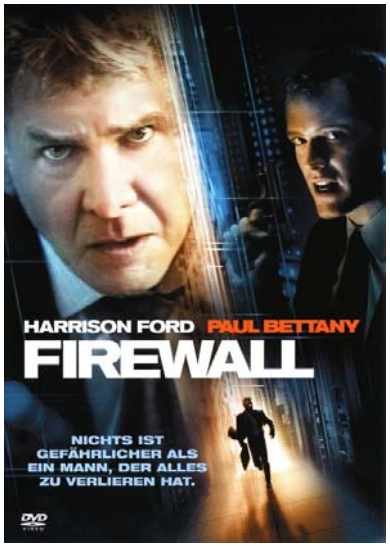

Flug 93

Location: Slot #

2006 *Drama* **Rated** *FSK-12* Run Time 1:46

2.35:1 Anamorphic

Studio: Universal Pictures
Director: Paul Greengrass
Actors:
United 93 - Crew, JJ Johnson, Gary Commock, Polly Adams, Opal Alladin, Starla Benford, Trish Gates, Nancy McDoniel, David Alan Basche, Richard Bekins, Susan Blommaert, Ray Charleson, Christian Clemenson, Liza Colon-Zayas, Lorna Dallas, Denny Dillon, Trieste Dunn, Kate Jennings Grant, Peter Hermann, Tara Hugo, Marceline Hugot

Collection Number:

Movie Overview:

Am 11. September wurden vier Flugzeuge entführt. Drei erreichten ihre Bestimmung. Ein Flug nicht.

Basierend auf den schockierenden Ereignissen des 11. Septembers 2001 entstand mit *Flug 93* ein überwältigendes und provokantes Drama, das die Erinnerung an die 40 Passagiere und die Crew des United-Airlines-Fluges 93 bewahrt. Während die Entführer das todgeweihte vierte Flugzeug seinem Angriffsziel entgegensteuern, stehen die Passagiere wie ein Mann zusammen und finden den Mut, zurückzuschlagen.

Aus Sicht der unvergessenen Passagiere und Crewmitglieder, der Flugaufsicht und des Militärs zeichnet *Flug 93* in Echtzeit und mit dokumentarischer Unmittelbarkeit die Ereignisse nach, die unsere Welt vor fünf Jahren radikal verändert haben.

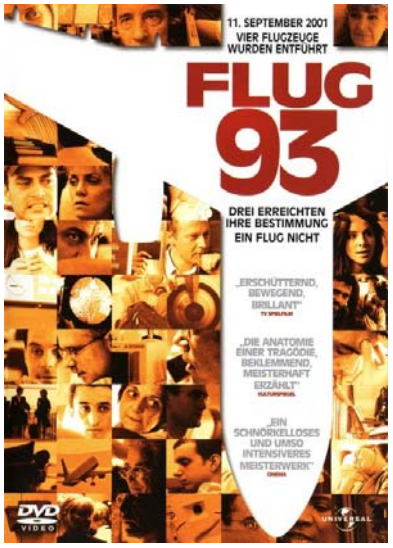

Flutsch und Weg

Location: Slot #

2006 *Animation* **Rated** *FSK-0* Run Time 1:21

1.85:1 Anamorphic

Studio: DreamWorks Animation
Director: David Bowers
Actors:
Hugh Jackman, Kate Winslet, Ian McKellen, Jean Reno, Bill Nighy, Andy Serkis, Shane Richie, Kathy Burke, David Suchet, Miriam Margolyes, Rachel Rawlinson, Susan Duerden, Miles Richardson, John Motson, Douglas Weston, Roger Blake, Christopher Fairbank, Paul Shardlow, Conrad Vernon, Johnathan Kydd, Newell Alexander

Collection Number:

Movie Overview:

Einer der Filme mit den besten Kritiken des Jahres: Die als Haustier verwöhnte Maus Roddy St. James denkt, dass sie es geschafft hat ... bis Roddy buchstäblich in den Untergrund gespült wird - einer schrill-bunten Welt mit Ninja-Fröschen, Gefolgsratten und singenden Nacktschnecken.

Das ungeheuer Ideenreiche Comedy-Abenteuer überflutet Jung und Alt mit einer Mega-Spaßwelle.



Französisch für Anfänger

Location: Slot #

2006 *Komödie* **Rated** *FSK-6* Run Time 1:33

Chick Flick! 1.78:1 Anamorphic

Studio: NEOS Film
Director: Christian Ditter
Actors:
François Göske, Paula Schramm, Lennard Bertzbach, Christian Tramitz, Élodie Bollée, Antoine Morin, Cyril Descours, Thaddäus Meilinger, Vanessa Krüger, Sabrina Stehnicke, Eleonore Du Page, Isabelle Cote, Patrice Poisson, Baptiste Poisson, Paul Poisson, Jules Poisson, Josef Schwarz, Dietrich Adam, Gérard Despouy, Stefanie Tendel, Melanie Tendel, David Weiss

Movie Overview:
Henrik kann Frankreich und allen voran seinen Französischlehrer nicht ausstehen. Als er jedoch Valérie kennenlernt, verliebt er sich so sehr, dass er in ihrer Nähe kaum einen Ton rausbringt. Und dann outet er sich noch als Frankreichgegner, ohne zu ahnen, dass Valérie Halbfranzösin ist! Quel malheur! Die Date-Chancen liegen plötzlich unter null. Wäre da nicht das deutsch-französische Austauschprogramm ... Wilde Partys, eine verrückte Gastfamilie, das Auf und Ab der ersten großen Liebe und vor allem seine Unkenntnis der französischen Sprache machen für Henrik aus dem anfangs ungewollten Ferienaufenthalt einen unvergesslichen Sommer.



Collection Number:

Free Jimmy

Location: Slot #

2006 *Animation* **Rated** *FSK-16* Run Time 1:22

1.85:1 Anamorphic

Studio: Stormstudio
Director: Christopher Nielsen
Actors:
Woody Harrelson, Simon Pegg, Phil Daniels, Jay Simpson, Kyle MacLachlan, Samantha Morton

Movie Overview:
In einem abgewrackten russischen Zirkus lebt Jimmy, ein alter Elefant, der von seiner täglichen Dosis Drogen durch seinen Besitzer Roy schon völlig paranoid geworden ist. Jimmy scheint zwar keine große Zukunft mehr zu haben, doch dennoch ist er ein Vermögen wert. Unter seiner Haut befindet sich eine beträchtliche Menge Heroin. Doch dies weiß Jimmy nicht, als er bei einem Gastspiel in Norwegen das Weite sucht und in die öde Wildnis entkommt. Schnell beginnt eine chaotische Jagd auf den Elefanten: Einmal durch Roy und seine Leute, die gerne ihren Stoff wiederhaben möchten und einer Gruppe von kiffenden Tierschutzaktivisten, die Jimmy gerne beschützen wollen. Und natürlich werden auch die norwegischen Jäger auf das Tier aufmerksam, das eine hervorragende und mehr als ungewöhnliche Trophäenbeute verspricht. Und während sich diese Gruppen immer wieder gegenseitig in die Quere kommen, trifft Jimmy auf einen Elch, der ihm bei seiner

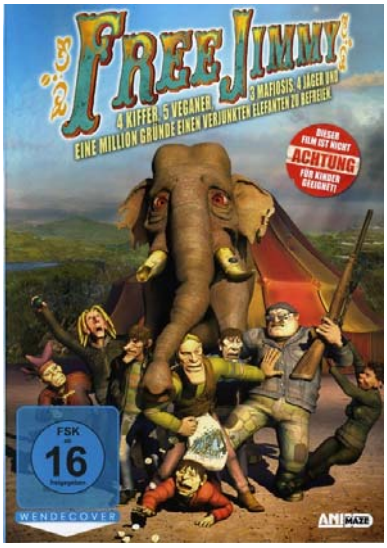

Collection Number:

Ghost Rider: Kinofassung

Location: Slot #

2006 *Action* **Rated** *FSK-12* Run Time 1:45

2.40:1 Anamorphic

Studio: Columbia Pictures
Director: Mark Steven Johnson
Actors:
Matt Long, Raquel Alessi, Brett Cullen, Peter Fonda, Nicolas Cage, Donal Logue, Tony Ghosthawk, Hugh Sexton, Marcus Jones, Matt Norman, Cameron Steele, Wes Bentley, Eddie Baroo, Jessica Napier, Laurence Breuls, Daniel Frederiksen, Mathew Wilkinson, Kirstie Hutton, Eva Mendes, Gibson Nolte, Ryan Johnson, Jonathon Oldham

Movie Overview:
Der blutjunge Motorrad-Akrobat Johnny Blaze geht einen Pakt mit Mephistopheles ein: Um seinen sterbenden Vater zu retten, verkauft er dem Teufel seine Seele und trennt sich von Roxanne Simpson, seiner großen Liebe. Jahre später ist er ein berühmter Draufgänger, der immer todesmutigere Stunts wagt. Doch in der Nacht ist er dazu verdammt, zum Ghost Rider zu mutieren – dem Kopfgeldjäger des Satans, der böse Seelen in die Hölle verfrachtet. Aber eine Laune des Schicksals bringt Johnny und Roxanne wieder zusammen. Nun sucht Johnny nach einem Weg, den Teufel zu bezwingen und seine Seele zurückzugewinnen. Aber dazu muss er Blackheart, den missratenen Sohn von Mephistopheles stoppen, der seinen Vater vom Unterwelt-Thron stürzen und die Hölle auf Erden entfachen will.
GHOST RIDER ist eine weitere atemberaubende Marvel Comic-Verfilmung. Unter der Regie von Mark Steven Johnson ('Daredevil') spielen Nicolas Cage ('8



Collection Number:

Ein gutes Jahr

Location: Slot #

2006 *Drama* **Rated** *FSK-0* Run Time 1:52



Chick Flick!

2.35:1

Anamorphic



DOLBY DIGITAL

Studio: Fox 2000 Pictures
Director: Ridley Scott
Actors:
Freddie Highmore, Albert Finney, Russell Crowe, Rafe Spall, Archie Panjabi, Richard Coyle, Ben Righton, Patrick Kennedy, Ali Rhodes, Daniel Mays, Nila Aalia, Stephen Hudson, Giannina Facio, Tom Hollander, Lionel Briand, Maria Papas, Didier Bourdon, Isabelle Candelier, Kenneth Cranham, Marion Cotillard, Igor Panich, Oleg Sosnovikov

Movie Overview:
Der Londoner Investment-Banker Max Skinner (Russell Crowe) reist in die Provence, um ein kleines Weingut zu verkaufen, das er von seinem Onkel geerbt hat. Max lässt sich zunächst nur widerstrebend auf die provenzalische Lebensart ein und reagiert auf die schrulligen Eigenarten der Einheimischen mit einer ordentlichen Portion Sarkasmus. Doch nachdem er die Caféhausbesitzerin Fanny (Marion Cotillard) kennen lernt, genießt er nicht nur die Leichtigkeit des Lebens - er lernt auch die wahre Liebe kennen... EIN GUTES JAHR basiert auf einem Bestseller von Peter Mayle, der die Idee zu diesem Roman zusammen mit Regisseur Ridley Scott entwickelte, mit dem er seit Jahren eng befreundet ist.

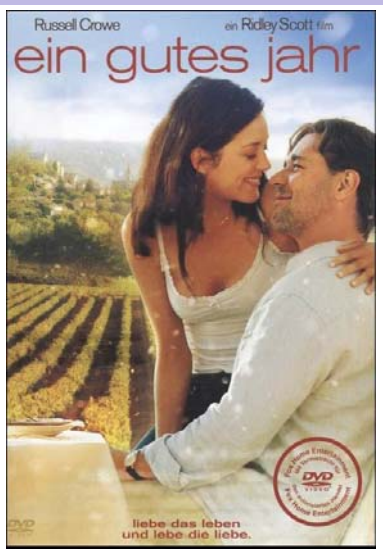

Collection Number:

Hogfather

Location: Slot #

2006 *Fantasy* **Rated** *FSK-12* Run Time 3:06

1.78:1

Anamorphic



DOLBY DIGITAL

Studio: the mob film co
Director: Vadim Jean
Actors:
David Jason, Marc Warren, Michelle Dockery, David Warner, Tony Robinson, Nigel Planer, Peter Guinness, Stephen Marcus, Craig Conway, Rhodri Meilir, Sinead Matthews, Ian Richardson, Neil Pearson, Nicolas Tennant, Richard Katz, Ed Coleman, Geoffrey Hutchins, John Franklyn-Robbins, Roger Frost, Timothy Bateson, John Boswall, Marnix Van Den Broeke

Movie Overview:
Silvester in der Scheibenwelt:
Der Schneevater ist spurlos verschwunden! Damit aber am nächsten Morgen die Sonne wieder aufgeht, wirft sich TOD kurzerhand in den roten Mantel, um auf dem Schweineschlitten die Geschenke an die Kinder zu verteilen. Währenddessen macht sich TODs Enkelin Susanne auf die Suche nach dem Schneevater...

Getragen auf dem Rücken von vier Elefanten, die wiederum auf dem Panzer einer Sternschildkröte stehen, schwebt die Scheibenwelt durch das Multiversum.

Terry Pratchett schrieb bislang 31 Scheibenwelt-Romane, diese wurden in 34 Sprachen übersetzt und weltweit bislang rund 45 Millionen Mal verkauft.

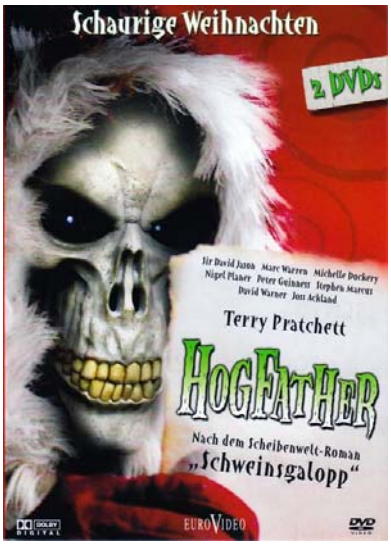

Collection Number:

Ice Age 2: Jetzt taut's

Location: Slot #

2006 *Animation* **Rated** *FSK-0* Run Time 1:27

1.85:1

Anamorphic



DOLBY DIGITAL

DIGITAL dts SURROUND

Studio: Twentieth Century Fox
Director: Carlos Saldanha
Actors:
Englische Stimmen, Ray Romano, John Leguizamo, Denis Leary, Seann William Scott, Josh Peck, Queen Latifah, Will Arnett, Jay Leno, Chris Wedge, Peter Ackerman, Caitlin Rose Anderson, Connor Anderson, Joseph Bologna, Jack Crocicchia, Peter De Sève, Nicole DeFelice, Debi Derryberry, Marshall Efron, Tom Fahn, Jason Fricchione, James Edmund Godwin

Movie Overview:
Die drei coolsten Typen der Eiszeit sind wieder da. Das Faultier Sid (wieder mit der Stimme von Otto Waalkes), Mammut Manny, der sich bis über beide Ohren in die Mammutdame Ellie verknallt und der Säbelzahntiger Diego freuen sich über das Ende der Eiszeit. Doch wo's taut, da fließt auch Wasser. Jetzt droht ihrem Tal eine gigantische Flut.

Die Fortsetzung von ICE AGE legt noch eine Eisscholle drauf: noch coolere Sprüche, noch mehr Action und natürlich ein Gag nach dem anderen.

Ein mitreißender Spaß für die ganze Familie.

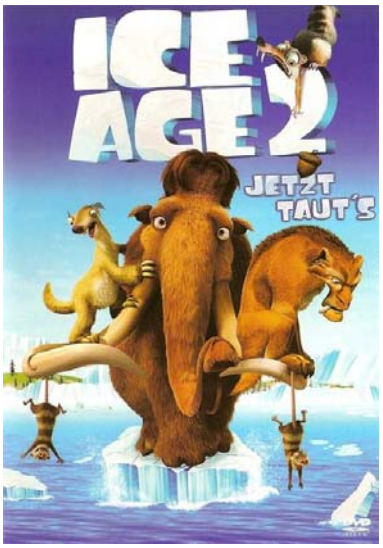

Collection Number:

Kein Sterbenswort

Location: Slot #

2006 *Drama* **Rated** *FSK-16* Run Time 2:05

2.35:1 Anamorphic

Studio: Les Productions du Trés
Director: Guillaume Canet
Actors:
François Cluzet, Marie-Josée Croze, André Dussollier, Kristin Scott Thomas, François Berléand, Nathalie Baye, Jean Rochefort, Marina Hands, Gilles Lellouche, Philippe Lefebvre, Florence Thomassin, Olivier Marchal, Guillaume Canet, Brigitte Catillon, Samir Guesmi, Jean-Pierre Lorit, Eric Savin, Eric Naggar, Jalil Lespert, Philippe Canet, Danielle Ajoret, Daniel Znyck

Movie Overview:
Acht Jahre ist es her, dass Alexandres Frau Margot verschleppt und von einem Serienkiller ermordet wurde. Seither ist er auf der Suche nach der Wahrheit. Jahre später erhält er genau an ihrem Todestag eine mysteriöse E-Mail - ein Lebenszeichen von Margot? Hoffnung keimt auf und Alexandre begibt sich auf die Suche nach seiner totgeglaubten Frau. Dabei gerät er auch selbst in Verdacht...



Collection Number:

Kings of Rock - Tenacious D

Location: Slot #

2006 *Komödie* **Rated** *FSK-12* Run Time 1:30

1.85:1 Anamorphic

Studio: New Line Cinema
Director: Liam Lynch
Actors:
Jack Black, Kyle Gass, JR Reed, Ronnie James Dio, Paul F. Tompkins, Troy Gentile, Ned Bellamy, Fred Armisen, Kirk Ward, Amy Poehler, Tim Robbins, Dave Grohl, Ben Stiller, Lara Everly, Brittany Eldridge, Melissa-Anne Davenport, John Ennis, V.J. Foster, Jay Johnston

Movie Overview:
Sei Zeuge der Geburt von Tenacious D, der großartigsten - und verrücktesten - Rockband "auserkoren um das lustigste Epos seit SPINAL TAP zu werden" (MAXIM). Mit vielen Gastauftritten von Rockstars und Schauspielern der Extraklasse garantiert diese Zwerchfell-Attacke, dass du um eine Zugabe betteln wirst. An einem schicksalhaften Tag in Venice Beach treffen JB (Jack Black) and KG (Kyle Gass) aufeinander und erkennen, dass sie vorherbestimmt sind, durch das Kombinieren ihres jeweiligen Genies Musikgeschichte zu schreiben. Aber um den verdienten Ruhm zu erlangen, müssen sie sich auf die Suche nach dem legendären "Plektron des Schicksals" machen, das jeden Karaokesänger zur Rocklegende verwandelt. Ihre epische Reise, voll wilder Verfolgungsjagden, heisser Bräute und Bigfoot, lässt kein Auge trocken!

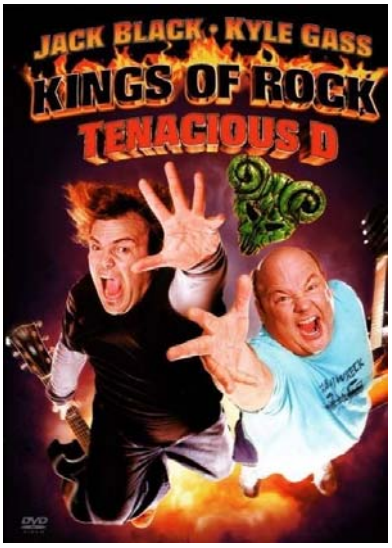

Collection Number:

Klick: Verleihversion

Location: Slot #

2006 *Komödie* **Rated** *FSK-6* Run Time 1:43

1.85:1 Anamorphic

Studio: Columbia Pictures
Director: Frank Coraci
Actors:
Adam Sandler, Kate Beckinsale, Christopher Walken, David Hasselhoff, Henry Winkler, Julie Kavner, Sean Astin, Joseph Castanon, Jonah Hill, Jake Hoffman, Tatum McCann, Lorraine Nicholson, Katie Cassidy, Cameron Monaghan, Jennifer Coolidge, Rachel Dratch, Sophie Monk, Michelle Lombardo, Jana Kramer, Nick Swardson, Sid Ganis, Michael Yama

Movie Overview:
Architekt Michael Newman hat vor lauter Arbeit für seinen undankbaren Boss kaum Zeit für seine Frau Donna und seine beiden Kinder. Eines Tages gelangt er mit Hilfe eines exzentrischen Tüftlers in den Besitz einer magischen Fernbedienung, mit der er nicht nur seinen Fernseher und die Stereoanlage steuern kann, sondern gleich sein ganzes Leben, das Michael von nun an nach Belieben vor und zurück spulen kann! Klingt zu gut, um wahr zu sein?! In der Tat. Denn schon bald verfliegt Michaels erste Euphorie über die neugewonnene Macht, als das High-Tech-Gerät anfängt, ihn selbst auf eine Art und Weise zu kontrollieren, wie er es nie für möglich gehalten hätte ...

Unter der Regie von Frank Coraci *(Eine Hochzeit zum Verlieben)* glänzt in dieser irrwitzigen Fantasy-Komödie U.S.-Top-Komiker Adam Sandler *(50 Erste Dates, Die Wutprobe)* in der Hauptrolle. An seiner Seite spielen Kate Beckinsale *(Underworld:*

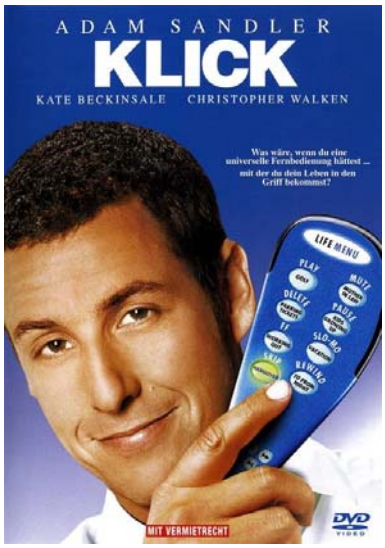

Collection Number:

Krass! Running with Scissors

Location: Slot #

2006 *Drama* **Rated** *FSK-12* Run Time 1:57

2.40:1 Anamorphic

Studio: TriStar Pictures
Director: Ryan Murphy
Actors:
Annette Bening, Brian Cox, Joseph Fiennes, Evan Rachel Wood, Alec Baldwin, Joseph Cross, Jill Clayburgh, Gwyneth Paltrow, Gabrielle Union, Patrick Wilson, Kristin Chenoweth, Dagmara Dominczyk, Collen Camp, Jack Kaeding, Gabriel Guedj, Nancy Cassaro, Omid Abtahi, Julie Remala, Will Carter, Bonnie Weis, Dakotah Massat, Marianne Muellerleile

Collection Number:

Movie Overview:

Der 6-jährige Augusten ist den Eheproblemen seiner Eltern wehrlos ausgeliefert. Auf der einen Seite: seine Mutter Deirdre, eine unveröffentlichte Poetin, instabil und der Wahnvorstellung verfallen, eines Tages sehr berühmt zu sein; auf der anderen Seite sein Vater Norman, ein alkoholkranker Mathematik-Professor. Auch Deirdres Therapie bei dem exzentrischen Dr. Finch, einem höchst unkonventionellen Psychiater und Eheberater, ändert nichts – die Ehe scheitert. Jetzt nimmt Augustens Leben eine noch absurdere Wendung. Während Deirdre in ein Motel zieht, wird Augusten zu den Finches geschickt – in eine Art „Brady-Bunchauf-Drogen-Welt“, in der Hundefutter gegessen wird, Beruhigungsmittel wie Süßigkeiten konsumiert werden und große Prophezeiungen aus dem Badezimmer kommen. Weiterhin zur Finch-Familie gehören: die neurotische Mrs. Finch, die bibeltreue Tochter Hope, die Disco-Rebellin Natalie und Neil Bookman, Finchs verstörter Adoptivsohn, der in einem



Krumme Geschäfte

Location: Slot #

2006 *Komödie* **Rated** *FSK-12* Run Time 1:33

2.35:1 Anamorphic

Studio:
Director: Michael Caleo
Actors:
Michael Keaton, Brendan Fraser, Amber Valletta, Daniel Stern, Richard Kuhlman, Alexis Cruz, Neal McDonough, William Ragsdale, Michael G. Hagerty, Maree Cheatham, David Jensen, Michael Lerner, Caroline McKinley, Sam Nazarian, Douglas M. Griffin, Roland D. Rowe, Jack Galle, Gary Grubbs, Hascal Berteau, Breann McGregor, John McConnell, Cary Alden

Collection Number:

Movie Overview:

Wenn Geschäfte persönlich werden.

In der halsabschneiderischen Businesswelt von New York ist Ted Riker (Michael Keaton,"Batman") der unumstrittene König. Er ist bitter, zynisch und rücksichtslos - das genaue Gegenteil von Jamie (Brendan Fraser,"Die Mumie"), seinen naiven neuen Geschäftspartner aus Ohio. Als Jamie immer wieder versagt, versucht er sich mit Ted anzufreunden und stellt ihm seine schöne Verlobte Belisa (Amber Vallette, "Hitch - Der Date Doktor") vor. Sie weckt etwas in Ted, das er vor langer Zeit verloren zu haben glaubte. Wenn er jedoch seinem gerade wieder entdecktem Herzen folgen will, muss er Jamies brechen. Da sein junger Kollege aber zunehmend die Nerven zu verlieren droht, könnte sich diese Idee als sehr gefährlich erweisen ...



Lady in the Water - Das Mädchen aus de

Location: Slot #

2006 *Fantasy* **Rated** *FSK-12* Run Time 1:45

1.78:1 Anamorphic

Studio: Warner Bros. Pictures
Director: M. Night Shyamalan
Actors:
Paul Giamatti, Bryce Dallas Howard, Jeffrey Wright, Bob Balaban, Sarita Choudhury, Cindy Cheung, M. Night Shyamalan, Freddy Rodriguez, Bill Irwin, Mary Beth Hurt, Noah Gray-Cabey, Joseph D. Reitman, Jared Harris, Grant Monohon, John Boyd, Ethan Cohn, June Kyoko Lu, Tovah Feldshuh, Tom Mardirosian, Maricruz Hernandez, Carla Jimenez, Natasha Perez

Collection Number:

Movie Overview:

Eine Gutenachtgeschichte für Erwachsene vom Schöpfer von *The Sixth Sense*, *Signs* und *The Village*.

Eine Geschichte, die M. Night Shyamalan seinen Kindern erzählte, ist die Vorlage für dieses Abtauchen in eine faszinierende Welt. Paul Giamatti spielt einen Hausmeister, der im Swimming-Pool eine Nymphe namens Story (Bryce Dallas Howard) entdeckt. Er beschließt, ihr bei ihrer Rückkehr in die Blaue Welt zu helfen. "Es wird sehr gefährlich", warnt sie. Und sehr spannend! Denn bösartige Kreaturen aus der fremden Welt streichen umher, um Story zu töten und jeden, der ihr hilft - auch die Bewohner der Wohnanlage, die nach und nach begreifen, dass sie Figuren aus einem Märchen sind. Story weckt Fähigkeiten bei den Mietern, von denen sie noch nicht einmal etwas ahnten. Erleben Sie, wie sie gemeinsam den unheimlichen Monstern trotzen, um Story zu helfen, ihre Welt zu retten und



Liebe braucht keine Ferien

Location: Slot #

2006 *Romanze* **Rated** *FSK-0* Run Time 2:10



Chick Flick!

1.85:1

Anamorphic

Studio: Universal Pictures
Director: Nancy Meyers
Actors:
Cameron Diaz, Kate Winslet, Jude Law, Jack Black, Eli Wallach, Edward Burns, Rufus Sewell, Miffy Englefield, Emma Pritchard, Sarah Parish, Shannyn Sossamon, Bill Macy, Shelley Berman, Kathryn Hahn, John Krasinski, Alex O'Loughlin, Odette Yustman, Bundle Williams, Suzanne Dizon, Terry Diab

Movie Overview:

Iris (Kate Winslet) und Amanda (Cameron Diaz) sind grundverschieden - die eine lebt in einem verträumten englischen Dorf, die andere bewohnt ein protziges Hollywood-Anwesen. Dennoch haben sie eine Gemeinsamkeit: Pech in der Liebe.

Bei ihrer verzweifelten Suche nach einem Ausweg kreuzen sich ihre Wege im Internet. Spontan beschließen sie die Wohnungen zu tauschen. Doch statt stiller Einsamkeit finden sie eine neue Liebe - und die Erkenntnis, dass mit einer neuen Adresse tatsächlich ein neues Leben beginnen kann ...

Eine turbulente Beziehungskomödie von Regisseurin Nancy Meyers (*Was das Herz begehrt, Was Frauen wollen*) voller Herz, Humor, Leidenschaft und Starbesetzung!



Collection Number:

Lonely Hearts Killers: AVF Bild SH 02/2(

Location: Slot #

2006 *Spannung/Thriller* **Rated** *FSK-16* Run Time 1:44

2.35:1

Studio:
Director:
Actors:

Movie Overview:

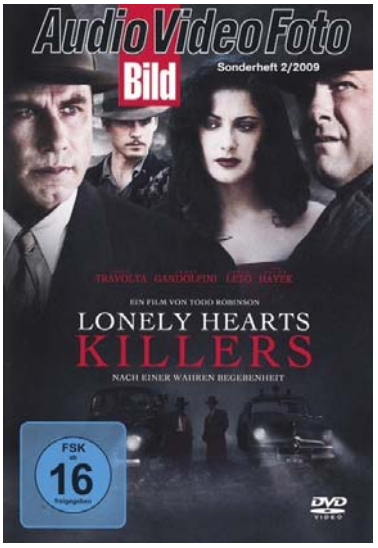

Collection Number:

Mein bester Freund

Location: Slot #

2006 *Komödie* **Rated** *FSK-0* Run Time 1:31

2.35:1

Anamorphic

Studio: Fidélité Films
Director: Patrice Leconte
Actors:
Daniel Auteuil, Dany Boon, Julie Gayet, Julie Durand, Jacques Mathou, Marie Pillet, Elizabeth Bourgine, Henri Garcin, Jacques Spiesser, Philippe du Janerand, Fabienne Chaudat, Jean-François Kopf, Alain Rimoux, Marc Faure, Eric Frey, Etienne Draber, Eric Naggar, Anne Le Ny, Pierre Aussedat, Audrey Marnay, Andrée Damant, Isabelle Spade

Movie Overview:

François ist ein erfolgreicher Antiquitätenhändler, der nur für seine Arbeit lebt. Eines Tages ersteigert er gegen den Willen seiner Geschäftspartnerin Catherine eine griechische Vase, die sein Leben völlig verändert. Der Legende nach füllte Achilles, aus Trauer um seinen toten Freund Patroklus, das gesamte Gefäß mit seinen Tränen. Catherine bezweifelt, dass je irgendjemand eine Träne um François vergießen wird und so schließen sie eine Wette ab: innerhalb von 10 Tagen soll François seinen besten Freund präsentieren. Er macht sich auf die Suche und muss bald feststellen, dass sich tatsächlich niemand zu ihm bekennen will. Je verzweifelter er sich zusammen mit dem Taxifahrer Bruno auf die Jagd macht, desto unachtsamer wird er gegenüber seiner Umwelt. Er bemerkt nicht einmal, dass ihn die ganze Zeit ein wahrer Freund begleitet.



Collection Number:

Mitten ins Herz - Ein Song für dich: Verl

Location:

Slot #

2006 *Komödie* **Rated** *FSK-0* Run Time 1:40



Chick Flick!

1.78:1

Anamorphic





Studio: Castle Rock Entertainme

Director: Marc Lawrence

Actors:

Hugh Grant, Scott Porter, Nick Bacon, Andrew Wyatt Blakemore, Dan McMillan, Tom Foligno, Zak Orth, Brooke Tansley, Daniel Stewart Sherman, Brad Garrett, Aasif Mandvi, Drew Barrymore, Haley Bennett, Matthew Morrison, Jason Antoon, Jeremy Karson, Emma Lesser, Kristen Johnston, Adam Grupper, Charlotte Maier, Toni Trucks, Lanette Ware

Movie Overview:

Einst war er der König der Pop-Charts, dann war er weg vom Fenster... und jetzt ist er nur noch Alex Fletcher. Doch plötzlich fordert die derzeit total angesagte Teenie-Pop-Queen den Ex-Superstar trotz seines verblassten 80er-Jahre-Ruhms auf, ihr einen Song zu schreiben - und er lässt sich die Chance für ein Comeback nicht entgehen. Aber er hat ein Problem: Mit Musik weiß er sich auszudrücken - doch texten kann er nicht. Da taucht plötzlich Sophie Fisher in seinem Apartment auf - eine verführerische, aber ziemlich abgedrehte Pflanzenpflegerin - und erweist sich als Geschenk des Himmels, denn sie hat eine poetische Ader für Songtexte. Gemeinsam basteln sie an dem Hit ... und entdecken dabei, dass es beim Texten eines Liebeslieds nie schaden kann, wenn man sich selbst verliebt.
Gemeinsam mit Hugh Grant und Drew Barrymore am Klavier sorgt Regisseur Marc Lawrence ('Ein Chef zum Verlieben') dafür, dass 'Mitten ins Herz - Ein Song für

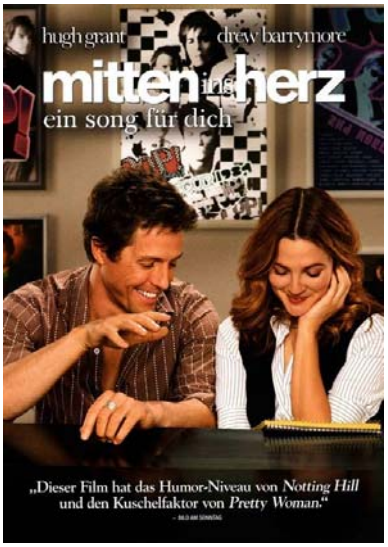

Collection Number:

Monk: 5. Staffel

Location:

Slot #

2006 *Krimi* **Rated** *FSK-12* Run Time 10:53

1.78:1

Anamorphic





Studio: Mandeville Films

Director: 1. Mr. Monk mal zwei?

Actors:

1. Mr. Monk mal zwei?, Tony Shalhoub, Traylor Howard, Jason Gray-Stanford, Ted Levine, Stanley Tucci, Susan Ward, Andrea Bogart, Greg Grunberg, Peter Weller, Stanley Kamel, Angel Oquendo, Carrie Chason, David Mersault, Lara Black, Margot Boecker, Michael Earl Reid, Rob Swanson, Tom Ohmer, Tony Shalhoub, Traylor Howard

Movie Overview:

Steht alles am richtigen Platz? Kein Staubkorn zu sehen? Dann kann es ja losgehen: Alle 16 Folgen der fünften Staffel der mit dem Emmy® Award und dem Golden Globe® prämierten Kultserie um den phobischen Ermittler – endlich auf DVD.
Dieses Mal muss sich Tony Shalhoub alias Monk unter anderem mit streikenden Müllfahrern, akuter Blindheit, massiven Geldnöten und kreischenden Rockfans herumplagen. Zum Glück stehen ihm Natalie (Traylor Howard), Captain Stottlemeyer (Ted Levine) und Lieutenant Disher (Jason Gray-Stanford) kompetent zur Seite. Und als besonderen Leckerbissen gibt es die Folge „Mr. Monk und der Lepramann" in beiden Versionen zu sehen: in schwarzweiß (Film noir) und in Farbe.
Keine Angst – mit dieser Krimibox kann man nichts falsch machen...

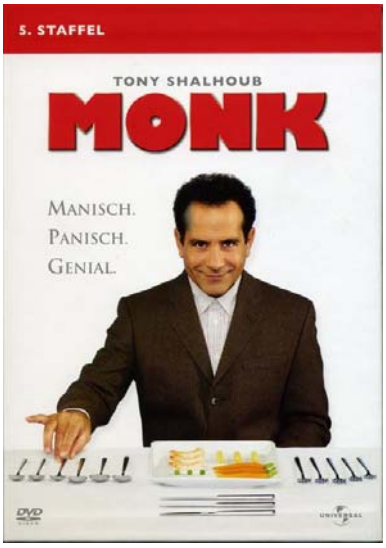

Collection Number:

Nacho Libre: Special Collector's Edition

Location:

Slot #

2006 *Komödie* **Rated** *FSK-6* Run Time 1:28

1.78:1

Anamorphic





Studio: Paramount Pictures

Director: Jared Hess

Actors:

Jack Black, Ana de la Reguera, Héctor Jiménez, Darius A. Rose, Moises Arias, Diego Eduardo Gomez, Carlos Maycotte, Richard Montoya, Cesar Gonzalez "Silver King", Rafael Montalvo, Julio Sandoval, Ventura Lahoz "Tigre Hispano", Felipe Jesus Hernandez "Terror Chino", Enrique Muñoz, Carla Jimenez, Agustin Rey "Rigo", Ricardo Castillo "Caballero de la Muete", Troy Gentile, Donald Chambers, Julio Escalero, Peter Stormare,

Movie Overview:

Nie zuvor war Jack Black komischer als in der Rolle des Ignacio. Als Koch in einem Kloster gibt er tagsüber den Waisenkindern zu essen und nachts verwandelt er sich in Nacho Libre, den berüchtigten Catcher in Leggins. Angespornt wird er von seinem Kumpel Esqueleto „The Skeleton", einem armen Bauern. Nacho kämpft gegen die gefährlichsten Catcher, nur um den Kindern zu helfen und die Zuneigung von Schwester Encarnación zu gewinnen - seiner heimlichen, verbotenen Liebe. Die Macher von *Napoleon Dynamite* und der Autor von *School of Rock* strapazieren hier von Anfang bis Ende mächtig die Lachmuskeln.

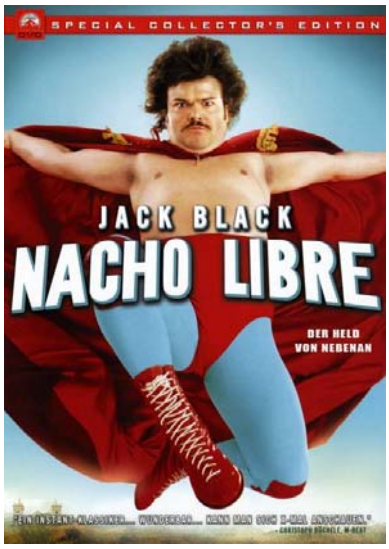

Collection Number:

Pans Labyrinth

Location: Slot #

2006 *Fantasy* **Rated** *FSK-16* Run Time 1:55

1.85:1 Anamorphic

Studio: Senator
Director: Guillermo Del Toro
Actors:
Ivana Baquero, Sergi Lopez, Maribel Verdu, Doug Jones, Ariadna Gil, Alex Angulo, Manolo Solo, César Vea, Roger Casamajor, Ivan Massagué, Gonzalo Uriarte

Movie Overview:

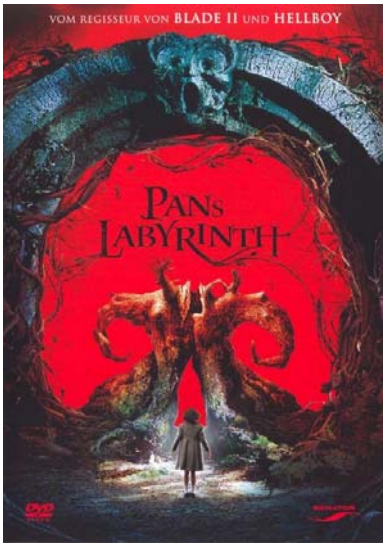

Collection Number:

Das Parfum - Die Geschichte eines Mörd

Location: Slot #

2006 *Spannung/Thriller* **Rated** *FSK-12* Run Time 2:21

2.35:1 Anamorphic

Studio: Constantin Film
Director: Tom Tykwer
Actors:
Otto Sander, Ben Whishaw, Francesc Albiol, Gonzalo Cunill, Roger Salvany, Andres Herrera, Simon Chandler, David Calder, Richard Felix, Birgit Minichmayr, Reg Wilson, Catherine Boisgontier, Nuria Casas, Carlos Gramaje, Sian Thomas, Michael Smiley, Walter Cots Wangüemert, Perry Millward, Jan Cortes, Berta Ros, Alvaro Roque, Franck Lefeuvre

Movie Overview:
GEBOREN ALS GENIE, VERDAMMT ZU EINEM MONSTER!

Paris, im Jahre 1738: Auf einem Fischmarkt zwischen Unrat und stinkenden Abfällen kommt Jean-Baptiste Grenouille (Ben Whishaw) zur Welt. Sehr früh bemerkt er, dass er einen äußerst ausgeprägten Geruchssinn besitzt und die Welt der Düfte intensiver wahrnehmen kann als jeder andere Mensch. Diese Gabe führt ihn eines Tages zu dem berühmten Parfümeur Baldini (Dustin Hoffman), der ihn als Lehrling aufnimmt. Schnell überflügelt der ansonsten schweigsame Sonderling seinen Meister in der Kunst des Duftmischens. Doch werden Düfte zu Grenouilles Obsession. Besessen von der Idee, menschliches Aroma zu konservieren und damit den vollendeten Duft zu komponieren, ermordet er zahlreiche junge Mädchen, deren Gerüche ihn betören. Während in der Parfummetropole Grasse weitere unerklärliche Morde



Collection Number:

Blackbeard - Piraten der Karibik

Location: Slot #

2006 *Abenteuer* **Rated** *FSK-12* Run Time 2:50

1.78:1 Anamorphic

Studio: Poseidon
Director:
Actors:
Jessica Chastain, Angus MacFadyen, Richard Chamberlain

Movie Overview:
England 1717:
Der junge Leutnant Robert Naynard erhält den gefährlichen Auftrag, den Piratenkapitän Hornigold und seinen zweiten Mann, einen gewissen Edward Teach, zur Strecke zu bringen.

Nur wenige Zeit später hat der verwegene Teach das Schiff von Hornigold übernommen. Er nennt sich nun Blackbeard, die Geißel der Meere, und macht diesem Namen alle Ehre. Sein größter Traum ist, den legendären Goldschatz des berüchtigten Piraten Kapitän Kidd zu finden



Collection Number:

Pirates of the Caribbean: Fluch der Kari

Location: Slot #

2006 *Abenteuer* **Rated** *FSK-12* Run Time 2:25

2.35:1 Anamorphic

Studio: Walt Disney Pictures
Director: Gore Verbinski
Actors:
Johnny Depp, Orlando Bloom, Keira Knightley, Jack Davenport, Bill Nighy, Jonathan Pryce, Lee Arenberg, Mackenzie Crook, Kevin R. McNally, David Bailie, Stellan Skarsgård, Tom Hollander, Naomie Harris, Martin Klebba, David Schofield, Alex Norton, Lauren Maher, Nej Adamson, Jimmy Roussounis, Moray Treadwell, San Shella, Jim Cody Williams

Movie Overview:
Captain Jack is back! Zum zweiten Mal heißt es "Leinen los" für den chaotischsten und zugleich kultigsten Piraten der sieben Weltmeere, der eine volle Breitseite säbelscharfer Gags und halsbrecherischer Action abfeuert!

Davy Jones, der mysteriöse Captain des "Flying Dutchman" hat noch eine Rechnung mit Jack Sparrow offen - doch der hat zunächst ganz andere Probleme: Ein Kannibalenstamm möchte ihn am liebsten auffressen! Auch Will Turner und seine stürmische Verlobte Elizabeth sind hinter Jack her - und alle machen sich auf die abenteuerliche Suche nach der geheimnisumwitterten "Truhe des Todes". Die wilde Jagd führt sie kreuz und quer durch die Karibik - furiose Säbelgefechte und Voodoozauber inbegriffen!

Kannibalen, ein schiffeverschlingender Riesenkrake und die schaurige Mannschaft des "Flying Dutchman" -

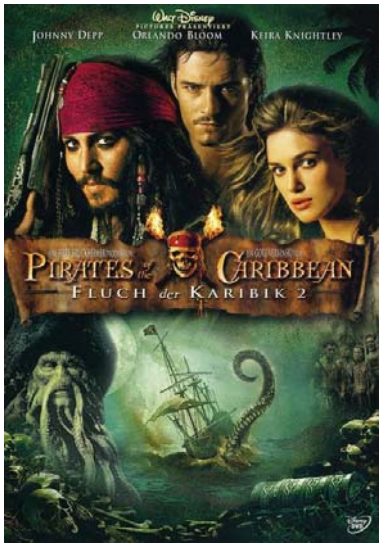

Collection Number:

Psych: 1.Staffel

Location: Slot #

2006 *TV* **Rated** *FSK-12* Run Time 10:48

1.78:1

Studio: NBC Universal Televisio
Director: 01. Mit einer Ausrede fäı
Actors:
01. Mit einer Ausrede fängt es an (Pilot, James Roday, Dulé Hill, Timothy Omundson, Anne Dudek, Corbin Bernsen, Kirsten Nelson, Don S. Davis, Pascale Hutton, Josh Hayden, Ingrid Tesch, P. Lynn Johnson, Jason Bryden, Robert Parent, Jocelyne Loewen, Michael Roberds, Dagmar Midcap, Patricia Idlette, Mark Acheson, Sage Brocklebank, Rob Bruner, Anthony Harrison

Movie Overview:
Shawn (James Roday), ein selbsternannter Detektiv mit fotografischem Gedächtnis, kann Mithilfe seiner Gabe der Polizei bei der Aufklärung mehrerer ungelöster Fälle helfen. Dabei gibt Shawn jedoch vor, hellseherische Fähigkeiten zu besitzen. Als die Polizei Shawn häufiger um Unterstützung bittet, beschließt dieser, gemeinsam mit seinem Anfangs sehr skeptischen, besten Freund Gus (Dulé Hill) eine Detektei zu gründen. Als offizieller Assistent des „Mediums“ Shawn hat dieser allerdings größte Sorge, dass der Schwindel um dessen erfundenen Kräfte auffliegt…

Disc 1:

1. Mit einer Ausrede fängt es an (Pilot)
2. So spannend kann ein Buchstabierwettbewerb sein!
3. Man möge sprechen…oder für immer schweigen

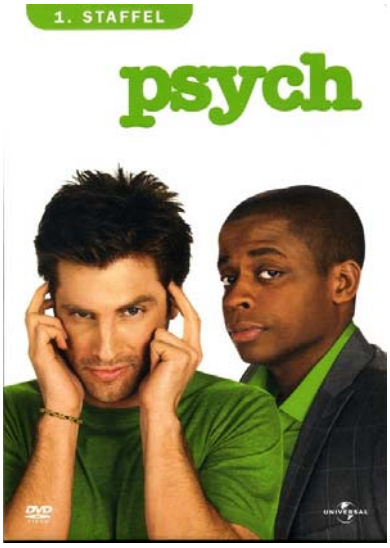

Collection Number:

Rache ist sexy: Verleihversion

Location: Slot #

2006 *Komödie* **Rated** *FSK-0* Run Time 1:26

Chick Flick! 1.85:1 Anamorphic

Studio: Twentieth Century Fox
Director: Betty Thomas
Actors:
Jesse Metcalfe, Brittany Snow, Ashanti, Sophia Bush, Arielle Kebbel, Penn Badgley, Jenny McCarthy, Fatso-Fasano, Kevin McNulty, Patricia Drake, Amanda Li, Jeff Ballard, Taylor Kitsch, Steve Bacic, Dean Wray, Jon Cuthbert, Aaron Dudley, Marc Menard, Dan Payne, Mercedes de la Zerda, Brendan Penny, Taurean Mills

Movie Overview:
Was passiert, wenn drei attraktive Highschool-Girls entdecken, dass ihr Freund auch noch mit den beiden anderen flirtet? Genau das erfährt John Tacker, der begehrte Captain der Basketball-Mannschaft. Denn als die Mädchen Carrie, Heather und Beth durch Zufall herausfinden, dass John mit jeder von ihnen eine Affäre hat, gibt es für das wütende Trio nur ein Ziel: Rache - und zwar wirkungsvoll und raffiniert. Die drei hecken einen teuflischen Plan aus, der nicht nur das Leben von Mädchenschwarm John völlig auf den Kopf stellt.

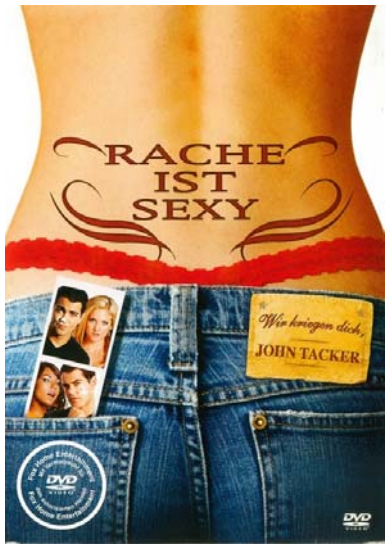

Collection Number:

Rob-B-Hood: 2 Disc Special-Edition

Location: Slot #

2006 *Komödie* **Rated** *FSK-12* Run Time 2:01

2.35:1 Anamorphic

Studio: Emperor Motion Pictures
Director: Benny Chan
Actors:
Jackie Chan, Louis Koo, Cherrie Ying, Andrew Lin, David Lee, Ian Alexander Dam, Chan Ho Ting, Michael Hui, Li Chung-chi, Wong Chi-wan, Ho Yat-wah, Fong Chi-kui, Tsui Kin-wah, Wong Pak-to, Lo Hoi-ying, Candice Yu, Chik Mo-chun, Tse Wai-yin, Chung Ka-lung, Christian Kila, Terence Yin, Jonathan Lee

Collection Number:

Movie Overview:

Jackie Chan ist zurück, und nach Ausflügen in das knallharte Cop-Business mit 'New Police Story' und in Fantasywelten mit 'Der Mythos' ist er wieder da, wo man ihn am liebsten hat: in einer Action-Comedy aus Hongkong! In diesem Genre feierte Jackie Chan seine größten Erfolge und mit Rob-B-Hood kehrt er nun in sein Paradefach zurück. Inszeniert wurde der raffinierte Mix aus Humor, Action, Dramatik und Slapstick von keinem Geringeren als Regisseur Benny Chan.

Thongs (Jackie Chan) und Octopus (Louis Koo) sind professionelle Einbrecher, die für den Gangsterboss Landlord (Michael Hui) arbeiten. Sie erhalten einen Auftrag, der ihnen Millionen von Dollar bescheren soll. Da Thongs seine Einkünfte regelmäßig beim Glücksspiel verprasst und Octopus seine Moneten für schöne Frauen verjubelt, sagen sie zu, ohne überhaupt zu wissen, was sie eigentlich stehlen sollen. Sie



Der Räuber Hotzenplotz

Location: Slot #

2006 *Abenteuer* **Rated** *FSK-0* Run Time 1:30

2.35:1 Anamorphic

Studio: Collina Filmproduktion
Director: Gernot Roll
Actors:
Armin Rohde, Martin Stührk, Manuel Steitz, Rufus Beck, Katharina Thalbach, Piet Klocke, Barbara Schöneberger, Christiane Höbiger, Armin Maiwald, Paul Maar, Jürgen Schopper

Collection Number:

Movie Overview:

OTFRIED PREUSSLERS BERÜHMTER HALUNKE IST WIEDER ZURÜCK!

"Ich raube mir, was mir gefällt", prahlt der Räuber Hotzenplotz. Und hätte er nicht ausgerechnet Großmutters geliebte Kaffeemühle geklaut, dann hätten sich der Kasperl und der Seppel auch nicht auf die gefahrvolle Suche begeben. Vermutlich wären auch Wachtmeister Dimpfelmoser und Frau Schlotterbeck nie zusammengekommen und die schöne Fee Amaryllis hätte für immer als Unke in den Verliesen des Zauberers Zwackelmann schmachten müssen. Nur gut, dass am Schuss jeder das bekommt, was er verdient ...



SAW III - Hast du das Leben verdient?

Location: Slot #

2006 *Horror* **Rated** *NR* Run Time 1:39

1.85:1 Anamorphic

Studio: Lions Gate Films
Director: Darren Lynn Bousman
Actors:
Tobin Bell, Shawnee Smith, Angus MacFadyen, Bahar Soomekh, Donnie Wahlberg, Dina Meyer, Leigh Whannell, Mpho Koaho, Barry Flatman, Lyriq Bent, J LaRose, Debra Lynn McCabe, Costas Mandylor, Betsy Russell, Jane Luk, Stefan Georgiou, Niamh Wilson, Alan Van Sprang, Kim Roberts, Brian Paul, Zoe Heath, Billy Parrott

Collection Number:

Movie Overview:

Nach einer Nachtschicht im Krankenhaus wird Dr. Lynn Denlon entführt und in ein verlassenes Lagerhaus verschleppt. Sie trifft auf Jigsaw, den gefürchteten Serienkiller, und dessen gelehrige Schülerin Amanda. Lynn soll den sterbenden Jigsaw so lange am Leben erhalten, wie das ebenfalls entführte Opfer Jeff benötigt, um einen mörderischen Parcours zu durchlaufen, den das Mastermind mit perversen Überraschungen gespickt hat. Doch während Lynn und Jeff gegen die tickende Uhr von Jigsaws Herzschlag arbeiten, ist in Wahrheit ein viel größeres Spiel im Gange ...

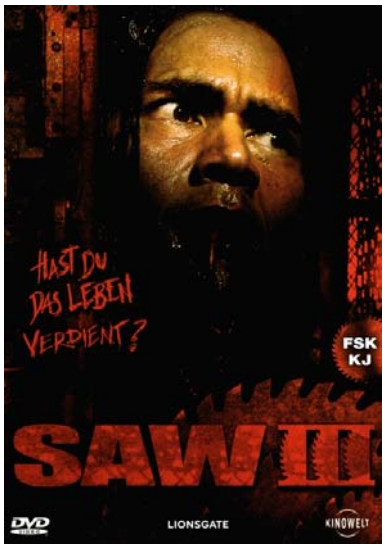

Snow Cake - Jedes Leben berührt ein ar

Location: Slot #

2006 *Drama* **Rated** *FSK-6* Run Time 1:47

Chick Flick! 1.85:1 Anamorphic DOLBY DIGITAL

Studio: UK Film Council
Director: Marc Evans
Actors:
Alan Rickman, Emily Hampshire, Jackie Brown, Callum Keith Rennie, Scott Wickware, Johnny Goltz, James Allodi, Janet van de Graaff, Carrie-Anne Moss, Julie Stewart, Sigourney Weaver, Charlie, Selina Cadell, Nia Roberts, Dov Tiefenbach, David Fox, Jayne Eastwood, John Bayliss, Jackie Laidlaw, Susan Coyne, Robert Smith Jones

Movie Overview:
Bewegendes, hochkarätiges Drama mit Starbesetzung: Sigourney Weaver („Alien"), Alan Rickman („Harry Potter") und Carrie-Anne Moss („Matrix") bringen in den Weiten Ontarios das Eis zum Schmelzen.

Der verschlossene Engländer Alex (Alan Rickman) streift mit einem Leihwagen ziellos durch die verschneiten Weiten Kanadas. Als er jedoch die Anhalterin Vivienne in sein Auto steigen läßt, ändert sich sein Leben schlagartig. Bei einem Autounfall kommt Vivienne ums Leben. Von Schuldgefühlen geplagt, fühlt sich Alex verpflichtet, die Mutter des jungen Mädchens aufzusuchen und ihr von dem Unfall zu berichten. Doch Linda (Sigourney Weaver) ist Autistin und kann ihre Gefühle nicht zeigen. Kurzerhand beschließt Alex, ein paar Tage bei ihr zu bleiben...



Collection Number:

Der Teufel trägt Prada

Location: Slot #

2006 *Drama* **Rated** *FSK-0* Run Time 1:45

2.35:1 Anamorphic DOLBY DIGITAL

Studio: Twentieth Century Fox
Director: David Frankel
Actors:
Meryl Streep, Anne Hathaway, Emily Blunt, Stanley Tucci, Simon Baker, Adrian Grenier, Tracie Thoms, Rich Sommer, Daniel Sunjata, David Marshall Grant, James Naughton, Tibor Feldman, Rebecca Mader, Jimena Hoyos, Gisele Bündchen, George C. Wolfe, John Rothman, Stephanie Szostak, Colleen Dengel, Suzanne Dengel, Heidi Klum, Valentino Garavani

Movie Overview:
Jungjournalistin Andy Sachs (Anne Hathaway) hat kein Gespür für Mode, kennt weder Dolce noch Gabbana und doch erhält sie den Job, für den Millionen junger Frauen töten würden: Sie wird die neue Assistentin von Miranda Priestly (Meryl Streep), der Chefredakteurin des angesagten New Yorker Modemagazins „Runway". Andy ahnt jedoch nicht, dass sich der vermeintlich coolste Job der Modeszene im Vorzimmer zur Hölle befindet, denn die Herrscherin der Modewelt ist für ihre Angestellten der Teufel in Person!

„Bissige Komödie mit Top-Besetzung" (Focus). Oscar®-Gewinnerin Meryl Streep* und Anne Hathaway in David Frankels (*Sex and the City*) erfrischend biestigen Komödie nach dem Kult-Bestseller, der nicht nur in den USA für Furore sorgte.

*1982: Beste Hauptdarstellerin - *Sophies Entscheidung*



Collection Number:

Volver: Verleihversion

Location: Slot #

2006 *Drama* **Rated** *FSK-12* Run Time 1:56

2.35:1 Anamorphic DOLBY DIGITAL

Studio: Universum Film
Director: Pedro Almodóvar
Actors:
Penélope Cruz, Carmen Maura, Lola Dueñas, Blanca Portillo, Yohana Cobo, Chus Lampreave, Antonio de la Torre, Carlos Blanco, Isabel Díaz, Nieves Sanz Escobar, Leandro Rivera, Yolanda Ramos, Carlos García Cambero, Pepa Aniorte, Elvira Cuadrupani, Alfonsa Rosso, Fany de Castro, Eli Iranzo, Magdalena Brotto, Isabel Ayúcar, Concha Galán, Marie Franç Torres

Movie Overview:
Raimunda (Penélope Cruz) dreht gleich durch: Während vorne in ihrem Restaurant ein äußerst lebhaftes Filmteam eine ziemlich lautstarke Party feiert, liegt hinten im Kühlraum ein äußerst schweigsamer und ziemlich toter Männerkörper. Der muss dringend da weg, aber wie? Große Not mobilisiert Frauensolidarität und allerhand kriminelle Energie: Und so formiert sich spontan ein weibliches Leichenräumkommando bestehend aus Raimunda, ihrer 15-jährigen Tochter, einer hilfsbereiten Hure von nebenan und dem plötzlich sehr lebendigen Geist der verstorbenen Großmutter (Carmen Maura). Der Kadaver ist bald fort, aber die Probleme - Santa Maria! -fangen jetzt erst an …

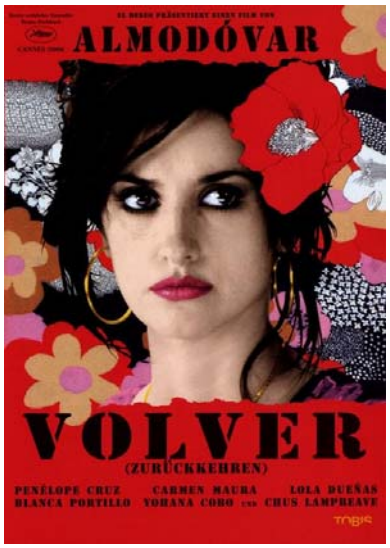

Collection Number:

The Washingtonians - Die Menschenfres

Location: Slot #

2006 *Horror* **Rated** *FSK-16* Run Time 0:55

1.78:1
Anamorphic

Studio: Starz Productions
Director: Peter Medak
Actors:
Caroline Carter, Julia Tortolano, Venus Terzo, Johnathon Schaech, Myron Natwick, Esme Lambert, Abraham Jedidiah, Patrick Keating, Wendy Donaldson, Nathan Clark, Daniel Cudmore, Brian Jensen, Joel Wirkkunen, Chris Kalhoon, Ian Carter, Saul Rubinek, Richard Stroh, Gardiner Miller, Alan Legros, Duncan Fraser, Christopher Davis, Chi Lam

Collection Number:

Movie Overview:
Was wäre, wenn sich alles, was wir über die heiligen Ikonen der amerikanischen Geschichte wissen, als frei erfunden erweisen würde? Die Entdeckung eines Artefakts aus dem amerikanischen Unabhängigkeitskrieg beweist, dass George Washingtons legendäres Holzgebiss nach mehr als nur Freiheit hungerte. Würde die Regierung die Wahrheit vertuschen, damit die Reputation des Nationalhelden nicht durch den Fleischwolf gedreht wird?

Nach dem Tod seiner Großmutter entdeckt Mike (Johnathon Schaech) hinter einem alten Gemälde eine Schriftrolle, welche die amerikanische Geschichte in einem ganz anderen Licht erscheinen lässt. George Washington war ein unersättlicher, blutrünstiger Kannibale. Schon bald tauchen seine immer noch aktiven Anhänger, die fleischhungrigen Washingtonians auf und wollen dieses Geheimnis bewahren. Kompromisslos zelebrieren sie ihre prunkvollen

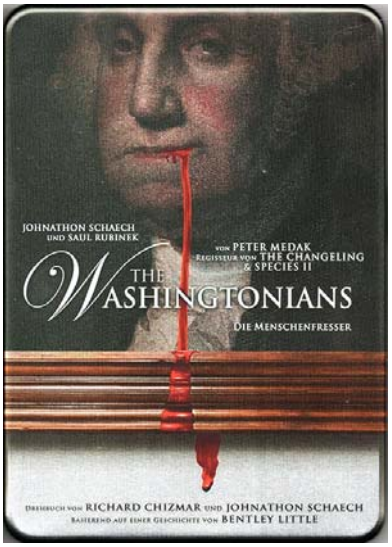

Wer früher stirbt ist länger tot: Verleihve

Location: Slot #

2006 *Komödie* **Rated** *FSK-6* Run Time 1:42

2.35:1
Anamorphic

Studio: Movienet Film
Director: Marcus Hausham Roser
Actors:
Markus Krojer, Fritz Karl, Jürgen Tonkel, Jule Ronstedt, Saskia Vester, Franz Xaver Brückner, Johann Schuler, Sepp Schauer, Heinz-Josef Braun, Tim Seyfi, Pia Lautenbacher, Klausi Steinbacher, Johanna Bittenbinder, Monika Manz, Alexander Liegl, Stefanie von Poser, Arnd Schimkat, Konstantin Wecker, Edeltraud Schubert, Robert Joseph Bartl, Maximilian Brückner, Gerd Baumann

Collection Number:

Movie Overview:
Im oberbayerischen Germringen lebt der "Kandlerwirt" (Fritz Karl) seit dem Tod seiner Frau allein mit den beiden Söhnen Sebastian (Markus Krojer) und Franz (Franz Xaver Brückner).
Eines Tages erfährt der 11-jährige Sebastian zufällig, dass seine Mutter nicht, wie immer behauptet, bei einem Unfall, sondern bei seiner Geburt gestorben ist, und entwickelt heftige Schuldgefühle. Da er für sein Alter ohnehin ein beeindruckendes Sündenregister vorzuweisen hat, fürchtet er nun, nach seinem Ableben im Fegefeuer büßen zu müssen - wenn er nicht schleunigst etwas dagegen unternimmt. Konsequent setzt er alles daran, sich von seinen Sünden reinzuwaschen - oder idealerweise gleich unsterblich zu werden.
Die wichtigste Wiedergutmachung scheint ihm zu sein, eine neue Frau für den Vater zu finden, aber wie? Am Stammtisch im Gasthof seines Vaters steht man ihm mit freundschaftlichem Rat zur Seite, und auch ein



Wicker Man - Ritual des Bösen

Location: Slot #

2006 *Horror* **Rated** *FSK-16* Run Time 1:37

2.40:1
Anamorphic

Studio: Millennium Films
Director: Neil LaBute
Actors:
Nicolas Cage, Ellen Burstyn, Kate Beahan, Frances Conroy, Molly Parker, Molly Parker, Leelee Sobieski, Diane Delano, Michael Wiseman, Erika Shaye Gair, Christa Campbell, Emily Holmes, Zemphira Gosling, Matthew Walker, Mary Black, Christine Willes, Sophie Hough, David Purvis, Xantha Radley, Tania Saulnier, Anna Van Hooft, Moraea Bieber

Collection Number:

Movie Overview:
Der Police Officer Edward Malus (*Nicolas Cage*) wird auf die kleine Insel Summersisle gerufen, um hier das mysteriöse Verschwinden eines jungen Mädchens aufzuklären.
Dort trifft er auf eine seltsam reservierte Gemeinde, die offenbar vorchristlichen Naturkulten anhängt und behauptet, dass das Mädchen namens Rowan dort nie gelebt hätte. Bald kommt Edward zu der schrecklichen Vermutung, dass die Kleine als menschliches Opfer für heidnische Gottheiten gedient haben könnte, und gerät immer tiefer in den gefährlichen Sog okkulter Mächte und Bräuche. Jeder Schritt näher an das verlorene Kind bringt ihn auch einen Schritt weiter in Richtung der größten Bedrohung der Insel: des Wicker Man.



Wo ist Fred?

Location: Slot #

2006 *Komödie* **Rated** *FSK-12* Run Time 1:47

Chick Flick! 1.85:1 Anamorphic

Studio: Senator Filmverleih
Director: Anno Saul
Actors:
Til Schweiger, Alexandra Maria Lara, Jürgen Vogel, Anja Kling, Christoph Maria Herbst, Tanja Wenzel, Ramon Julia König, Pasquale Aleardi, David Scheller, Adele Neuhauser, Fahri Ogün Yardim, Daniel Steiner, Erwin Aljukic, Vanessa Petruo, Jessica McIntyre, Eckhard Preuss, Michael Hanemann, Ursela Monn, Martin Brambach, Gode Benedix, Tobias Kasimirowicz, Jo Kern

Movie Overview:
Um seinem nervtötenden Stiefsohn-in-spe Linus zu imponieren und dessen Mutter Mara von seinen Stiefvater-Qualitäten zu überzeugen, muss der grundehrliche Polier Fred (Til Schweiger) Linus' größten Wunsch erfüllen. Nichts wünscht sich der kleine Intrigant mehr als einen Autogramm-Basketball von Alba Berlin. Der wird jedoch nach jedem Spiel immer in die Behinderten-Tribüne geworfen. Beim nächsten Basketball-Match wird Fred von seinem Kumpel Alex (Jürgen Vogel) daher im Rollstuhl auf die Behindertentribüne gefahren. Und Fred kann den Ball sogar ergattern. Doch die Freude währt nur kurz. Denn das Vereinsmanagement hat einen Imagefilm in Auftrag gegeben. Die Dreharbeiten übernimmt die Jungregisseurin Denise (Alexandra Maria Lara), die den vermeintlich stummen und hilflosen Fred gleich in ihr großes Herz schließt...

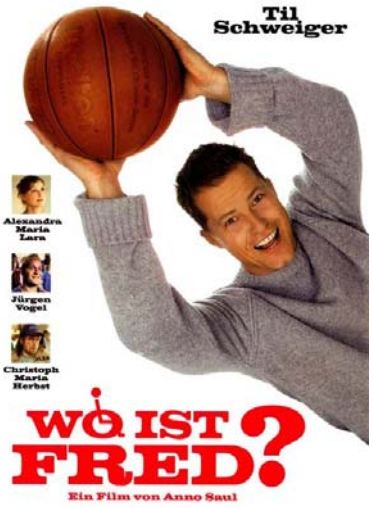

Collection Number:

Wächter des Tages: Director's Cut Editi

Location: Slot #

2006 *Horror* **Rated** *FSK-16* Run Time 2:20

2.35:1 Anamorphic

Studio: Fox Searchlight Pictures
Director: Timur Bekmambetov
Actors:
Konstantin Khabensky, Maria Poroshina, Vladimir Menshov, Galina Tunina, Victor Verzhbitsky, Zhanna Friske, Dima Martynov, Valery Zolotukhin, Alexei Chadov, Nurzhuman Ikhtymbayev, Alexei Maklakov, Alexander Samoilenko, Gosha Kutsenko, Irina Yakovleva, Yegor Dronov, Nikolai Olyalin, Rimma Markova, Anna Sliu, Igor Lifanov, Sergei Trofimov, Maria Mironova, Anna Dubrovskaya

Movie Overview:
Nach „W*ächter der Nacht*" wird die russische Kult-Trilogie mit dem 2. Teil spektakulär fortgesetzt!

Seit Menschengedenken existiert zwischen den Kräften der Finsternis und des Lichts ein Waffenstillstand, dessen Einhaltung von den Wächtern des Tages und der Nacht kontrolliert wird. Doch der Pakt ist in Gefahr als Yegor, der Sohn des Lichtkriegers Anton, sich für die dunkle Seite entscheidet. Anton setzt alles daran, Yegor den Mächten des Bösen zu entreißen, um einen blutigen Krieg zu verhindern, der das Schicksal der Welt besiegeln wird.

Innovative Effekte, gnadenlose Action, apokalyptische Bilder - ein fesselnder Fantasy-Thriller mit Kultstatus, der hier exklusiv in der 13 Minuten längeren Fassung zu sehen ist.



Collection Number:

The Mamas & The Papas: California Dre

Location: Slot #

2005 *Musik* **Rated** *NR* Run Time 0:00

1.33:1

Studio:
Director:
Actors:
Michelle Phillips, John Phillips, Cass Elliot, Denny Doherty

Movie Overview:
California Dreamin' - The Songs Of The Mamas & The Papas celebrates the 40th anniversary of the harmonious pop-rock group and the 1965 release of their first record ("California Dreamin'"), spotlighting a wealth of classic television performances that have been buried for over thirty-fiv years - including a previously unreleased song - plus new and rare interviews telling the fascinating story of The Mamas & The Papas.

This special one-hour retrospective, as seen on Public Television, is expanded for DVD with an additional thirty minutes of footage.

Songs include:
I Call Your Name
Dancing In The Street
Do You Believe In Magic
Somebody Groovy

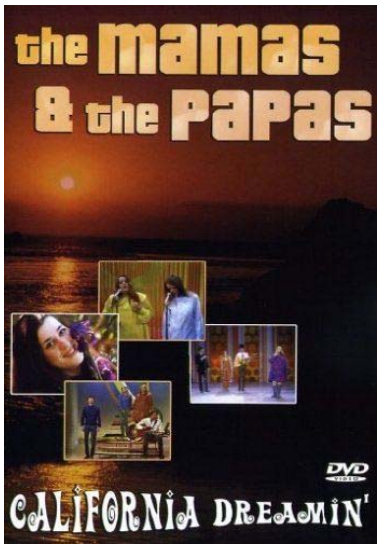

Collection Number:

Orkus: The Best On DVD Vol. 1

Location: Slot #

2005 *Musik* **Rated** *FSK-12* Run Time 2:35

1.33:1

Studio: SPV
Director:
Actors:

Movie Overview:

DVD 1:
01. Oomph! feat. Nina Hagen - Fieber (Video Version)
02. Xandria - Ravenheart
03. Zeraphine - Die Macht in Dir
04. Tanzwut - Meer
05. Goethes Erben feat. Peter Heppner - Glasgarten
06. Morthem Vlade Art - Rooms For Tourists
07. The Retrosic - The Storm
08. NamNamBulu - Memories
09. In Extremo - Küss mich (Video Version)
10. Nightwish - End Of All Hope
11. Subway To Sally - Knochenschiff - Live (2003 Berlin/Columbia Halle)
12. Schandmaul - Teufelsweib
13. Mantus - Wir warten auf den Tod
14. Diary Of Dreams - Traumtänzer
15. Artwork - Starlight Garden
16. The Azoic - Conflict
17. Run Level Zero - K.a.d.o.

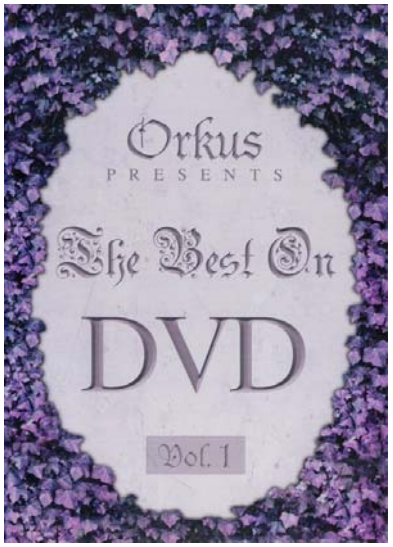

Collection Number:

Schattenreich Vol. 2

Location: Slot #

2005 *Musik* **Rated** *FSK-12* Run Time 3:15

1.33:1 DOLBY DIGITAL

Studio: Drakkar Entertainment
Director:
Actors:

Movie Overview:

Videoclips
01. Nightwish - Nemo
02. Deine Lakaien - Over and done
03. Oomph! - Sex Hat Keine Macht
04. Exilia - Cant Break Me Down
05. HIM - And Love Said No
06. Unheilig - Freiheit
07. L`ame Immortelle - 5 Jahre
08. Within Temptation - Stand My Ground
09. Paradise Lost - Forever After
10. Escape With Romeo - Its Loneliness
11. 2Raumwohnung - Spiel Mit
12. Covenant - Bullet
13. De/Vision - Unputdownable
14. Zeraphine - Die Macht In Dir
15. Lab - When Heaven Gets Dirty
16. Qntal - Flamma
17. Schandmaul - Walpurgisnacht
18. Tanzwut - Caupuna



Collection Number:

Æon Flux: Paramount Collection

Location: Slot #

2005 *Science-Fiction* **Rated** *FSK-12* Run Time 1:29

2.35:1 DOLBY DIGITAL
Anamorphic

Studio: Paramount Pictures
Director: Karyn Kusama
Actors:
Charlize Theron, Marton Csokas, Jonny Lee Miller, Sophie Okonedo, Frances McDormand, Pete Postlethwaite, Amelia Warner, Caroline Chikezie, Nikolai Kinski, Paterson Joseph, Yangzom Brauen, Aoibheann O'Hara, Thomas Huber, Weijian Liu, Maverick Quek, Ralph Herforth, Megan Gay, Rainer Will, Charlie Beall, Bruno Bruni

Movie Overview:

OSCAR®-Preisträgerin* Charlize Theron spielt Aeon Flux, eine Agentin, die im 25. Jahrhundert im Untergrund gegen das totalitäre Regime der letzten bewohnten Stadt der Erde kämpft.

Aeon ist die größte Hoffnung der Rebellen, die bedrückend sterile, „perfekte" Gesellschaft zu stürzen. Jedoch entdeckt Aeon während ihres Auftrags, das Oberhaupt der Regierung zu töten, ein Netz voller aufsehenerregender Geheimnisse, welche die Zukunft der Welt komplett verändern könnten - dieser fesselnde Sci-Fi-Action-Thriller basiert auf der bahnbrechenden Kultzeichentrickserie von MTV.

*Beste Hauptdarstellerin, *Monster*, 2003

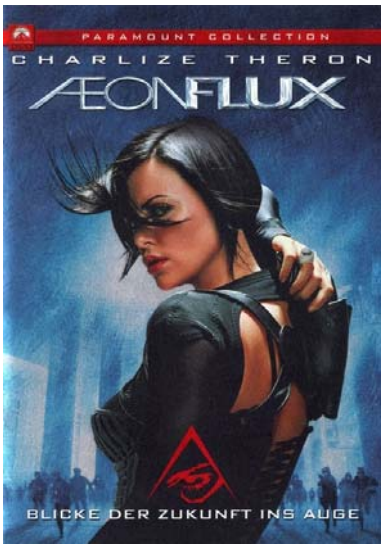

Collection Number:

Casanova: Verleihversion

Location: Slot #

2005 *Drama* **Rated** *FSK-12* Run Time 1:47

2.35:1 Anamorphic

Studio: Touchstone Pictures
Director: Lasse Hallström
Actors:
Heath Ledger, Sienna Miller, Jeremy Irons, Oliver Platt, Lena Olin, Omid Djalili, Stephen Greif, Ken Stott, Helen McCrory, Leigh Lawson, Tim McInnerny, Charlie Cox, Natalie Dormer, Phil Davis, Paddy Ward, Ben Moor, Adelmo Togliani, Lidia Biondi, Eugene Simon, Robert Levine, Lauren Cohan, Danielle Baker

Movie Overview:
Venedig 18. Jahrhunderts. Der junge, charmante Giacomo Casanova ist als unwiderstehlicher Verführer berühmt und berüchtigt. Mit größter Raffinesse erobert er jedes weibliche Herz und macht selbst vor Klostermauern nicht halt. Eines Tages passiert jedoch etwas Unvorhergesehenes: Casanova begegnet seiner großen Liebe. Doch die lässt den größten Liebhaber aller Zeiten abblitzen. Eine herbe Niederlage für den Frauenheld, der ab sofort nichts unversucht lässt, ihr Herz doch noch zu gewinnen.
Ein heiteres Verwirrspiel beginnt - zwischen Reiz der Eroberung und der Macht echter Gefühle. Kann es sein, dass zum ersten Mal in seinem Leben Casanova erobert wird?

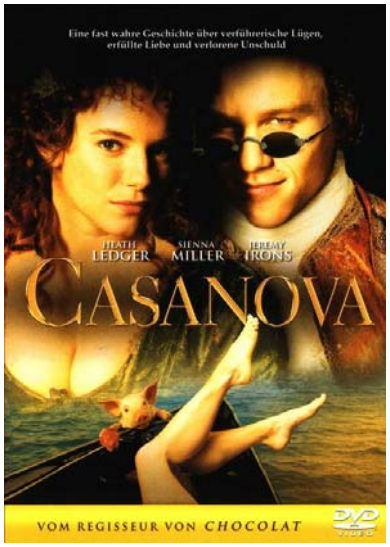

Collection Number:

Cool & Fool - Mein Partner mit der große

Location: Slot #

2005 *Action* **Rated** *FSK-12* Run Time 1:19

1.85:1 Anamorphic

Studio: New Line Cinema
Director: Les Mayfield
Actors:
Samuel L. Jackson, Eugene Levy, Luke Goss, Miguel Ferrer, Susie Essman, Anthony Mackie, Gigi Rice, Rachael Crawford, Philip Akin, Christopher Murray, Joel Keller, John Hemphill, Kathryn Greenwood, Carrie Cain Sparks, George Ghali, Leni Parker, Matt Cooke, Joe Sacco, Neville Edwards, Scott Wickware, Tomorrow Baldwin Montgomery, Geoff Bowes

Movie Overview:
Undercover-Bulle Vann (Samuel L. Jackson) ist einer Gruppe illegaler Waffenhändler auf der Spur. Er hat ein Treffen mit ihnen vereinbart, in dem er sich als Käufer ausgeben will. Doch das Treffen findet aufgrund einer Verwechselung nicht mit dem coolen Cop, sondern mit dem Vertreter für Zahnarztbedarf Andy Fiddler statt. Da Vann den dicken Fisch nicht vom Köder lassen will, muss er dafür sorgen, dass die Waffenschieber das Landei für einen schweren Jungen halten, der tatsächlich an ihren Waffen interessiert ist. Das würde Vann auch sicher hinbekommen, aber Fiddler entpuppt sich als notorische Quasselstrippe, die Vann alles abverlangt...

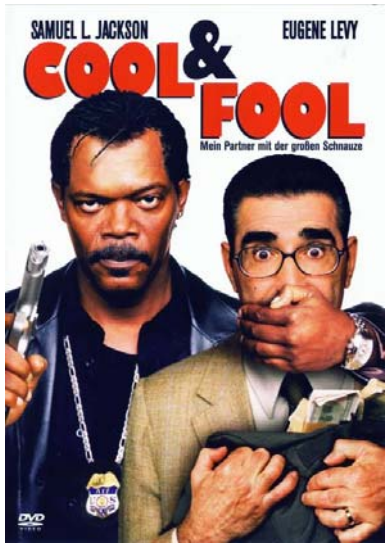

Collection Number:

Cool Money

Location: Slot #

2005 *Spannung/Thriller* **Rated** *FSK-12* Run Time 1:28

1.78:1 Anamorphic

Studio: Sony Home Entertainme
Director: Gary Burns
Actors:
James Marsters, John Cassini, Larry Manetti, Wayne Robson, Robin Brûlé, Jason Schombing, Margot Kidder, Denis Akiyama, Randy Butcher, Kira Clavell, Jennifer Coburn, Rene Curley, Louis Di Bianco, Carlos Diaz, Conrad Dunn, Jerry Getty, Rolando Alvarez Giacoman, Emily Hampshire, Kaylin Hart, Paolo Mancini, Thomas Michael, Ramona Milano

Movie Overview:
Sein Leben lang war Bobby Comfort (James Marsters) kriminell, doch als Familienvater beschließt er, fortan ein ehrbares Leben zu führen. Sehr bald muss er allerdings feststellen, dass es gar nicht so einfach ist, dem Ruf des Verbrechens und des schnellen Geldes zu widerstehen. Sein Freund Sammy (John Cassini) macht ihm nämlich ein Angebot, das er nicht ablehnen kann - die Chance, sich an einem Zehn-Millionen-Dollar-Hotelraub zu beteiligen. So wird er in eine Reihe brillanter Überfälle verwickelt, die New Yorks teuerste Fünf-Sterne-Hotels ins Visier nehmen.

Basierend auf einer wahren Begebenheit zeigt 'Cool Money' drei Diebe, die auf dem Zenith ihrer kriminellen Karriere die Polizei zum Narren halten, die sichersten Hotels der Welt in Aufregung versetzen und den größten Coup ihres Lebens inszenieren.

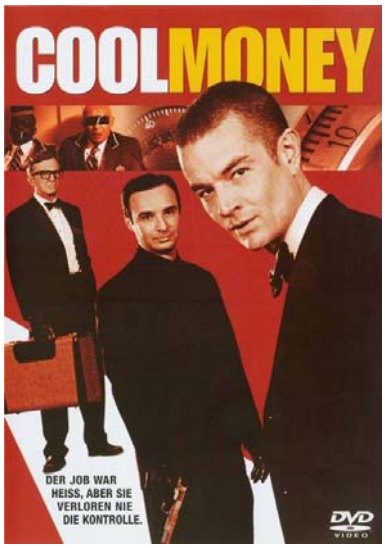

Collection Number:

Tim Burton's Corpse Bride - Hochzeit m

Location: Slot #

2005 *Animation* **Rated** *FSK-6* Run Time 1:14

1.78:1 Anamorphic

Studio: Warner Bros. Pictures
Director: Mike Johnson
Actors:
Johnny Depp, Helena Bonham Carter, Emily Watson, Tracey Ullman, Paul Whitehouse, Paul Whitehouse, Joanna Lumley, Albert Finney, Richard E. Grant, Christopher Lee, Michael Gough, Jane Horrocks, Enn Reitel, Deep Roy, Danny Elfman, Stephen Ballantyne, Lisa Kay

Movie Overview:

Tim Burton's Corpse Bride - Hochzeit mit einer Leiche ist das neue Meisterwerk des Kult-Regisseurs, welches die düster-romantische Tradition seiner Fantasy-Klassiker *Sleepy Hollow* und *The Nightmare Before Christmas* erfolgreich fortsetzt.

Im viktorianischen Zeitalter des 19. Jahrhunderts steht der schüchterene Victor Van Dort kurz vor der Vermählung mit der reichen und anmutigen Victoria Everglot. Als er jedoch durch Zufall eine geheimnissvolle Leichenbraut zum Leben erweckt und diese sich prompt in ihn verliebt, steht Victor vor einer schweren Wahl. Entweder ein Leben in der grauen und tristen Welt der Lebenden oder ein Dasein voller Spaß und Frohsinn im unerwartet bunten Totenreich. Hin- und hergerissen zwischen der Liebe zu Victoria und seiner Treue zur modrigen Leichenbraut Emily, muss Victor letztendlich eine Entscheidung treffen...



Collection Number:

Couchgeflüster - Die erste therapeutiscl

Location: Slot #

2005 *Komödie* **Rated** *FSK-0* Run Time 1:42

Chick Flick! 1.85:1 Anamorphic

Studio: Stratus Film Company
Director: Ben Younger
Actors:
Meryl Streep, Uma Thurman, Bryan Greenberg, Jon Abrahams, Adriana Biasi, David Younger, Palmer Brown, Zak Orth, Annie Parisse, Aubrey Dollar, Jerry Adler, Doris Belack, Ato Essandoh, David Anzuelo, Naomi Aborn, John Rothman, Jonathan Roumie, Tadhg O'Mordha, Madhur Jaffrey, Gil Deeble, Jason McDonald, Lotte Mandel

Movie Overview:

Zwei weibliche Hollywood-Stars in Bestform: Uma Thurman begeistert als liebenswert-chaotische Hysterikerin und Oscar-Preisträgerin Meryl Streep als Furie wider Willen in Therapeutinnengestalt!

Rafi (Uma Thurman), 37 sieht blendend aus, hat einen gutbezahlten Job und bewohnt ein schickes Apartment in New York. Man möchte neidisch werden. Wäre da nicht das unüberhörbare Ticken der biologischen Uhr und ihr unerfüllter Kinderwunsch. Um einer drohenden Depression vorzubeugen sucht Rafi regelmäßig ihre Therapeutin Dr. Lisa Metzger (Meryl Streep) auf. Eine gestandene Frau mütterlichen Typs, die stets weise Ratschläge auf Lager hat: Geh aus und triff dich mit Männern! Rafi - ganz gefolgsame Patientin - zieht los. Und verliebt sich prompt: in David (Bryan Greenberg), einen Traumtyp der Kategorie supersüß und supersexy. Die Sache hat nur einen Haken: Ihr Romeo ist erst 23 und wohnt noch bei seinen Großeltern. Macht nichts,



Collection Number:

The Dark

Location: Slot #

2005 *Horror* **Rated** *FSK-16* Run Time 1:28

1.85:1 Anamorphic

Studio: Impact Pictures
Director: John Fawcett
Actors:
Maria Bello, Sean Bean, Maurice Roëves, Sophie Stuckey, Abigail Stone, Richard Elfyn, Caspar Harvey, Eluned Jones, Gwyneth Petty, Robin Griffith, Mike Keegan, Tonya Smith

Movie Overview:

In der Hoffnung, ihre junge Familie wieder zusammenzuführen, fährt die New Yorkerin Adelle mit ihrer Tochter Sarah nach Wales. Dort lebt ihr Ehemann James in einem abgelegenen Farmhaus an der Küste. Schon kurz nach der Ankunft erlebt Adelle einen schlimmen Alptraum: Sarah verschwindet in den dunklen Tiefen des Meeres. Während sich James auf die Suche nach seiner verschwundenen Tochter macht, wird Adelle von Visionen heimgesucht, die ihre tiefsten Ängste offenbaren.

Anscheinend besitzt die Farm eine dunkle Vergangenheit. Als plötzlich ein mysteriöses Mädchen auftaucht, das vorgibt zu wissen, wo Sarah ist, kommt Adelle einer alten walisischen Legende auf die Spur, wonach ein Toter dann zurückkehrt, wenn ein Lebender geopfert wird...

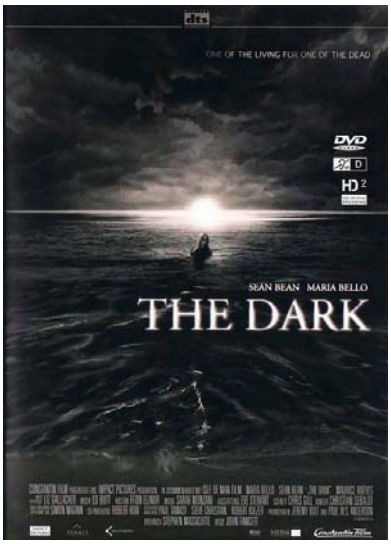

Collection Number:

Deuce Bigalow: European Gigolo

Location: Slot #

2005 *Komödie* **Rated** *FSK-16* Run Time 1:20

1.85:1 Anamorphic

Studio: Sony Pictures Home Ent
Director: Mike Bigelow
Actors:
Rob Schneider, Eddie Griffin, Jeroen Krabbé, Til Schweiger, Douglas Sills, Carlos Ponce, Charles Keating, Hanna Verboom, Kostas Sommer, Bastiaan Ragas, Zoe Telford, Miranda Raison, Federico Dordei, Elisabetta Canalis, Johnny Vaughan, Skytriss, Alex Dimitriades, Dana Min Goodman, Jimmy Gardner, Topper, Hilton Myburgh, Alex Zane

Movie Overview:
Als Gigolo ist Deuce Bigalow (Rob Schneider) ein Naturtalent. Trotzdem gibt es Raum für Verbesserung, weshalb er von seinem Zuhälter auf eine Fortbildungsmaßnahme nach Europa geschickt wird. An der Prostituierten-Akademie lernt er vor allem drei Dinge: Erstens, es gibt eine Geheimgesellschaft der Gigolos; zweitens, er selbst rangiert in dieser Gesellschaft ganz unten und das ist drittens sein Glück, da die höheren Ränge von einem mysteriösen Serienkiller systematisch ausgedünnt werden. Doch wenigstens wirkt seine magische Ausstrahlung auch auf europäische Frauen stimulierend und erregend. Und als Lohn der Liebesdienerei winkt immerhin die Teilnahme bei den alljährlichen Gigolo Awards.



Collection Number:

Dick und Jane

Location: Slot #

2005 *Komödie* **Rated** *FSK-6* Run Time 1:27

2.40:1 Anamorphic

Studio: Columbia Pictures
Director: Dean Parisot
Actors:
Jim Carrey, Téa Leoni, Alec Baldwin, Richard Jenkins, Angie Harmon, John Michael Higgins, Richard Burgi, Carlos Jacott, Aaron Michael Drozin, Gloria Garayua, Michelle Arthur, Stacey Travis, Timm Sharp, David Herman, Dempsey Pappion, Knox Grantham White, Walter Addison, Ralph Nader, Deena Adar, Jorey Bernstein, Dilva Henry, Luis Saguar

Movie Overview:
Dick (JIM CARREY) und seine Ehefrau Jane (TÉA LEONI) führen ein luxuriöses, angenehmes Leben. Bis Dick völlig überraschend arbeitslos wird und die beiden vor einer Reihe von Problemen stehen. Woher das Geld nehmen, um das Haus abzubezahlen oder gar den gewohnten Lebensstil beizubehalten? Ganz zu schweigen von den Nachbarn, die auf keinen Fall bemerken dürfen, was passiert ist. Dick sieht deshalb nur eine Möglichkeit – aber die ist nicht ganz legal. Er will sich als Dieb versuchen. Leichter gesagt als getan. Denn Dick gibt als Gauner keine wirklich gute Figur ab. Ganz im Gegensatz zu seiner Frau, die den Dreh raus hat und ein kriminelles Naturtalent zu sein scheint. Mit Janes Hilfe klingelt bald die Kasse ...

Wenn Comedy-Superstar Jim Carrey *(Bruce Allmächtig)* und Téa Leoni *(Spanglish)* in dieser äußerst unterhaltsamen Krimi-Komödie im Stil von "Bonnie & Clyde" auf Familien-Raubzug gehen, bleibt



Collection Number:

Dogtown Boys: Extended Version: Verle

Location: Slot #

2005 *Action* **Rated** *FSK-12* Run Time 1:46

1.85:1 Anamorphic

Studio: Columbia Pictures
Director: Catherine Hardwicke
Actors:
John Robinson, Emile Hirsch, Rebecca De Mornay, William Mapother, Julio Oscar Mechoso, Victor Rasuk, Nikki Reed, Heath Ledger, Vincent Laresca, Brian Zarate, Pablo Schreiber, Elden Henson, Michael Angarano, Mitch Hedberg, Benjamin Nurick, Stephanie Limb, Mike Ogas, Cheyne Magnusson, Don Nguyen, Kristian Peterson, Melonie Diaz, Mark Kubr

Movie Overview:
Sie kommen aus Dogtown, einem heruntergekommen Viertel im kalifornischen Venice, und prägten in den 70ern eine revolutionäre neue Trend-Sportart: das Skateboarden. Die verwegenen Z-Boyz (darunter HEATH LEDGER), eine Gruppe tougher, junger Surfer, die rund um das Pacific Ocean Park Pier schon lange als unerschrockene und aggressive Wellenreiter bekannt sind, kombinieren halsbrecherische Surf-Techniken mit der Kunst des Skatens und werden dadurch über Nacht zur örtlichen Sensation und zu gefeierten Helden der Szene. In den leeren Swimmingpools umstehender Häuser finden die Z-Boyz – ohne das Wissen deren Besitzer – einen neuen Übungsplatz. Dort perfektionieren sie heimlich ihren Stil und ebnen den Weg für das, was man heute als „Extremsport“ kennt. Ihr hipper Lifestyle verbreitet sich wie ein Lauffeuer und wird zu einem weltweiten Phänomen. Doch was einst als Nachmittagshobby einiger unangepasster Jungs begann, wird bald zu

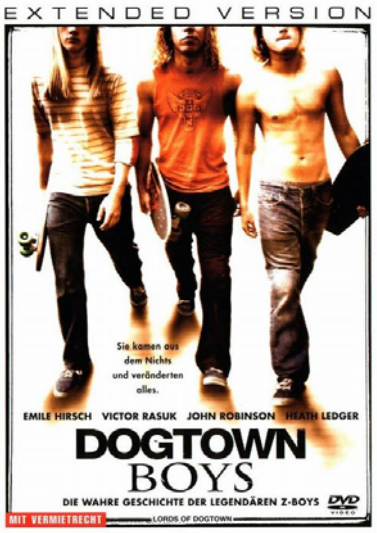

Collection Number:

Elektra

Location: Slot #

2005 *Action* **Rated** *FSK-12* Run Time 1:33

2.35:1 Anamorphic

Studio: 20th Century Fox
Director: Rob Bowman
Actors:
Jennifer Garner, Terence Stamp, Kirsten Prout, Goran Visnjic, Cary-Hiroyuki Tagawa, Will Yun Lee, Chris Ackerman, Edson T. Ribeiro, Natassia Malthe, Bob Sapp, Colin Cunningham, Hiro Kanagawa, Mark Houghton, Laura Ward, Kurt Max Runte, Nathaniel Arcand, Aaron Au, Kevan Ohtsji, Ian Tracey, Jana Mitsoula, Sean Akira, Taku Kawai

Movie Overview:
Sie ist schnell, durchtrainiert, perfekt - Elektra (Jennifer Garner) ist die beste Auftragsmörderin der Welt. Man vergleicht sie mit einem tödlichen Phantom und keine kann so elegant mit Messern umgehen wie sie. Doch als Elektra die 13-jährige Abby (Kirsten Prout) und deren Vater Mark (Goran Visnjic) töten soll, bringt sie es nicht übers Herz, beschützt die beiden sogar vor einem Anschlag des dunklen Geheimbunds "The Hand". Ein gnadenloser Krieg zwischen Gut und Böse beginnt, bei dem Elektra all ihr Können und Wissen auf eine Karte setzen muss, um Mark und Abby zu retten ...



Collection Number:

Die Familie Stone - Verloben verboten: \

Location: Slot #

2005 *Komödie* **Rated** *FSK-6* Run Time 1:39

Chick Flick! 1.85:1 Anamorphic

Studio: 20th Century Fox
Director: Thomas Bezucha
Actors:
Claire Danes, Diane Keaton, Rachel McAdams, Dermot Mulroney, Craig T. Nelson, Sarah Jessica Parker, Luke Wilson, Tyrone Giordano, Brian J. White, Elizabeth Reaser, Paul Schneider, Savannah Stehlin, Jamie Kaler, Robert Dioguardi, Carol Locatell, Ginna Carter, Gus Buktenica, Michael Pemberton, Ron Wall, Christopher Parker

Movie Overview:
Wie jedes Jahr feiert die locker-liberale Familie Stone (darunter: Diane Keaton und Luke Wilson) gemeinsam das Weihnachtsfest. Diesmal sorgt Sohn Everett (Dermot Mulroney) für eine Überraschung, denn er bringt seine zukünftige Verlobte Meredith (Sarah Jessica Parker) mit. Schnell ist der Clan sich einig: die prüde, konservative Karrierefrau ist als Schwiegertochter völlig inakzeptabel. Während sie versuchen, Meredith aus dem Haus zu ekeln, fordert diese Verstärkung in Gestalt ihrer hübschen Schwester Julie (Claire Danes) an und löst damit das vollkommene Chaos aus... Ein großes Star-Ensemble liefert sich hier einen scharfsinnigen Schlagabtausch, der "zwischen flotter Situationskomik, frechem Dialogwitz... gekonnt die Waage hält" (Südkurier).



Collection Number:

FC Venus

Location: Slot #

2005 *Komödie* **Rated** *FSK-6* Run Time 1:35

2.35:1 Anamorphic

Studio: EuroVideo
Director: Ute Wieland
Actors:
Heinz Hoenig, Florian Lukas, Nora Tschirner, Christian Ulmen

Movie Overview:
Ein Anruf bringt den Ball ins Rollen: Steffen, Kapitän des Provinzclubs Eintracht Imma 95, will seinen alten Kumpel Paul aus Berlin zurückholen, um die Eintracht vor dem Absturz zu bewahren. Dumm nur, dass Pauls Freundin Anna eine veritable Fußball-Hasserin ist. Trotzdem gelingt es Paul mit einem Trick, Anna nach Imma zu locken. Als Anna die List durchschaut, bietet sie folgende Wette an: Sollten die Spielerfrauen ein Match gegen ihre Männer gewinnen, müssten diese dem runden Leder für immer abschwören.

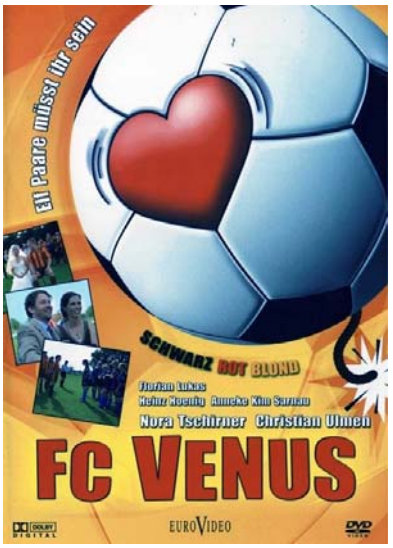

Collection Number:

Fever Pitch - Ein Mann für eine Saison: ` Location: Slot

2005 *Komödie* **Rated** *FSK-6* Run Time 1:39


Chick Flick!

2.35:1
Anamorphic





Studio: Flower Films
Director: Peter Farrelly
Actors:
Drew Barrymore, Jimmy Fallon, Jason Spevack, Jack Kehler, Scott H. Severance, Jessamy R. Finét, Maureen Keiller, Lenny Clarke, Ione Skye, Kadee Strickland, Marissa Jaret Winokur, Evan Helmuth, Brandon Craggs, Brett Murphy, Isabella Fink, Miranda Black, Greta Onieogou, Johnny Sneed, James B. Sikking, Michael Rubenfeld, Willie Garson, Armando Riesco

Movie Overview:
Für Lindsey Meeks (Drew Barrymore), eine ambitionierte Geschäftsfrau mit wenig Zeit für Privatleben, scheint der Lehrer Ben Wrightman (Jimmy Fallon) endlich der Richtige zu sein: Er ist charmant, witzig und kann gut mit Kindern. Und Gegensätze ziehen sich bekanntlich an: Lindsey ist ein Workaholic, Ben hingegen liebt seine arbeitsfreien, faulen Sommer.

Aber dann beginnt das Frühlingstraining der Red Sox. Während Bens Lieblingsmannschaft eine der unglaublichsten Saisons in der Geschichte des Baseball hinlegt, glauben Ben und Lindsey anfangs noch, als Liebespaar einen Volltreffer gelandet zu haben. Aber als der Alltag des jungen Paars zunehmend von Bens Leidenschaft für seine Helden bestimmt wird, haben die beiden ganz schön zu kämpfen, um ihr angeschlagenes Liebesleben in die Verlängerung zu retten...

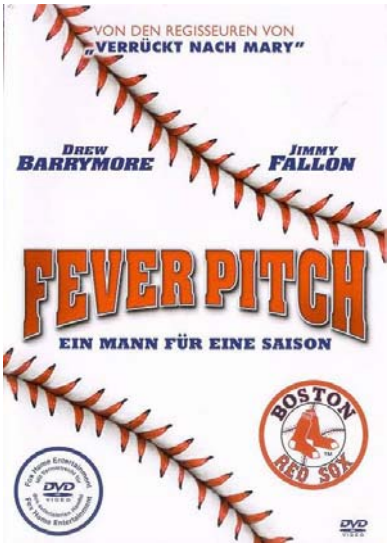

Collection Number:

Flightplan - Ohne jede Spur Location: Slot

2005 *Spannung/Thriller* **Rated** *FSK-12* Run Time 1:34



Anamorphic





Studio: Touchstone Pictures
Director: Robert Schwentke
Actors:
Jodie Foster, Peter Sarsgaard, Sean Bean, Kate Beahan, Michael Irby, Assaf Cohen, Erika Christensen, Shane Edelman, Mary Gallagher, Haley Ramm, Forrest Landis, Jana Kolesarova, Brent Sexton, Marlene Lawston, Judith Scott, John Benjamin Hickey, Matthew Bomer, Gavin Grazer, Christopher Gartin, Bess Wohl, Kirk B. R. Woller, Stephanie Faracy

Movie Overview:
Die zweifache Oscar®-Gewinnerin Jodie Foster im Hochspannungsthriller des Jahres, der Hitchcock-Elemente und rasante Action zu einem wilden und nervenaufreibenden Ritt verbindet. Nervenkitzel pur!

Kyle Pratt (Jodie Foster) und ihre sechsjährige Tochter Julia befinden sich auf der Heimreise von Berlin in die USA. Zunächst verläuft ihr Flug völlig normal und ohne Zwischenfälle. Doch dann passiert das Unfassbare: Julia verschwindet spurlos. Mitten im Flugzeug. In 10.000 Metern Höhe. Weder Passagiere noch Mitglieder der Crew können sich daran erinnern, Julia überhaupt jemals an Bord gesehen zu haben. Als der Name ihrer Tochter nicht einmal auf der Passagierliste auftaucht, glaubt Kyle, den Verstand zu verlieren. Am Rande der Verzweiflung versucht sie, das Rätsel um das Verschwinden ihrer Tochter zu lösen...

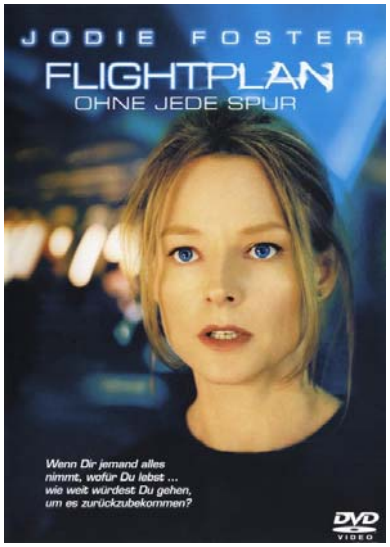

Collection Number:

Frau mit Hund sucht Mann mit Herz Location: Slot

2005 *Romanze* **Rated** *FSK-0* Run Time 1:34


Chick Flick!

2.35:1
Anamorphic





Studio: Warner Bros. Pictures
Director: Gary David Goldberg
Actors:
Diane Lane, John Cusack, Elizabeth Perkins, Christopher Plummer, Dermot Mulroney, Stockard Channing, Ali Hillis, Brad William Henke, Julie Gonzalo, Glenn Howerton, Ben Shenkman, Jordana Spiro, Kirk Trutner, Victor Webster, Michael Spound, Will McCormack, Ted Griffin, Marylouise Burke, Brad Hall, Bobby Coleman, Emma Prescott, Jaden Sorensen

Movie Overview:
Die attraktive Vorschullehrerin Sarah Nolan (Diane Lane) ist geschieden, deprimiert und partnerlos – bis ihre Schwester für sie eine Kontaktanzeige im Internet aufgibt. Und plötzlich kann sich Sarah vor willigen Kandidaten nicht mehr retten. So geht sie mit Spinnern aus, mit Heulsusen, Wüstlingen, arroganten Schnöseln – und mit Jake (John Cusack), einem gefühlvollen Bootsbauer, der seine Vorstellung von wahrer Liebe direkt aus Doktor Schiwago ableitet. Jake sieht gut aus, ist nicht dumm, übertreibt aber oft ein wenig. Sarah lehnt ab und lässt sich damit vielleicht die einzige echte Chance entgehen, die wahre Liebe zu erleben…

Eine Liebeskomödie, die ebenso köstliche Überraschungen bietet wie das perfekte Blind-Date. Das dürfen Sie nicht versäumen: die Liebe ist manchmal nur einen Mausklick entfernt!



Collection Number:

Herr der Diebe

Location: Slot #

2005 *Familie* **Rated** *FSK-6* Run Time 1:34

2.35:1 Anamorphic

Studio: Warner Bros. Pictures
Director: Richard Claus
Actors:
Aaron Johnson, Jasper Harris, Carole Boyd, Bob Goody, Jim Carter, Malcolm Turner, Rollo Weeks, George MacKay, Alice Connor, Lathaniel Dyer, Alexei Sayle, Caroline Goodall, Geoffrey Hutchings, Robert Bathurst, Roya Zargar, Ann Comfort, Chris Bearne, Vanessa Redgrave, Anita Wright, Mehran Khalili, Linda Woodhall, Poppy Rogers

Movie Overview:
Der Herr der Diebe - das ist der geheimnisvolle, 15-jährige Anführer eine Kinderbande in Venedig. Er bestiehlt die Reichen, um für seine Schützlinge zu sorgen. Keiner kennt seinen Namen, seine Herkunft. Auch nicht Bo und Prosper – zwei Waisenkinder, die Unterschlupf bei der Bande gefunden haben. Gemeinsam entdeckt die Bande ein uraltes Karussell mit Zauberkräften: Es kann seine Passagiere älter oder jünger machen allerdings nur, wenn ein Geheimnis gelüftet wird...



Collection Number:

Hitch - Der Date Doktor

Location: Slot #

2005 *Komödie* **Rated** *FSK-0* Run Time 1:58

Chick Flick! 2.40:1 Anamorphic

Studio: Columbia Pictures
Director: Andy Tennant
Actors:
Will Smith, Eva Mendes, Kevin James, Amber Valletta, Julie Ann Emery, Adam Arkin, Robinne Lee, Nathan Lee Graham, Michael Rapaport, Jeffrey Donovan, Paula Patton, Philip Bosco, Kevin Sussman, Navia Nguyen, Matt Malloy, Maria Thayer, Ato Essandoh, Nayokah Afflack, Jack Hartnett, David Wike, Frederick B. Owens, Jenna Stern

Movie Overview:
Alex „Hitch“ Hitchens, genannt der „Date Doktor“, ist New Yorks erfolgreichster Heiratsvermittler und Meister seines Fachs. Hitch hat alle Tricks drauf und Dank seiner genialen Flirt-Tipps und guten Kontakte arrangiert er Verabredungen mit den heißesten Ladies der Stadt, wie der schönen Schauspielerin Allegra Cole, die „Sexiest Woman Alive“. Leider gibt es immer wieder traurige Fälle wie Albert, die trotz massivem Nachhilfeunterricht in Sachen „Wie baggere ich erfolgreich eine Frau an?“ so gar nicht an Esprit gewinnen und Hitch an den Rand der Verzweiflung bringen. Zu allem Überfluss schleicht sich auch noch die mit allen Wassern gewaschene Journalistin Sara undercover in seine Agentur ein, um hinter das Geheimnis seiner berühmt-berüchtigten Trainingskurse zu kommen. Und bald findet sich der abgeklärte Profi Hitch auf ungewohntem Terrain – denn nun ist auch ER einmal scheinbar hoffnungslos verliebt ...

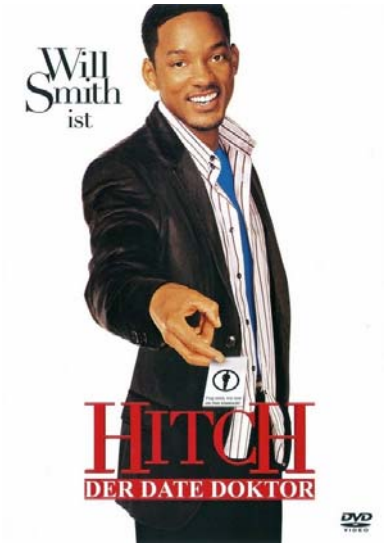

Collection Number:

Hostage - Entführt: 2-Disc Edition

Location: Slot #

2005 *Action* **Rated** *FSK-16* Run Time 1:49

2.35:1 Anamorphic

Studio: Warner Bros. Pictures
Director: Florent Emilio Siri
Actors:
Bruce Willis, Kevin Pollak, Jimmy Bennett, Michelle Horn, Ben Foster, Jonathan Tucker, Marshall Allman, Serena Scott Thomas, Rumer Willis, Kim Coates, Robert Knepper, Tina Lifford, Ransford Doherty, Marjean Holden, Michael D. Roberts, Art LaFleur, Randy McPherson, Hector Luis Bustamante, Kathryn Joosten, Johnny Messner, John Ingle, Jamie McShane

Movie Overview:
Jeff Talley (Bruce Willis) war im L.A. Police Department Spezialist für Verhandlungen mit Geiselnehmern. Als aber eine Geiselnahme in einer Katastrophe endet verlässt er ausgebrannt und desillusioniert Los Angeles und nimmt in einer Kleinstadt den weniger aufreibenden Job des Polizeichefs an. Doch als drei jugendliche Kriminelle den korrupten Buchhalter Walter Smith und dessen zwei Kinder als Geiseln nehmen, sieht sich Talley mit genau der Situation wieder konfrontiert, die er für den Rest seines Lebens vermeiden wollte und übergibt den Fall dem Sheriff von Ventura County. Auf dem Anwesen von Walter Smith befinden sich jedoch geheime Informationen eines Verbrechsyndikats, das vor nichts zurückschreckt um unerkannt zu bleiben. Sie entführen Talleys Frau und Tochter, um ihn zu zwingen, die Leitung der Verhandlung mit den Kindnappern in der Villa wieder zu übernehmen und ihnen die geheimen Daten zu besorgen. Weil derart viel auf dem Spiel steht, wird die Situation für Talley immer brisanter



Collection Number:

House of 9: TV Movie Edition 21/08

Location: Slot #

2005 *Spannung/Thriller* **Rated** *FSK-16* Run Time 1:26

1.78:1 Anamorphic

Studio: Bauer Martinez Studios
Director: Steven R. Monroe
Actors:
Dennis Hopper, Kelly Brook, Hippolyte Girardot, Peter Capaldi, Susie Amy, Raffaello Degruttola, Asher D, Morven Christie, Julienne Davis, Jim Carter

Movie Overview:

THRILLER Ein Albtraum! Tänzerin Lea (Kelly Brook) wird eines Abends gekidnappt und erwacht in einem Haus mit acht fremden Menschen, unter ihnen Priester Duffy (Dennis Hopper). Die Türen sind verschlossen, die Fenster zugemauertt. Da verkündet eine düstere Stimme, dass nur eine der neun Personen lebend aus dem Haus entkäme - und die würde mit fünf Millionen Dollar belohnt. Schon bald entbrennt ein mörderischer Psychokrieg.

TV MOVIE MEINT Fesselnder Psychothrill nach bester "Saw"-Manier: Mit subtiler Spannung entwickelt der Schocker eine unheimliche Atmosphäre, die ordentlich an den Nerven zerrt. Klasse!

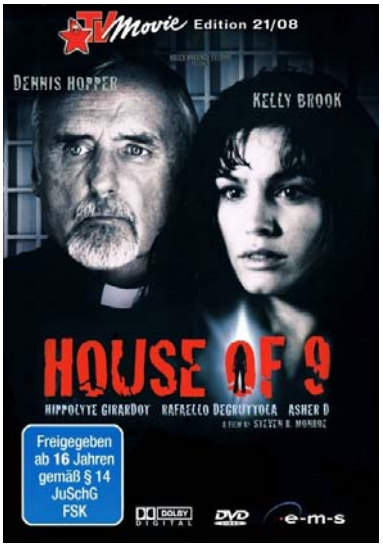

Collection Number:

Im Dunkeln

Location: Slot #

2005 *Komödie* **Rated** *FSK-16* Run Time 0:15

1.33:1

Studio: Ascot Elite Home Enterta
Director:
Actors:

Movie Overview:

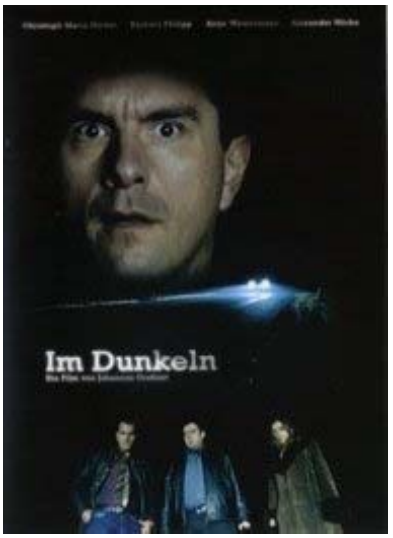

Collection Number:

Die Insel

Location: Slot #

2005 *Action* **Rated** *FSK-16* Run Time 2:10

2.40:1 Anamorphic

Studio: Warner Bros. Pictures
Director: Michael Bay
Actors:
Ewan McGregor, Scarlett Johansson, Djimon Hounsou, Sean Bean, Steve Buscemi, Michael Clarke Duncan, Ethan Phillips, Brian Stepanek, Noa Tishby, Siobhan Flynn, Troy Blendell, Jamie McBride, Kevin McCorkle, Gary Nickens, Kathleen Rose Perkins, Richard Whiten, Max Baker, Phil Abrams, Svetlana Efremova

Movie Overview:

Mitte des 21. Jahrhunderts leben Lincoln Six-Echo (Ewan McGregor) und Jordan Two-Delta (Scarlett Johansson) in einer hermetisch abgeschotteten High-Tech-Wohnanlage. Sie alle hoffen inrgendwann auf 'Die Insel' reisen zu dürfen: die letzte unverseuchte Oase auf der Erde. Doch dann entdecken sie die Wahrheit: Sie sind Klone, die nur so lange leben, bis sie als menschliche Ersatzteillager ihren wahren Zweck erfüllen. Deshalb wagen sie die todesmutige Flucht und müssen sich plötzlich in einer fremden Welt zurechtfinden, während ihnen eine Truppe bewaffneter Söldner immer dicht auf den Fersen ist. Aber sie setzen ihr Leben und ihre Freiheit aufs Spiel, um diejenigen zu retten, die zurückbleiben mussten - und um die Wahrheit über die Insel ans Licht zu bringen. In den Hauptrollen des futuristischen Action-Thrillers brillieren Ewan McGregor („Star Wars: Episode I - III“) und Scarlett Johansson („Lost in Translation“).

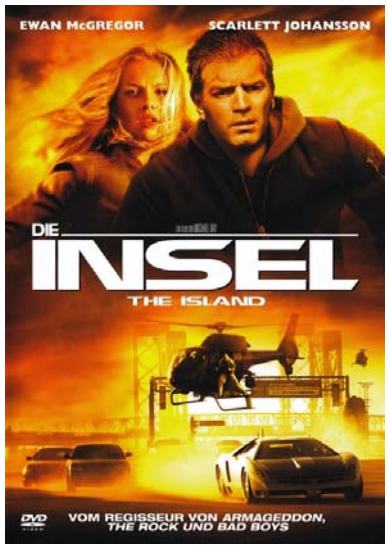

Collection Number:

Isnogud - Der bitterböse Großwesir

Location: Slot #

2005 *Komödie* **Rated** *FSK-6* Run Time 1:35

2.35:1
Anamorphic

DOLBY DIGITAL

Studio:
Director:
Actors:

Movie Overview:

Isnogud - Der bitterböse Großwesir ... ist der Berater des Kalifen, der sich nichts mehr wünscht, als Kalif anstelle des Kalifen zu werden. Deshalb schmiedet er immer aberwitzige Pläne gegen den sehr bequemen und leicht kindlichen Kalifen, um ihn aus dem Weg zu räumen. Meistens gehen diese Pläne jedoch nach hinten los. Je mehr Mühe er sich gibt, desto größer ist das angerichtete Chaos. Die Katastrophe ist kaum noch aufzuhalten, als sich Isnogud zudem in eine schöne Prinzessin verliebt ...



Collection Number:

The King of Queens: Season 8

Location: Slot #

2005 *TV* **Rated** *FSK-12* Run Time 7:53

1.33:1

DOLBY DIGITAL

Studio: Columbia TriStar Televis
Director: 1. Dancing Queen
Actors:
1. Dancing Queen, Kevin James, Leah Remini, Victor Williams, Patton Oswalt, Gary Valentine, Jerry Stiller, Michele Nordin, Hayes Mac Arthur, Kevin James, Leah Remini, Victor Williams, Patton Oswalt, Gary Valentine, Jerry Stiller, Charlotte Rae, Tim Bagley, Gerry Black, Pamela Kosh, Norma Micheals, Dona Hardy

Movie Overview:

Der König unter den Comedians ist zurück! Doug Heffernan (Kevin James) ist einmal mehr der 'KING OF QUEENS'. In der 8. Staffel entdeckt er seine Leidenschaft für das "Pole Dancing" und installiert in seiner Euphorie sogar eine "Pole Dancing"-Stange im ehelichen Schlafzimmer. Blöd nur, dass Carrie (Leah Remini) alles andere als erotisch tanzt. Derweil schließt Schwiegerpapa Arthur (Jerry Stiller) Bekanntschaft mit Bettwanzen und weiß nicht, wen er gruseliger finden soll: die kleinen Tierchen - oder den gerufenen Kammerjäger!

23 neue Meisterwerke der königliche Unterhaltung ... mit dem KING OF QUEENS! In kurzweiligen Gastauftritten u.a.mit am Throne: "Batman" Adam West, Kirstie Alley ("Kuck' mal wer da spricht") und "Hulk"-Darsteller Lou Ferrigno.



Collection Number:

The King of Queens: Season 8

Location: Slot #

2005 *TV* **Rated** *FSK-12* Run Time 7:53

1.33:1

DOLBY DIGITAL

Studio: Columbia TriStar Televis
Director: 1. Dancing Queen
Actors:
1. Dancing Queen, Kevin James, Leah Remini, Victor Williams, Patton Oswalt, Gary Valentine, Jerry Stiller, Michele Nordin, Hayes Mac Arthur, Kevin James, Leah Remini, Victor Williams, Patton Oswalt, Gary Valentine, Jerry Stiller, Charlotte Rae, Tim Bagley, Gerry Black, Pamela Kosh, Norma Micheals, Dona Hardy

Movie Overview:

Der König unter den Comedians ist zurück! Doug Heffernan (Kevin James) ist einmal mehr der 'KING OF QUEENS'. In der 8. Staffel entdeckt er seine Leidenschaft für das "Pole Dancing" und installiert in seiner Euphorie sogar eine "Pole Dancing"-Stange im ehelichen Schlafzimmer. Blöd nur, dass Carrie (Leah Remini) alles andere als erotisch tanzt. Derweil schließt Schwiegerpapa Arthur (Jerry Stiller) Bekanntschaft mit Bettwanzen und weiß nicht, wen er gruseliger finden soll: die kleinen Tierchen - oder den gerufenen Kammerjäger!

23 neue Meisterwerke der königliche Unterhaltung ... mit dem KING OF QUEENS! In kurzweiligen Gastauftritten u.a.mit am Throne: "Batman" Adam West, Kirstie Alley ("Kuck' mal wer da spricht") und "Hulk"-Darsteller Lou Ferrigno.



Collection Number:

The King of Queens: Season 8 - Disc 2 Location: Slot

2005 *Komödie* **Rated** *FSK-0* Run Time 2:10

1.33:1 DOLBY DIGITAL

Studio: Hanley Productions
Director: 7. Pension des Grauens
Actors:
7. Pension des Grauens, Kevin James, Leah Remini, Victor Williams, Patton Oswalt, Gary Valentine, Jerry Stiller, Jim Haynie, Carol Mansell, Arlene Golonka, Kerry Aissa, Kevin James, Leah Remini, Victor Williams, Patton Oswalt, Gary Valentine, Jerry Stiller, Merrin Dungey, Sanya Mateyas, Cooper Thornton, Kelly Hawthorne

Collection Number:

Movie Overview:
08.07 (178) Pension des Grauens (Inn Escapable):
Doug lädt Carrie spontan zu einem Wochenende in einer Bed-and-Breakfast-Unterkunft ein. Leider entpuppt sich diese als eine Pension des Grauens: Die Zimmer sehen ganz anders aus als im Prospekt, und die Betreiber sind ein Ausbund an Unfreundlichkeit. Als Carrie die Pension wechseln will, kommt es zu einer heftigen Auseinandersetzung mit der Inhaberin Betty. Während der Abwesenheit von Doug und Carrie nimmt Arthur unterdessen eine Dame aus dem Seniorenzentrum mit heim ...

08.08 (179) Höllische Nachbarn (Move-Doubt):
Als das Nachbarhaus von Doug und Carrie zum Verkauf freigegeben wird, haben die beiden eine tolle Idee: Ihre besten Freunde Deacon und Kelly könnten doch dort einziehen! Wäre es nicht großartig, Tür an Tür mit ihnen zu leben? Doch Deacon und Kelly reagieren sehr verhalten auf diesen Vorschlag, und



The King of Queens: Season 8 - Disc 3 Location: Slot

2005 *Komödie* **Rated** *FSK-6* Run Time 2:10

1.33:1 DOLBY DIGITAL

Studio: Hanley Productions
Director: 13. Zweites Heim, Glück
Actors:
13. Zweites Heim, Glück allein, Kevin James, Leah Remini, Victor Williams, Patton Oswalt, Gary Valentine, Jerry Stiller, Kirstie Alley, James Hong, Lucille Soong, Juan Carlos Cantu, Kevin James, Leah Remini, Victor Williams, Patton Oswalt, Gary Valentine, Jerry Stiller, Nick Bakay, Jenny O'Hara, Dakin Matthews, Benjamin King

Collection Number:

Movie Overview:
08.13 (184) Zweites Heim, Glück allein (Apartment Complex):
Nachdem Carrie Doug und seinen Jungs untersagt hat, ihre Pokerabende weiterhin in ihrer Wohnung abzuhalten, suchen sich die Freunde einen "Zweitwohnsitz" zum Pokern. Sie mieten heimlich ein Apartment über einem chinesischen Restaurant, um dort gemeinsam abzuhängen. Unterdessen ist Carrie wieder einmal schwer mit ihrer Arbeit beschäftigt. Keine Geringere als Kirstie Alley wird nämlich die neue Klientin in Carries Büro, und Carrie scheut keine Mühen, um ihr zu gefallen ...

08.14 (185) Backe, backe Kuchen (Baker's Doesn't):
Doug und Carrie müssen während der Ferien in ihrer Kirchengemeinde ein paar Aufgaben übernehmen. Leider gelingt es ihnen nicht, sich diesen lästigen Pflichten zu entziehen, und so kommt es, dass Doug die Krippe bewacht, während Carrie verzweifelt



The King of Queens: Season 8 - Disc 4 Location: Slot

2005 *Komödie* **Rated** *FSK-0* Run Time 1:40

1.33:1 DOLBY DIGITAL

Studio: Hanley Productions
Director: 19. Krise auf Bestellung
Actors:
19. Krise auf Bestellung, Kevin James, Leah Remini, Victor Williams, Patton Oswalt, Gary Valentine, Jerry Stiller, Dakin Matthews, Richie Minervini, Sam McMurray, Nikki Tyler-Flynn, Peggy Lane O'Rourke, Desmond Roberts, Erin Gibson, Kevin James, Leah Remini, Victor Williams, Patton Oswalt, Gary Valentine, Jerry Stiller, Merrin Dungey

Collection Number:

Movie Overview:
08.19 (190) Krise auf Bestellung (Emotional Rollercoaster):
Damit Carrie ihm erlaubt, in einem Freizeitpark mit der Achterbahn zu fahren, muss Doug sich eine dicke Lüge einfallen lassen. Doch die ist so offensichtlich, dass sie ihm förmlich ins Gesicht geschrieben steht - die darauf folgende Auseinandersetzung mit Carrie wird zur emotionalen Achterbahn ... Unterdessen lässt Arthur sich von Deacon in einem Rollstuhl fahren, damit sie sich an den Kassenschlangen des Parks in die erste Reihe stellen können ...

08.20 (191) Partnertausch (Four Play):
Doug und Deacon finden heraus, dass jeder von ihnen auch eine Menge mit der Frau des anderen gemeinsam hat - was liegt also näher, als "Bäumchen-wechsle-dich" zu spielen und mit dem Partner des anderen Zeit zu verbringen. Auf diese Weise haben alle vier eine Menge Spaß, allerdings nur,



Kiss Kiss Bang Bang

Location: Slot #

2005 *Action* **Rated** *FSK-16* Run Time 1:38

2.40:1 Anamorphic

Studio: Warner Bros. Pictures
Director: Shane Black
Actors:
Robert Downey Jr., Val Kilmer, Michelle Monaghan, Corbin Bernsen, Dash Mihok, Larry Miller, Rockmond Dunbar, Shannyn Sossamon, Angela Lindvall, Indio Falconer Downey, Ariel Winter, Duane Carnahan, Josh Richman, Martha Hackett, Nancy Fish, Bill McAdams, Jr., Tanja Reichert, Jake McKinnon, Stephanie Pearson, Chris Gilman, Brendan Fehily, David Newsome

Collection Number:

Movie Overview:
Man sagt, „Geld und Liebe - das funktioniert nicht". Aber man kann es Harry Lockhart nicht übel nehmen, dass er es trotzdem versucht hat. Er wurde aus seinem Kleinganovendasein gerissen und nach Hollywood verfrachtet, um für die Rolle als Ermittler in einem Film vorzusprechen. Dafür erhält er zunächst Detektivstunden bei einem hartgesottenen Privatschnüffler. Jetzt muss er nur noch seiner Traumfrau glaubhaft machen, dass er tatsächlich ein Detektiv ist und dabei versuchen, nicht über die vielen Leichen zu stolpern, die überall plötzlich auftauchen.

Lights, Camera, Action Action Action! Shane Black („Lethal Weapon") schrieb das Drehbuch und liefert mit seinem Regiedebüt *Kiss Kiss Bang Bang* einen ausgeklügelten Mix aus Buddy-Action und hartgekochtem Film Noir; produziert von Joel Silver. Robert Downey Jr., Val Kilmer und Michelle Monaghan als Trio Infernale: ein naiver Tagedieb, ein knallharter,



Königreich der Himmel: Verleihversion

Location: Slot #

2005 *Drama* **Rated** *FSK-12* Run Time 2:18

Chick Flick! 2.35:1 Anamorphic

Studio: Twentieth Century Fox
Director: Ridley Scott
Actors:
Martin Hancock, Michael Sheen, Nathalie Cox, Eriq Ebouaney, Jouko Ahola, David Thewlis, Liam Neeson, Philip Glenister, Orlando Bloom, Bronson Webb, Kevin McKidd, Nikolaj Coster-Waldau, Steven Robertson, Marton Csokas, Alexander Siddig, Velibor Topic, Michael Shaeffer, Eva Green, Brendan Gleeson, Nasser Memarzia, Jeremy Irons, Jon Finch

Collection Number:

Movie Overview:
Mit Königreich der Himmel inszeniert Ridley Scott -der Meister des modernen epischen Films (Blade Runner, Alien, Hannibal) -eine Geschichte über Mut, Leidenschaft und Abenteuer: Balian (Orlando Bloom), ein einfacher französischer Schmied, verliert seine Frau und sein zu Hause. Er begibt sich auf die Reise ins Heilige Land, wo er nicht nur seinen eigenen Frieden finden, sondern auch in den Fußstapfen seines Vaters (Liam Neeson) dessen Lebenswerk, die Verständigung zwischen den Religionen, während der Kreuzzüge weiterführen will.
Als Fremder in einem fremden Land tritt er neben dem königstreuen Ritter Tiberias (Jeremy Irons) für Gerechtigkeit ein, findet in der Prinzessin Sybilla (Eva Green) eine neue große Liebe und kämpft schließlich selbst als Ritter eine entscheidende Schlacht um Jerusalem.
Um sein Volk zu retten und die Idee des friedlichen Miteinanders der Religionen aufrecht zu erhalten,

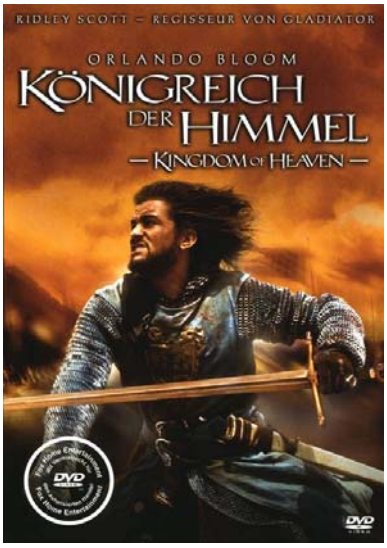

Die Legende des Zorro

Location: Slot #

2005 *Abenteuer* **Rated** *FSK-12* Run Time 2:05

2.35:1 Anamorphic

Studio: Sony Pictures Home Ent
Director: Martin Campbell
Actors:
Alberto Reyes, Julio Oscar Mechoso, Gustavo Sanchez-Parra, Adrian Alonso, Nick Chinlund, Giovanna Zacarías, Carlos Cobos, Antonio Banderas, Michael Emerson, Shuler Hensley, Pedro Armendáriz Jr., Mary Crosby, Catherine Zeta-Jones, Mauricio Bonet, Fernando Becerril, Xavier Marc, Pepe Olivares, Alexa Benedetti, Tony Amendola, Brandon Wood, Alejandro Galán, Rufus Sewell

Collection Number:

Movie Overview:
Vor acht Jahren hat Zorro (Antonio Banderas) gegen den ruchlosen Gouverneur Montero gekämpft. Die letzten Jahre lebte er zurückgezogen und unerkannt mit seiner Frau Elena (Catherine Zeta-Jones) und dem gemeinsamen Sohn Joaquin in San Francisco. All die Jahre konnte er seine wahre Identität vor seinem Jungen verbergen. Doch wird er auch in Zukunft sein Geheimnis wahren können? Denn er muss noch einmal in die legendäre Maske des Zorro schlüpfen und erneut in den Kampf für die gerechte Sache ziehen. Doch in diesem Gefecht gegen den neuen Feind ist Zorro nicht allein: Er kämpft Seite an Seite mit seiner Frau.



Lilo & Stitch 2 - Stitch völlig abgedreht

Location: Slot #

2005 *Animation* **Rated** *FSK-0* Run Time 1:05

1.78:1
Anamorphic

DOLBY DIGITAL

Studio: Walt Disney Pictures
Director: Tony Leondis
Actors:
Chris Sanders, Dakota Fanning, Tia Carrere, David Ogden Stiers, Kevin McDonald, Kunewa Mook, Jason Scott Lee, William J Caparella, Holliston Coleman, Matt Corboy, Jennifer Hale, Jillian Henry, Liliana Mumy, Emily Osment, Paul Vogt, W.K. Stratton, Jack Blessing, Rachel Crane, Cassie Herschenfeld, Bridget Hoffman

Movie Overview:
Walt Disneys Oscar® -nominiertes Meisterwerk Lilo & Stitch erreicht eine neue Dimension: Der zweite Teil des extraterrestrischen Spaß-Abenteuers mit der liebenswerten Lilo und ihrem verrückt-außerirdischen Freund Stitch garantiert jedem echtes Hawaii-Feeling!

Lilo will in die Fußstapfen ihrer Mutter treten und den großen Hula-Wettbewerb von Hawaii gewinnen. Stitch unterstützt sie dabei zunächst tatkräftig, doch plötzlich dreht er völlig ab. Bald steht ganz Hawaii Kopf. Jetzt gibt es nur noch eine Chance: Stitch muss so schnell wie möglich "kuriert" werden... Wird Lilo ihrem kleinen Freund helfen und damit auch ihre Hula-Meisterschaft retten können?

Das ultimativ witzigste Filmvergnügen, seit Stitch und seine außerirdischen Verfolger zum ersten Mal die Sonneninsel betraten, sorgt mit noch mehr coolem Stitch-Humor, kultiger Rock-'n'-Roll-Musik von Elvis



Collection Number:

Miss Undercover 2: Fabelhaft und bewa

Location: Slot #

2005 *Action* **Rated** *FSK-12* Run Time 1:50

2.40:1
Anamorphic

DOLBY DIGITAL

Studio: Castle Rock Entertainme
Director: John Pasquin
Actors:
Sandra Bullock, Regina King, Enrique Murciano, William Shatner, Ernie Hudson, Heather Burns, Diedrich Bader, Treat Williams, Abraham Benrubi, Nick Offerman, Eileen Brennan, Elisabeth Röhm, Leslie Grossman, Lusia Strus, Molly Gottlieb, Susan Chuang, William O'Leary, John DiResta, Audrey Wasilewski, Marjorie Lovett, Michelle Page, Faith Minton

Movie Overview:
Als FBI Agentin Gracie Hart sorgt Sandra Bullock erneut für reichlichTrubel und Aufregung. Nachdm sie im ersten Teil ihre Undercover-Mission erfolgreich beendet hat, genießt sie in der Fortsetzung diesen Ruhm als Medienstar mit allerhand Starallüren. Doch als ihre Freunde von der Misswahl, Cherl Frazier und Stan Fields, in Las Vegas entführt werden, wird Gracie klar, dass sie wieder zu ihrem alten Job zurückkehren muss. Einige bezweifeln jedoch, dass sie ihrem Special Agent-Job noch gewachsen ist...



Collection Number:

Mit Herz und Hand: Verleihversion

Location: Slot #

2005 *Abenteuer* **Rated** *FSK-12* Run Time 2:02

1.78:1
Anamorphic

DOLBY DIGITAL

Studio: Imagion
Director:
Actors:

Movie Overview:
MIT HERZ UND HAND ist nicht nur die emotional anrührende Lebensgeschichte eines außergewöhnlcihen Mannes, sondern auch Unterhaltung mit Seltenheitswert. Mit seiner mitreißenden und bewegenden story trifft MIT HERZ UND HAND Mann und Frau jeden Alters mitten ins Herz. Eine Paraderolle für Anthony Hopkins.

Der Neuseeländer Burt Munro will sich und der Welt beweisen, dass weder er noch sein 46 Jahre altes Motorrad schon zum alten Eisen gehören. Ungeachtet seiner gesundheitlichen Probleme verpfändet er sein Haus, um mit einer "India Twin Scout" bei der Speed Week auf dem großen Salzsee im US-Bundesstaat Utah zu starten. Dort will er einen Geschwindigkeitsrekord aufstellen.

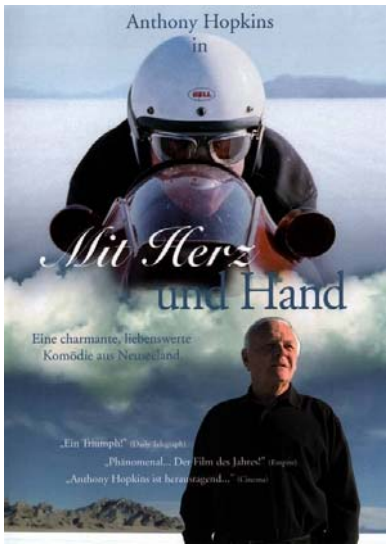

Collection Number:

Monk: 4. Staffel

Location: Slot #

2005 *Krimi* **Rated** *FSK-12* Run Time 11:00

1.33:1

Studio: Mandeville Films
Director: 1. Mr. Monk bekommt K(
Actors:
1. Mr. Monk bekommt Konkurrenz, Tony Shalhoub, Traylor Howard, Jason Gray-Stanford, Ted Levine, Jason Alexander, Dana Ivey, Rossif Sutherland, Alan Wilder, Emmy Clarke, Rey Gallegos, Stanley Kamel, Jerry Kernion, Kasi Brown, Rob Swanson, Tom Ohmer, Tony Shalhoub, Traylor Howard, Jason Gray-Stanford, Ted Levine, John Turturro

Movie Overview:

Kehren Sie an den Ort des Verbrechens zurück: Die vierte Staffel der Erfolgsserie um Emmy-Award- und Golden Globe-Gewinner Tony Shalhoub ist da!

In 16 irr-witzigen Folgen löst das phobische Superhirn wieder einmal die skurrilsten Fälle der Polizeigeschichte. Von Giftanschlägen auf Polizisten über verbrecherische Astronauten bis zu mordenden Zahnärzten. Wo andere Ermittler aufgeben, fängt Monk gerade erst an. Wäre da bloß nicht seine panische Angst vor Bakterien, Höhe, Dunkelheit, Menschenmassen, Autos, Milch ...

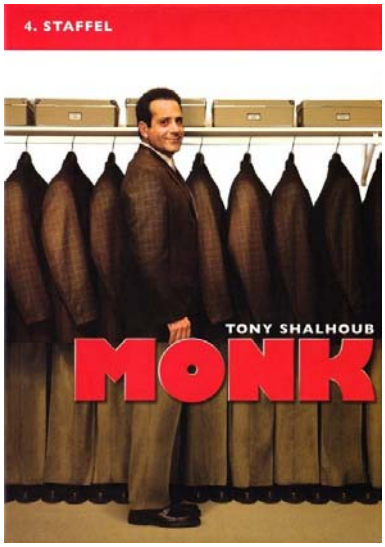

Collection Number:

Mord im Pfarrhaus

Location: Slot #

2005 *Komödie* **Rated** *FSK-6* Run Time 1:39

2.35:1
Anamorphic

Studio: Summit Entertainment
Director: Niall Johnson
Actors:
Rowan Atkinson, Kristin Scott Thomas, Maggie Smith, Patrick Swayze, Tamsin Egerton, Toby Parkes, Liz Smith, Emilia Fox, James Booth, Patrick Monckton, Rowley Irlam, Vivienne Moore, Murray McArthur, Morgan Gower, Rupert Simonian, Alex Macqueen, Paul Viragh, Anthony Denham, Roger Hammond, Andrew Thomas Jones, Jack Ryan, Nazim Kourgli

Movie Overview:

Walter Goodfellow ist Pfarrer eines kleinen englischen Dorfes. Dummerweise ist er so sehr damit beschäftigt, die ideale Predigt für seine Gemeinde zu verfassen, dass ihm weder die heißen Flirts zwischen seiner Frau und ihrem Golflehrer noch die ständig wechselnden Liebhaber seiner Tochter Holly auffallen. Erst als Grace, die neue Haushälterin, auftaucht, ändert sich so einiges. Denn für Haushalt und Familienangelegenheiten scheint die ehemalige Serienmörderin so ihre ganz eigenen Methoden zu haben.

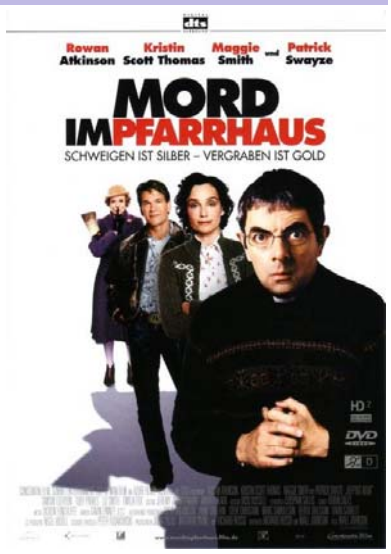

Collection Number:

Mr. & Mrs. Smith

Location: Slot #

2005 *Action* **Rated** *FSK-12* Run Time 1:55

2.35:1
Anamorphic

Studio: Regency Enterprises
Director: Doug Liman
Actors:
Brad Pitt, Angelina Jolie, Vince Vaughn, Adam Brody, Kerry Washington, Keith David, Chris Weitz, Rachael Huntley, Michelle Monaghan, Stephanie March, Jennifer Morrison, Theresa Barrera, Perrey Reeves, Melanie Tolbert, Jerry T. Adams, Elijah Alexander, Hans F. Alexander, Lauryn Alvarez, Burke Armstrong, Ron Bottitta, Earl H. Bullock, Miguel Caballero

Movie Overview:

John und Jane Smith sind zwei eiskalte Profikiller, die ihr Doppelleben sogar voreinander geheim halten. Als sie eines Tages aufeinander angesetzt werden, kommt frischer Wind in ihr abgestumpftes Eheleben…

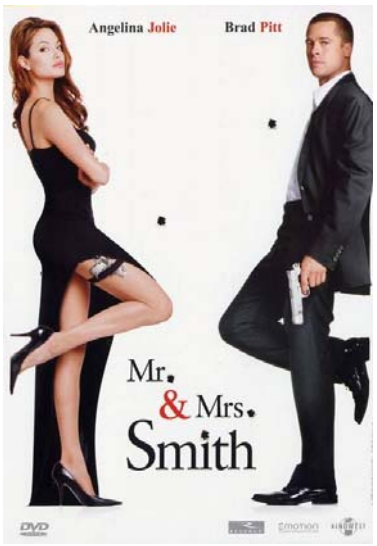

Collection Number:

Die Chroniken von Narnia: Der König vc

Location: Slot #

2005 *Fantasy* **Rated** *FSK-12* Run Time 2:17

2.35:1 Anamorphic

Studio: Walt Disney Pictures
Director: Andrew Adamson
Actors:
Georgie Henley, Skandar Keynes, William Moseley, Anna Popplewell, Tilda Swinton, James McAvoy, Jim Broadbent, Kiran Shah, James Cosmo, Judy McIntosh, Elizabeth Hawthorne, Patrick Kake, Shane Rangi, Brandon Cook, Cassie Cook, Morris Lupton, Shelley Edwards-Bishop, Susan Haldane, Margaret Bremner, Jaxin Hall

Movie Overview:
C.S. Lewis' „Die Chroniken von Narnia“ haben Millionen von Menschen begeistert! Mit dem überwältigenden Kinoerfolg „Der König von Narnia“ entführen Walt Disney Pictures und Walden Media jetzt bildgewaltig in diese Welt voller Wunder! Durch einen rätselhaften Wandschrank gelangen Lucy, Edmund, Susan und Peter in ein fremdes Königreich - bewohnt von mystischen Kreaturen und unterjocht von Jadis, der Weißen Herrscherin, die vor langer Zeit einen eisigen Fluch über das Land gebracht hat. An der Seite des edlen Aslan beginnen die vier einen erbitterten Kampf, dessen Ausgang für immer über das Schicksal Narnias entscheiden soll ... Ein Filmereignis der Extraklasse mit fantastischen Figuren, mitreißender Musik, atemloser Spannung und sensationellen Spezialeffekten von Oscar®-Preisträger Richard Taylor!

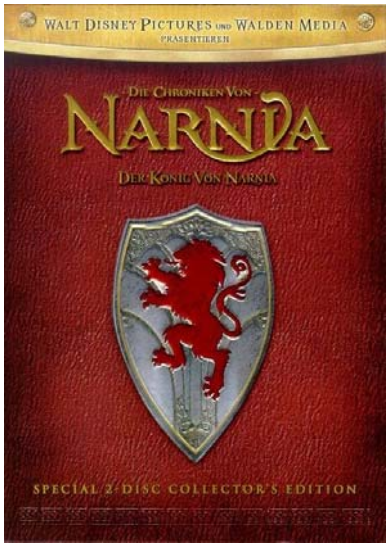

Collection Number:

The New World: Verleihversion

Location: Slot #

2005 *Drama* **Rated** *FSK-12* Run Time 2:10

Chick Flick! 2.35:1 Anamorphic

Studio: New Line Cinema
Director: Terrence Malick
Actors:
Colin Farrell, Q'orianka Kilcher, Christopher Plummer, Christian Bale, August Schellenberg, Wes Studi, David Thewlis, Yorick van Wageningen, Raoul Trujillo, Michael Greyeyes, Kalani Queypo, Ben Mendelsohn, Noah Taylor, Brfan F. O'Byrne, Ben Chaplin, Jamie Harris, Janine Duvitski, Eddie Marsan, Joe Inscoe, Jake Curran, John Savage, Thomas Clair

Movie Overview:
Im frühen 17. Jahrhundert machen sich britische Entdecker auf die Reise nach Nordamerika. In der Kolonie Virginia kommt es zum ersten Zusammentreffen der europäischen und amerikanisch-indianischen Kultur. Captain John Smith (Colin Farrell) und Pocahontas (Q'Orianka Kilcher), eine Prinzessin der Powhatan-Indianer, verlieben sich ineinander. Doch der anfänglichen Harmonie stehen die gegensätzlichen Traditionen beider Kulturen gegenüber - unaufhaltsame Kräfte auf beiden Seiten sorgen dafür, dass nicht nur die Liebe der beiden zum Scheitern verurteilt ist...

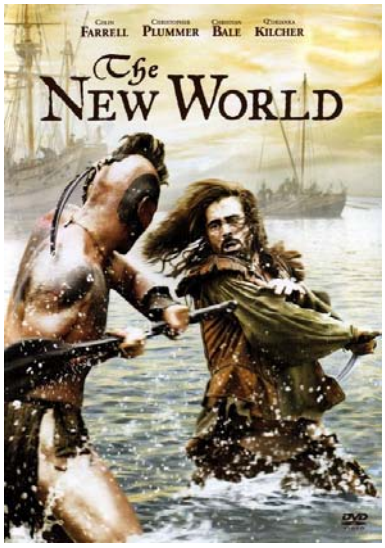

Collection Number:

Robots: Verleihversion

Location: Slot #

2005 *Animation* **Rated** *FSK-0* Run Time 1:26

1.85:1 Anamorphic

Studio: 20th Century Fox
Director: Chris Wedge
Actors:
Paula Abdul, Halle Berry, Lucille Bliss, Terry Bradshaw, Jim Broadbent, Mel Brooks, Amanda Bynes, Drew Carey, Jennifer Coolidge, Dylan Denton, Will Denton, Marshall Efron, Damien Fahey, Lowell Ganz, Paul Giamatti, Dan Hedaya, Jackie Hoffman, James Earl Jones, Greg Kinnear, Jay Leno, Natasha Lyonne, Brian McFadden

Movie Overview:
Schrott, das ist der Stoff, aus dem Robots-Helden wie Rodney Copperbottom geschraubt sind. Der junge Hobby-Tüftler träumt davon, in Robot City für sein Erfinder-Idol Bigweld zu arbeiten. Daraus wird jedoch nichts, denn der skrupellose Ratchet hat die Macht über Bigwelds Imperium übernommen. Harte Zeiten für einfache Robots: Alle Altbaumodelle sollen verschrottet und durch blitzblanke "Upgrades" ersetzt werden. Jetzt heißt es handeln! Gemeinsam mit seinen neuen rostigen Freunden startet Rodney eine spektakuläre Rettungsmission, bei der so manche Schraube ziemlich locker sitzt...



Collection Number:

Die Rotkäppchen Verschwörung

Location: Slot #

2005 *Animation* **Rated** *FSK-6* Run Time 1:18

1.78:1 Anamorphic

DOLBY DIGITAL

Studio: The Weinstein Company
Director: Cory Edwards
Actors:
Deutsche Stimmen, Sarah Kuttner, Hans Werner Olm, Axel Prahl, Max Raabe, Smudo, Jan Delay, Oliver Mink, Michael Nowka, Engelbert von Nordhausen, Bernhard Völger, Ilja Richter, Anne Hathaway, Glenn Close, Jim Belushi, Patrick Warburton, Anthony Anderson, David Ogden Stiers, Xzibit, Chazz Palminteri, Andy Dick

Movie Overview:

Sie dachten, Sie kennen die Geschichte von Rotkäppchen? Denken Sie lieber noch mal nach: In DIE ROTKÄPPCHEN-VERSCHWÖRUNG wird das legendäre Märchen gnadenlos auf die Schippe genommen!

Blaulicht und Polizeiabsperrungen am Haus von Großmutter! Star-Ermittler Nicky Flippers und Polizei-Chief Grizzly ermitteln zunächst wegen Ruhestörung. Die Verdächtigen sind Rotkäppchen, der sarkastische Wolf, ein tumber Holzfäller und Großmutter selbst. Doch schnell kommen weitere Anklagepunkte hinzu: Hausfriedensbruch, Einbruch, übermäßiger Hunger und das Schwingen einer Axt ohne Lizenz. Und obendrein scheint der Fall mit dem ominösen Bonbon-Banditen zusammenzuhängen, der seit Wochen den Wald unsicher macht ...



Collection Number:

Saint Jacques... Pilgern auf Französisch

Location: Slot #

2005 *Komödie* **Rated** *FSK-6* Run Time 1:44

1.85:1 Anamorphic

DOLBY DIGITAL

Studio:
Director: Coline Serreau
Actors:
Muriel Robin, Artus de Penguern, Jean-Pierre Darroussin, Pascal Légitimus, Marie Bunel, Aymen Maïdi, Nicolas Cazalé, Marie Kremer, Flore Vannier-Moreau, Hélène Vincent, Michel Lagueyrie, Anik Belaubre, Anne Kessler, Olivier Claverie, Marie Allan, Jérôme Pouly, Robert Aussedat, Philippe Noël, Michèle Simonnet, Isabelle Gomez, Ingrid Heiderscheidt, Sylvie Lachat

Movie Overview:

Clara, Claude und Pierre sind entsetzt: Das Erbe ihrer Mutter wird erst ausbezahlt, wenn sich alle drei zusammen als Pilger auf den Weg nach Santiago de Compostela machen. Schlimmeres können sich die drei kaum vorstellen, denn erstens können sie sich gegenseitig nicht riechen und zweitens geht ihnen wandern grundsätzlich gegen den Strich.
Doch das Geld können alle gut gebrauchen und so schließen sie sich laut protestierend einer illustren Reisegruppe an. Dort müssen sie feststellen, dass sie beileibe nicht die einzigen widerwilligen Teilnehmer sind. Reiseleiter Guys Fernbeziehung steht kurz vor dem Kollaps, der junge Araber Saïd ist bloß der Liebe wegen hier und sein unbedarfter Cousin im Schlepptau wähnt sich auf dem Weg nach Mekka. Alle haben sie viel zu viel Gepäck und von Gruppendynamik noch keine Spur. Aber kalte Duschen und Blasen an den Füssen fördern das Wir-Gefühl. Der Weg nach Santiago de Compostela ist lang und die Reise dahin



Collection Number:

SAW II - Das Spiel geht weiter: Limited E

Location: Slot #

2005 *Horror* **Rated** *FSK-18/KJ* Run Time 0:00

1.85:1 Anamorphic

DOLBY DIGITAL

Studio: Lions Gate
Director: Darren Lynn Bousman
Actors:
Donnie Wahlberg, Shawnee Smith, Tobin Bell, Franky G, Glenn Plummer, Dina Meyer, Emmanuelle Vaugier, Beverley Mitchell, Erik Knudsen, Tim Burd, Lyriq Bent, Noam Jenkins, Tony Nappo, Vincent Rother, Linette Robinson, Gretchen Helbig, Kofi Payton, John Fallon, Ho Chow, Kelly Jones

Movie Overview:

Jigsaw lebt! Und er hat sich neue Spiele ausgedacht. Nachdem ein Mordopfer entdeckt wird, andem Jigsaw deutlich seine Handschrift hinterlassen hat, nimmt Detective Eric Matthews (Donnie Wahlberg) seine Spur auf. Erstaunlich schnell schafft er es, Jigsaw (Tobin Bell) zu finden - nur um festzustellen, dass der Fahndungserfolg nur Teil eines mörderischen Spiels ist. Denn das Mastermind hält Matthews's Sohn und sieben weitere Menschen in einem Haus gefangen. Sie haben nur zwei Stunden, um die versteckten Hinweise zu entschlüsseln und der Todesfalle zu entkommen. Und Matthews muss das mörderische Spiel ohnmächtig auf einem Monitor mit ansehen....

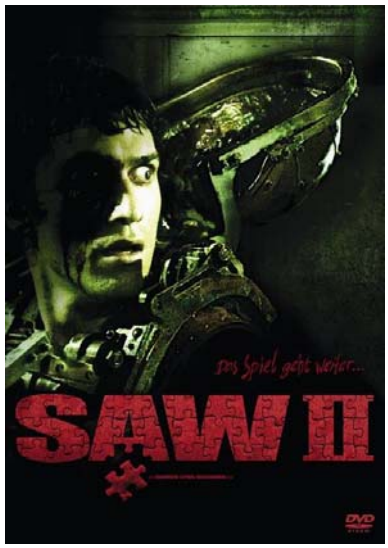

Collection Number:

Solange du da bist: Verleihversion

Location: Slot #

2005 *Komödie* **Rated** *FSK-6* Run Time 1:31



Chick Flick!

1.85:1

Anamorphic





Studio: DreamWorks Pictures
Director: Mark Waters
Actors:
Reese Witherspoon, Mark Ruffalo, Donal Logue, Dina Waters, Ben Shenkman, Jon Heder, Ivana Milicevic, Caroline Aaron, Rosalind Chao, Ron Canada, Willie Garson, Gabrielle Made, William Caploe, Shulie Cowen, Billy Beck, Diego Sebastian, Christian Cruz, Benjamin Hughes, Cara Vivien Rosenberg, Catherine Taber, Chris Pflueger, Kerris Dorsey

Movie Overview:
Romantische Kino-Magie mit einer umwerfenden Reese Witherspoon: Das Letzte, was David (Mark Ruffalo) in seinem neuen Appartment sehen will, sind Besucher. Da erscheint Elizabeth (Reese Witherspoon) und behauptet, die Wohnung gehöre ihr. Als sie sich vor seinen Augen in Luft auflöst, hält David sie für einen Geist. Elizabeth hält sich für einen normalen Menschen. Also sucht das seltsame Paar bei aller Abneigung nach der Wahrheit - und findet die Liebe ... Für die begeisterte TV TODAY ist die zauberhafte Komödie mit Jon Heder ein "'gespenstisch-gutes Feel-Good-Movie für alle, die noch an die Liebe glauben".'



Collection Number:

Sommer vorm Balkon: X Edition

Location: Slot #

2005 *Komödie* **Rated** *FSK-12* Run Time 1:46

1.85:1

Anamorphic





Studio: Warner Bros.
Director: Andreas Dresen
Actors:
Inka Friedrich, Nadja Uhl, Andreas Schmidt, Stephanie Schönfeld, Christel Peters, Kurt Radeke, Hannes Stelzer, Vincent Redetzki, Lil Oggesen, Maximilian Moritz, Veit Schubert, Fritz Roth, Traute Hoess, Olaf Burmeister, Herbert Olschok, Dr. Lutz Ockhardt, Barbara Bachmann, Götz Schulte, Frank Seppeler, Anne Bulling, Dr. Ute Keller, Manuela Fritzsche

Movie Overview:
Ein Sommer in Berlin. In einem alten Mietshaus wohnen die Freundinnen Katrin (Inka Friedrich) und Nike (Nadja Uhl). Nike hat einen Balkon, Katrin hat einen Sohn, Ronald fährt einen Truck, Tina ist Kellnerin, Oskar und Helene sind alt und allein. Ob mitten im Leben oder fast am Ende, sie alle fragen sich das Gleiche: Dauert die Liebe über die Jahreszeiten? Oder ist sie nur ein Botenstoff im Hirn, der kommt und geht? Es wird gelebt und geliebt, und es ist immer noch Sommer in Berlin.



Collection Number:

Stargate Kommando SG-1: Volume 44

Location: Slot #

2005 *TV* **Rated** *FSK-12* Run Time 2:48

1.78:1

Anamorphic





Studio: Metro-Goldwyn-Mayer
Director: 01 - Avalon (Teil 1)
Actors:
01 - Avalon (Teil 1), Ben Browder, Amanda Tapping, Christopher Judge, Beau Bridges, Michael Shanks, Claudia Black, Obi Ndefo, Gary Jones, Bill Dow, Matthew Walker, Richard Dean Anderson, Martin Christopher, Tyler McClendon, Mar Andersons, Claude Knowlton, Wendy Russell, Donna White, Penelope Corrin, Alistair Abell, Robert Clarke, Jason Benson

Movie Overview:
9.1 Avalon (TEIL 1):
General Landry übergibt Lt. Colonel Cameron Mitchell zu dessen Erstaunen das Kommando über die SG-1. Vala, die schöne Diebin, erscheint mit einer Tafel mit geheimen Schriftzeichen, die den Weg zu einem vergrabenen Schatz weisen soll. Als die Team-Mitglieder sich unter der Erde gefangen wiederfinden, hindert eine weitere Serie von Rätseln sie daran, den Schatz zu entdecken ... oder gar daran, lebend davonzukommen?

9.2 Avalon (TEIL 2):
Daniel und Vala sind in ein Dorf transportiert worden, das von Anhängern der mysteriösen Ori bewohnt wird. Sie finden heraus, dass sie in den Körpern zweier Dorfbewohner hausen, die der Aufwiegelung verdächtigt und deshalb auf dem Scheiterhaufen verbrannt werden sollen.Wird es den beiden gelingen, die Dorfbewohner vorher von ihrer



Collection Number:

Stargate Kommando SG-1: Volume 45

Location: Slot #

2005 *TV* **Rated** *FSK-16* Run Time 2:48

1.78:1

Anamorphic

Studio: Metro-Goldwyn-Mayer
Director: 05 - Höhere Mächte
Actors:
05 - Höhere Mächte, Ben Browder, Amanda Tapping, Christopher Judge, Beau Bridges, Michael Shanks, Claudia Black, Cam Chai, Pablo Coffey, Gary Jones, Lexa Doig, Greg Anderson, Chad Hershler, Nicola Correia Damude, Matt Johnson, Michael Coleman, Ben Browder, Amanda Tapping, Christopher Judge, Beau Bridges, Michael Shanks

Movie Overview:
9.5 - Höhere Mächte
Vala kehrt auf einen Planeten zurück, auf dem sie einst als Goa'uld Göttin Qetesh angebetet wurde. Doch auf diesem Planeten trifft sie mit dem SG-1 Team auf die Boten der Ori und eine vernichtende Plage.

9.6 - Das Schutzschild
Sam Carter kehrt zurück zum Stargate Kommando, als die Ori die Kontrolle über einen Planeten übernommen haben, und durch ein wachsendes Schutzschild einen Außenposten in unserer Galaxie errichten wollen.

9.7 - Ex-Deus Machina
Der interstellare kriminelle Baal soll sich, seit seiner Niederlage in der Schlacht um Dakara, auf der Erde versteckt halten. Doch die Suche nach ihm stellt die Allianz zwischen Menschen und Jaffa auf eine schwere Probe.

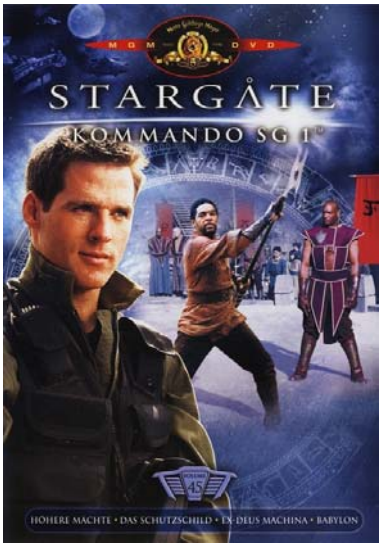

Collection Number:

Stolz & Vorurteil: Verleihversion

Location: Slot #

2005 *Drama* **Rated** *FSK-0* Run Time 2:01

2.35:1

Anamorphic

Studio: Universal Pictures Germ
Director: Joe Wright
Actors:
Keira Knightley, Talulah Riley, Rosamund Pike, Jena Malone, Carey Mulligan, Donald Sutherland, Brenda Blethyn, Claudie Blakley, Sylvester Morand, Simon Woods, Kelly Reilly, Matthew MacFadyen, Pip Torrens, Janet Whiteside, Sinead Matthews, Roy Holder, Rupert Friend, Tom Hollander, Jay Simpson, Judi Dench, Rosamund Stephen, Samantha Bloom

Movie Overview:
England im 19. Jahrhundert. „Es ist eine allgemein anerkannte Wahrheit, dass ein Junggeselle im Besitz eines schönen Vermögens nichts Dringenderes braucht als eine Frau!" Das denken sich auch die fünf Bennet-Töchter Jane, Elizabeth (Keira Knightley), Mary, Kitty und Lydia. Sie müssen reich heiraten, andernfalls ist das Familienerbe in Gefahr. Jane, die älteste Schwester verliebt sich auch prompt in den wohlhabenden Mr. Bingley. Während die stolze Elizabeth nichts als Verachtung für dessen ebenfalls reichen sowie besten Freund Mr. Darcy (Matthew MacFadyen, „Enigma") empfindet. Zu arrogant und voller Vorurteile tritt er dem Mittelstand gegenüber. Klarer Fall für Elizabeth: Heirat ausgeschlossen! Dann lieber den charmanten Mr. Wickham, einem erklärten Widersacher von Mr. Darcy. Doch ist der wirklich so aufrichtig, wie er vorgibt? Und vielleicht ist Mr. Darcy gar nicht so verachtenswert, wie es scheint.



Collection Number:

Stromberg: Staffel 2

Location: Slot #

2005 *Komödie* **Rated** *FSK-0* Run Time 4:38

1.78:1

Studio: Brainpool
Director: 1. Herr Becker
Actors:
1. Herr Becker, Christoph Maria Herbst, Oliver Wnuk, Bjarne Mädel, Diana Staehly, Lars Gärtner, Therese Hämer, Peter Lerchbaumer, Walter Gontermann, Christoph Maria Herbst, Oliver Wnuk, Bjarne Mädel, Diana Staehly, Martina Eitner-Acheampong, Lars Gärtner, Therese Hämer, Sarah Masuch, Christoph Maria Herbst, Oliver Wnuk, Bjarne Mädel

Movie Overview:
"Und im Idealfall hast du als Chef keine Kollegen, sondern Apostel. Leute, die bedingungslos an das glauben, was du vorhast..."

"Ich bin ja die ideale Mischung aus jung, aber sehr erfahren. Findet man in der Form sonst nur auf'm Straßenstrich"

Episoden:

1. Herr Becker
2. Bowling
3. Der Kurs
4. Badminton
5. Männerfreundschaft
6. Theo
7. Der Vertrag
8. Die Putzfrau
9. Die Kündigung

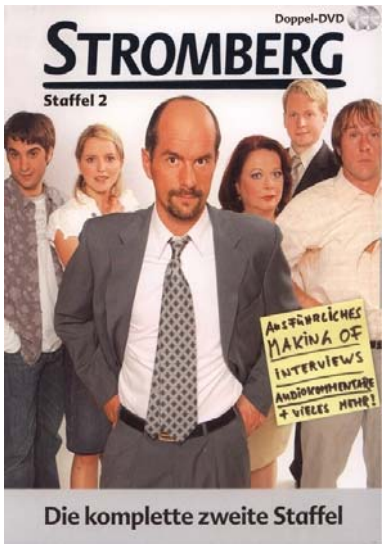

Collection Number:

V wie Vendetta

Location: Slot #

2005 *Action* **Rated** *FSK-16* Run Time 2:07

2.40:1 Anamorphic

Studio: Warner Bros. Pictures
Director: James McTeigue
Actors:
Natalie Portman, Hugo Weaving, Stephen Rea, Stephen Fry, John Hurt, Tim Pigott-Smith, Rupert Graves, Roger Allam, Ben Miles, Sinead Cusack, Natasha Wightman, John Standing, Eddie Marsan, Clive Ashborn, Emma Field Rayner, Ian Burfield, Mark Phoenix, Alister Mazzotti, Billie Cook, Guy Henry, Cosima Shaw

Movie Overview:
Wer ist der Mann, der sein entstelltes Gesicht hinter einer Maske verbirgt? Held oder Wahnsinniger? Befreier oder Tyrann? Wer ist V - und wer wird ihm beistehen im Kampf gegen das totalitäre System, das seine Bürger unterdrückt?

Von den Machern der Matrix-Trilogie kommt *V wie Vendetta*: eine fesselnde und kompromisslose Vision der Zukunft, basierend auf dem wütend-anarchistischen Comic. Natalie Portman spielt Evey, eine junge Frau aus der Arbeiterklasse, die nicht weiß, ob ihr Held selbst zu dem wurde, was er eigentlich bekämpft. Hugo Weaving spielt V - den charismatischen, von Rachegelüsten besessenen Freiheitskämpfer, und Stephen Rea einen Inspector beim verzweifelten Versuch, den Unbekannten zu schnappen, bevor V die Revolution entfacht. Es steht viel auf dem Spiel, die Spannung steigt. Auf wessen Seite stehst du? V akzeptiert keine neutrale Position!



Collection Number:

Der verbotene Schlüssel

Location: Slot #

2005 *Spannung/Thriller* **Rated** *FSK-16* Run Time 1:40

2.35:1 Anamorphic

Studio: Universal Pictures
Director: Iain Softley
Actors:
Kate Hudson, Gena Rowlands, John Hurt, Peter Sarsgaard, Joy Bryant, Maxine Barnett, Fahnlohnee Harris, Marion Zinser, Deneen Tyler, Ann Dalrymple, Trula Marcus, Tonya Staten, Tom Uskali, Jen Apgar, Forrest Landis, Jamie Lee Redmon, Ronald McCall, Jeryl Prescott Sales, Isaach De Bankole, Christa Thorne, Lakrishi Kindred, Lawrence "King" Harvey

Movie Overview:
Tief in den fiebrigen Sümpfen Louisianas übernimmt die junge Krankenschwester Caroline *(Kate Hudson)* die Pflege eines gelähmten alten Mannes, der zurückgezogen mit seiner Frau in einer heruntergekommenen Plantagen-Villa lebt.

Doch schon bald merkt sie, dass auf dem dunklen Anwesen merkwürdige Dinge vor sich gehen. Mit einem Generalschlüssel macht Caroline sich auf, um die modrigen Räume der Villa zu erkunden. Ohne es zu ahnen, gerät sie dabei in eine Welt finsterer Voodoo-Rituale...

Ein beklemmender Thriller mit überraschender Wendung, für den man starke Nerven braucht - aus der Feder von THE RING-Autor *Ehren Kruger*.



Collection Number:

Wallace & Gromit: Auf der Jagd nach de

Location: Slot #

2005 *Animation* **Rated** *FSK-6* Run Time 1:21

1.85:1 Anamorphic

Studio: DreamWorks Animation
Director: Nick Park
Actors:
Peter Sallis, Ralph Fiennes, Helena Bonham Carter, Peter Kay, Nicholas Smith, Liz Smith, John Thomson, Mark Gatiss, Vincent Ebrahim, Geraldine McEwan, Edward Kelsey, Dicken Ashworth, Robert Horvath, Pete Atkin, Noni Lewis, Ben Whitehead, Christopher Fairbank, James Mather, William Vanderpuye, Peter Kirchberger, Melanie Pukaß, Benjamin Völz

Movie Overview:
Mit ihren Oscar®-prämierten Kurzfilmen eroberten Wallace und Gromit die Welt - jetzt präsentieren DreamWorks und Aardman das sensationelle Spielfilm-Debüt des käsebegeisterten Konstrukteurs und seines hellwachen Hundehelfers!

Als in ihrer Stadt preisgekröntes Gemüse verschwindet, müssen unsere unerschrockenen Helden all ihre wahnwitzigen Erfindungen aufbieten, um ein kolossales Kuscheltier zu fangen ...



Collection Number:

Der Zodiac Killer

Location: Slot #

2005 *Spannung/Thriller* **Rated** *FSK-16* Run Time 1:33

1.78:1 Anamorphic

Studio: Square One
Director: Alexander Bulkley
Actors:
Justin Chambers, Robin Tunney, Rory Culkin, William Mapother, Brad Henke, Rex Linn, Philip Baker Hall, Marty Lindsey, Brian Bloom, Shelby Alexis Irey, Natassia Costa, Kris Palm, Nate Dushku, Katelin Chesna, Kathryn Howell, Luis Sagua, Ian Scott McGregor, Jodi Feder, Molly Mulholland, Logan Fahey, Joe Stricker, D. C. Meyer

Movie Overview:
Am 20. Dezember 1968 versetzt die brutale Ermordung eines junges Pärchens die ehemals so ruhige Kleinstadt Vallejo im Norden Kaliforniens in Panik. Sergeant Matt Parish ermittelt, doch die Sensationsgier eines lokalen Reporters erschwert seine Arbeit, während der Druck der schrecklichen Morde und der ergebnislosen Nachforschungen seine Familie auf eine harte Belastungsprobe stellt. Weitere Morde folgen, und dieses Mal erhält Parish einen mit dem Namen Zodiac unterzeichneten Brief sowie ein Kryptogramm, das die Identität des Täters verraten soll. Der Druck der Medien nimmt ständig zu, doch nach einem dritten Mord glaubt Parish sich endlich auf der richtigen Spur. Kann er das Geheimnis des Zodiac lösen und den berüchtigten Serienkiller verhaften?

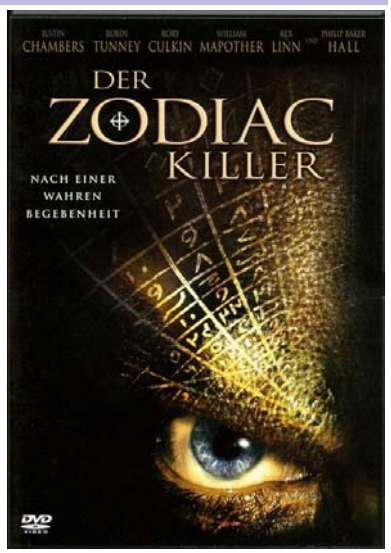

Collection Number:

Mega Dance Hits

Location: Slot #

2004 *Musik* **Rated** *FSK-16* Run Time 0:50

1.33:1

Studio: Uncut DVD Co. Ltd
Director:
Actors:

Movie Overview:
1. Soft Cell - Tainted Love
2. Dexys Midnight Runners - Come On Eileen
3. Frankie Goes To Hollywood - Two Tribes
4. Lloyd Cole & The Commotion - Perfect Skin
5. Wet Wet Wet - Love Is All Around
6. Kool & The Gang - Cherish
7. Captain Sensible - Glad It's All Over
8. Black - Wonderful Life
9. Propaganda - Duel
10. ABC - When Smokey Sings
11. Aswad - Don't Turn Around
12. Vic Reeves & The Wonderstuff - Dizzy

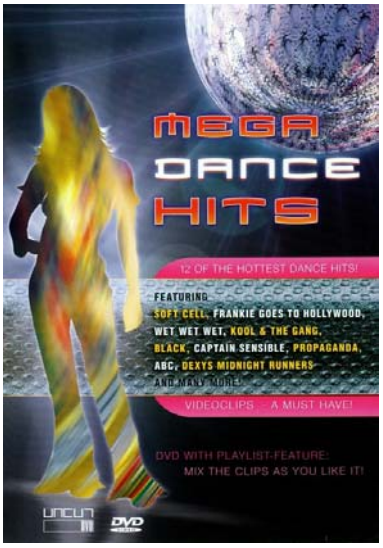

Collection Number:

Party Rock

Location: Slot #

2004 *Musik* **Rated** *FSK-0* Run Time 1:20

1.33:1

Studio: Sony Music Entertainme
Director:
Actors:

Movie Overview:
1. Toto - Hold The Line
2. Status Quo - Rockin All Over The World
3. Alice Cooper - Poison
4. Spin Doctors - Two Princes
5. The Hooters - Johnny B.
6. Paul Young - Come Back And Stay
7. Men At Work - Down Under
8. ABC - The Look Of Love (Part 1)
9. Bangles - Walk Like An Egyptian
10. Cyndi Lauper - Girls Just Want To Have Fun
11. Santana - Say It Again
12. Adam Ant - Goody Two Shoes
13. Roachford - Cuddly Toy
14. The Romantics - Talking In Your Sleep
15. The Stranglers - Always The Sun
16. Cheap Trick - I Want You To Want Me
17. Eddie Money - Take Me Home Tonight
18. Warrant - Heaven
19. Europe - The Final Countdown

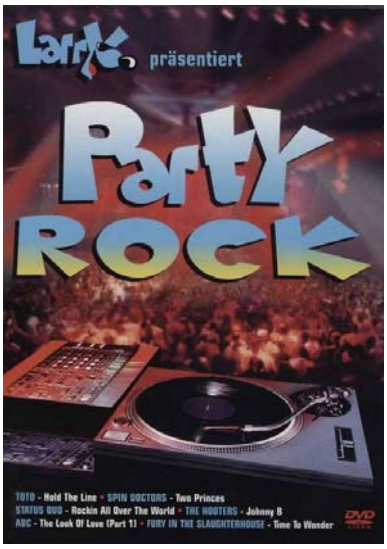

Collection Number:

POP Hysteria

Location: Slot #

2004 *Musik* **Rated** *FSK-16* Run Time 0:45

1.33:1

Movie Overview:

01 Soft Cell - Tainted Love
02 Buggles - Video Killed The Radio Star
03 Tears For Fears - Mad World
04 Squeeze - Black Coffe In Bed
05 Curiosity kKlled The Cat - Down To Earth
06 Style Council - Walls Come Tumbling Down
07 The La's - There She Goes
08 Propaganda - Dr. Mabuse
09 Del Amitri - Nothing Ever Happens
10 49'er - Touch Me
11 Julian Cope - China Doll
12 Black - Wonderful Life

Studio: The Uncut DVD Co. Ltd
Director:
Actors:

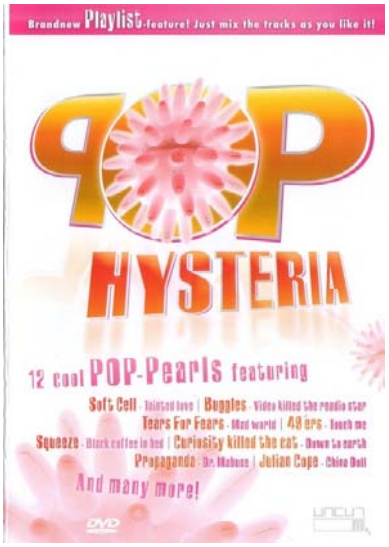

Collection Number:

The Rattles - Absolutely Live!

Location: Slot #

2004 **Rated** *FSK-0* Run Time 0:00

Movie Overview:

Studio:
Director:
Actors:
Achim Reichel

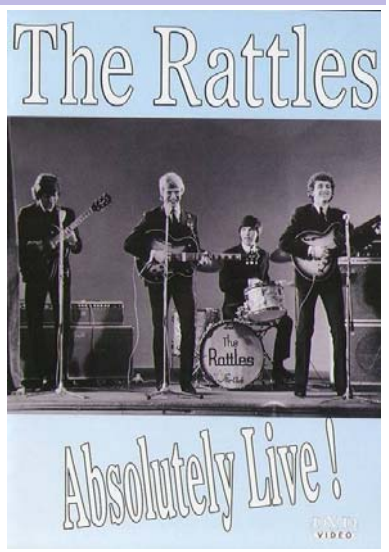

Collection Number:

Rock Hits Vol. 1

Location: Slot #

2004 *Musik* **Rated** *FSK-16* Run Time 0:51

1.33:1

Movie Overview:

Tracklist:
1. Free- All Right Now
2. Stealers Wheel- Stuck In The Middle With You
3. Lynyrd Skynyrd- Freebird
4. Sparks- This Town Ain't Big Enough For The Both Of Us
5. 10CC- I'm Not In Love
6. John Miles- Music
7. Status Quo- Rockin' All Over The World
8. City Boy- 5-7-0-5
9. Robert Palmer- Every Kinda People
10. Boomtown Rats- Rat Trap
11. Joe Jackson- It's Different For Girls
12. Thin Lizzy- Sarah

Studio: Uncut DVD
Director:
Actors:

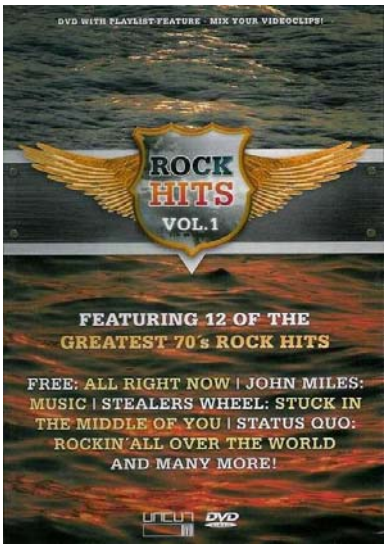

Collection Number:

50 erste Dates

Location: Slot #

2004 *Komödie* **Rated** *FSK-6* Run Time 1:39



Chick Flick!

2.40:1



DOLBY DIGITAL

Studio: Columbia Pictures
Director: Peter Segal
Actors:
Adam Sandler, Drew Barrymore, Rob Schneider, Sean Astin, Dan Aykroyd, Amy Hill, Allen Covert, Blake Clark, Maya Rudolph, Pomaika'i Brown, Joe Nakashima, Peter Dante, Dom Magwi;i, Jonathan Loughram, J. D. Donaruma, Wayne Federman, Kent Avenido, Sharon Omi, Glen Chin, Aukuso Gus Puluti Sr., Christian Guiterrez, James Lee

Movie Overview:

Tierarzt Henry Roth (ADAM SANDLER) lebt auf Hawaii und ist ein Playboy aus Passion. Unverbindliche Flirts mit attraktiven Touristinnen gehören für den bindungsscheuen Frauenhelden zum Alltag - bis er eines Tages Lucy (DREW BARRYMORE) begegnet. Es ist Liebe auf den ersten Blick. Dumm nur, dass Lucy seit einem Autounfall vor einem Jahr an einer Störung des Kurzzeitgedächtnisses leidet und sich daher nie daran erinnern kann, Henry schon einmal getroffen zu haben. Es bleibt ihm nichts anderes übrig, als Lucy jeden verrückten Tag erneut den Hof zu machen und darauf zu hoffen, dass sie seine Gefühle immer wieder aufs Neue erwidert ...

Nach ihrem Blockbuster-Erfolg 'Eine Hochzeit zum Verlieben' sind die Superstars Adam Sandler ('Die Wutprobe') und Drew Barrymore ('Drei Engel für Charlie') erneut ein Traumpaar in einer romantischen Komödie die es in sich hat und von Komödienspezialist

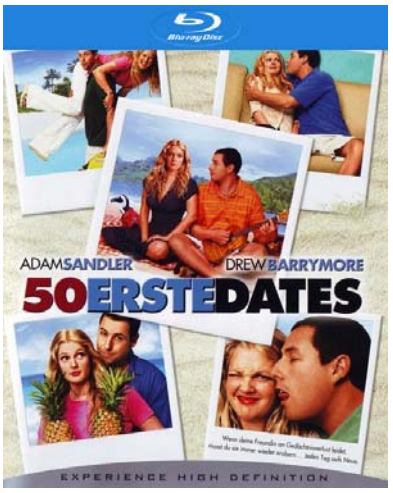

Collection Number:

Alles auf Zucker!

Location: Slot #

2004 *Komödie* **Rated** *FSK-6* Run Time 1:30

1.78:1

Anamorphic



DOLBY DIGITAL

Studio: Warner HomeVideo
Director: Dani Levy
Actors:
Henry Hübchen, Hannelore Elsner, Udo Samel, Golda Tencer, Steffen Groth, Anja Franke, Sebastian Blomberg, Elena Uhlig, Rolf Hoppe, Inga Busch, Andreas Herder, Dani Levy, Klaus Wowereit

Movie Overview:

Jaecki Zucker (Henry Hübchen) steckt in Schwierigkeiten. Dem einst renommierten Sportreporter und Lebemann ist die Frau (Hannelore Elsner) davongelaufen, und der Gerichtsvollzieher sitzt ihm im Nacken. Jetzt kann nur noch ein Sieg beim mit 100.000 Euro dotierten Pool Billard Turnier helfen. Ausgerechnet da ereilt ihn die Nachricht vom Tod seiner Mutter und zwingt ihn, sich gleichermaßen mit seinem verhassten Bruder (Udo Samel) wie auch mit seinen bis dato erfolgreich verleugneten, jüdischen Wurzeln auseinander zu setzen. Aber was tut man nicht alles für ein stattliches Erbe.

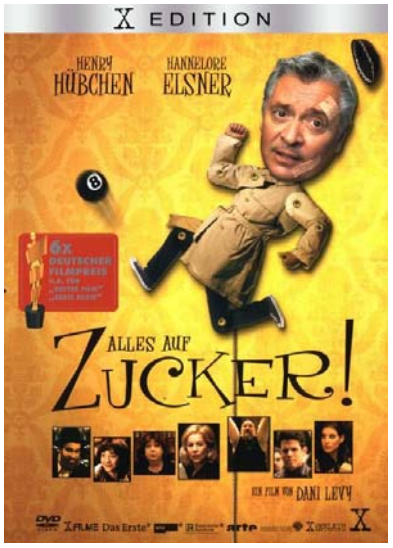

Collection Number:

Arsène Lupin - Der König unter den Diel

Location: Slot #

2004 *Abenteuer* **Rated** *FSK-16* Run Time 2:05

2.35:1

Anamorphic



DOLBY DIGITAL

DIGITAL dts SURROUND

Studio: Hugo Films
Director: Jean-Paul Salomé
Actors:
Marie Bunel, Nicky Naude, Guillaume Huet, Françoise Lepine, Christophe Laubion, Robin Renucci, Adèle Csech, Vanzetta, Romain Duris, Hervé Falloux, Sonia Dufeu, Jessica Boyde, Alain Cauchi, Laurent Besançon, Eva Green, Rémy Roubakha, Michel Bourienne, Philippe Lemaire, Philippe Magnan, Pascal Greggory, Mathieu Carriere, Kristin Scott Thomas

Movie Overview:

Arsène Lupin ist der Meister aller Klassen. Dem Gentleman-Gauner und Verwandlungskünstler gelang bisher stets die Flucht vor der Polizei und die Damenwelt von Paris liegt ihm zu Füßen, denn der Meisterdieb stiehlt nicht nur ihren Schmuck, sondern auch ihre Herzen.

Als Arsène jedoch der mysteriösen Josephine begegnet, erliegt er ihrem Bann und macht sich für sie auf die Jagd nach drei legendären Kreuzen, die den Weg zu einem Schatz unvorstellbaren Ausmaßes weisen sollen. Doch die Suche nimmt eine unvorhersehbare Wendung, als er plötzlich dem Mörder seines Vaters gegenübersteht...



Collection Number:

Before Sunset: Verleihversion

Location: Slot #

2004 *Romanze* **Rated** *FSK-0* Run Time 1:17



Chick Flick!

1.85:1

Anamorphic

Studio: Warner Independent Pic
Director: Richard Linklater
Actors:
Ethan Hawke, Julie Delpy, Vernon Dobtcheff, Louise Lemoine Torres, Rodolphe Pauly, Mariane Plasteig, Diabolo, Denis Evrard, Albert Delpy, Marie Pillet

Movie Overview:

Gibt es jemanden, den Sie nicht vergessen können - und Sie fragen sich, was sie vielleicht versäumt haben?

Ethan Hawke und Julie Delpy beschwören den Zauber von einst zum zweiten Mal: In dieser mitreißenden Geschichte einer neu entfachten Liebe erleben wir die beiden wieder als Jesse und Celine aus *"Before Sunrise"* unter der Regie von Richard Linklater ("School of Rock"). Als Jesse und Celine sich Mitte der 90er Jahre in Wien kennen lernten, verbrachten sie nur wenige Stunden zusammen - spontan und unvergesslich. Neun Jahre später funkt es erneut. Überraschend begegnen sie sich in Paris ... ihnen bleibt nur ein kurzer Nachmittag, um herauszufinden, ob sie eine gemeinsame Zukunft haben.

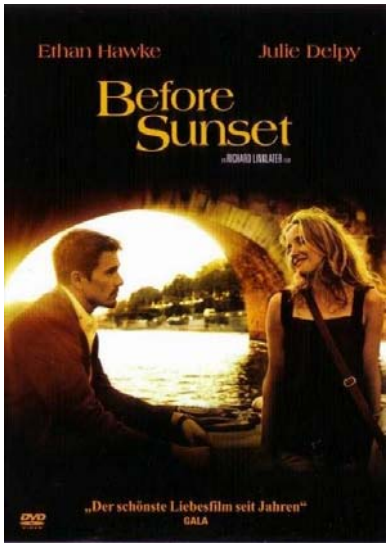

Collection Number:

Bibi Blocksberg und das Geheimnis der

Location: Slot #

2004 *Familie* **Rated** *FSK-0* Run Time 1:54

1.78:1

Anamorphic

Studio: EuroVideo
Director: Franziska Buch
Actors:
Sidonie von Krosigk, Marie Louise Stahl, Corinna Harfouch, Katja Riemann, Ulrich Noethen, Edgar Selge, Monika Bleibtreu, Nina Petri, Anja Sommavilla, Elea Geissler, Elisa Becker, Frederick Lau, Theresa Schwierske, Danne Hoffmann, Henning Vogt, Rufus Beck, Michael Rossié, Stephen Sikder

Movie Overview:

Bibi Blocksberg hat vor lauter Hexerei den Unterricht sträflich vernachlässigt. Ihre Noten in Mathe sind schlecht, und so kommt es, dass sie ihre Ferien im Büffelinternat Schloss Altenberg verbringen muss. Doch der Schuldirektor entpuppt sich als Sonderling auf der Suche nach dem geheimnisvollen Rätsel von Altenberg, und auch Bibis Zimmergenossin Carina, ein Britney-Spears-Verschnitt, ist die reinste Qual. Zum Glück findet Bibi in der Mitschülerin Elea, die seit einem Unfall im Rollstuhl sitzt, schnell eine Freundin. Und Bibi wäre nicht Bibi, würde sie nicht versuchen, Elea wieder zum Laufen zu verhelfen – obwohl es der Hexenkodex ausdrücklich verbietet, in menschliches Schicksal einzugreifen. Als Bibi von der Sage des wundertätigen Eulenstaubs erfährt, macht sie sich auf den Weg, um in den Altenberg-Höhlen danach zu suchen. Doch auch Bibis Erzfeindin, die Hexe Rabia von Katzenstein, weiß von den magischen Kräften des blauen Pulvers. Sie entkommt in einer dramatischen Flucht aus dem

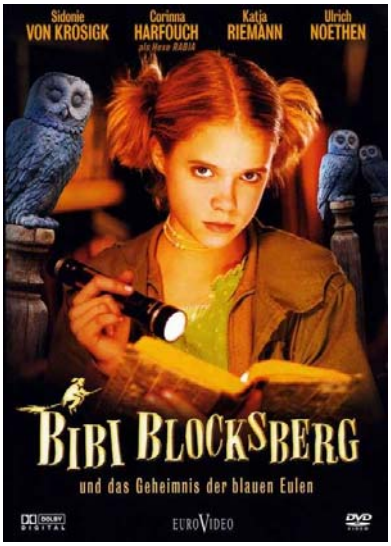

Collection Number:

Catwoman: Verleihversion

Location: Slot #

2004 *Action* **Rated** *FSK-12* Run Time 1:40

2.40:1

Anamorphic

Studio: Warner Bros. Pictures
Director: Pitof
Actors:
Halle Berry, Benjamin Bratt, Sharon Stone, Lambert Wilson, Frances Conroy, Alex Borstein, Michael Massee, Byron Mann, Kim Smith, Christopher Heyerdahl, Peter Wingfield, Berend McKenzie, Chase Nelson-Murray, Manny Petruzzelli, Harley Reiner, Ona Grauer, Landy Cannon, Judith Maxie, Michael Daingerfield, Benita Ha, James Lloyd Reynolds, Jill Krop

Movie Overview:

Die schüchterne Grafikerin Patience Philips (HALLE BERRY) gerät im Kosmetikkonzern des despotischen George Hedare (LAMBERT WILSON) und seiner Frau, des kaltblütigen Supermodels Laurel (SHARON STONE), zwischen die Fronten eines tödlichen Komplotts. Wie durch ein Wunder wird Patience gerettet - und neu geboren: mit der extremen Wahrnehmungsfähigkeit und Agilität einer Katze. Ein kompliziertes Doppelleben beginnt: Als übermenschlich starke Catwoman beginnt sie ihren Rachefeldzug ...
Oscar (R)-Preisträgerin Halle Berry schnurrt verführerisch und lässt ihre Peitsche knallen. Die ebenso schlagfertige wie clevere Catwoman landet mitkatzenhafter Gewandheit immer wieder auf ihren Pfoten, liebt Sushi und haßt Hunde - und auch ihre Gegner sollten sich vor ihr in Acht nehmen: sie ist pure Action - sie ist *Catwoman*!

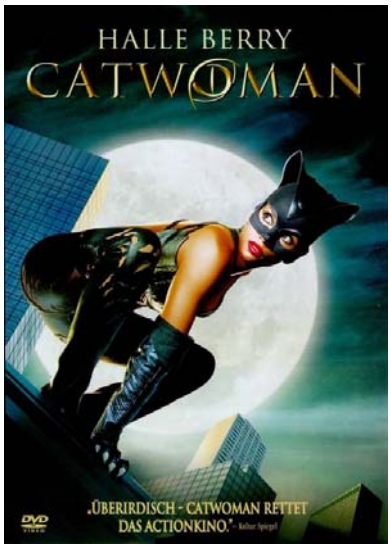

Collection Number:

Desperate Housewives - Pilotfolge: Ster Location: Slot

2004 *Komödie* **Rated** *FSK-12* Run Time 0:42

1.78:1

Movie Overview:

Die Pilotfolge zur, Golden Globe-prämierten, neuen US-Topserie "Desperate Housewives".

Studio: Buena Vista Home Ent.
Director: Charles McDougall
Actors:
Teri Hatcher, Felicity Huffman, Marcia Cross, Eva Longoria, Nicolette Sheridan, Jamie Denton, Steven Culp, Ricardo Chavira, Mark Moses, Brenda Strong, Andrea Bowen, Cody Kash, Jesse Metcalfe, Dylan Cline, Jordan Cline, Nike Doukas, Sherica Durdley, Christine Estabrook, Zane Huett, Brent Klinsman, Shane Kinsman, Joy Lauren

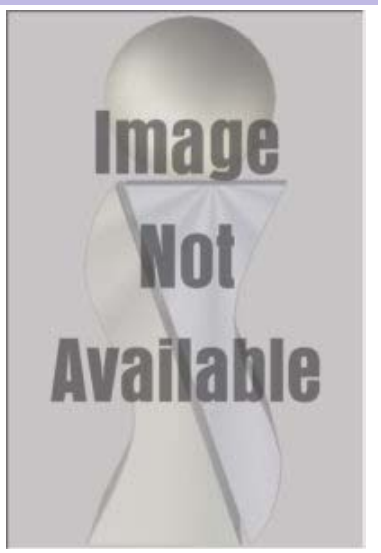

Collection Number: 143

Disco Fever Location: Slot

2004 *Musik* **Rated** *FSK-16* Run Time 0:40

Movie Overview:

Studio:
Director:
Actors:

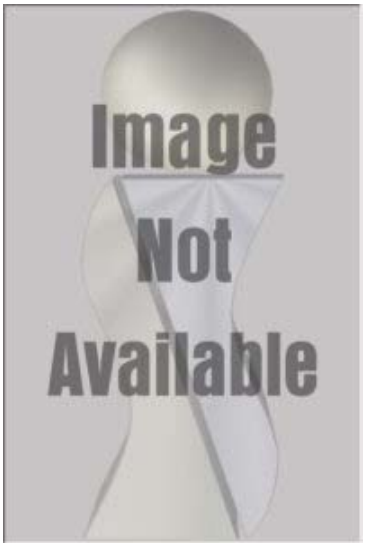

Collection Number:

Die Frauen von Stepford: Verleihversior Location: Slot

2004 *Komödie* **Rated** *FSK-12* Run Time 1:29

1.85:1
Anamorphic

Movie Overview:

Was ist das Geheimnis der Bewohner von Stepford? Warum sind die Frauen so unglaublich perfekt und die Männer so unglaublich glücklich? Fragen, auf die scheinbar nur die männlichen Bewohner dieser beunruhigend-schönen Gemeinde die Antwort kennen ...

Diese schwarze Komödie ist ein starbesetztes Remake des gleichnamigen Horrorklassikers aus dem Jahr 1975.

Willkommen in Stepford - dem amerikanischen Traum!

Studio: DreamWorks Pictures
Director: Frank Oz
Actors:
Nicole Kidman, Matthew Broderick, Bette Midler, Glenn Close, Christopher Walken, Roger Bart, David Marshall Grant, Jon Lovitz, Dylan Hartigan, Fallon Brooking, Faith Hill, Matt Malloy, Kate Shindle, Tom Riis Farrell, Lorri Bagley, Robert Stanton, Lisa Masters, Christopher Evan Welch, Colleen Dunn, Jason Kravits, Emily Wing, C.S. Lee

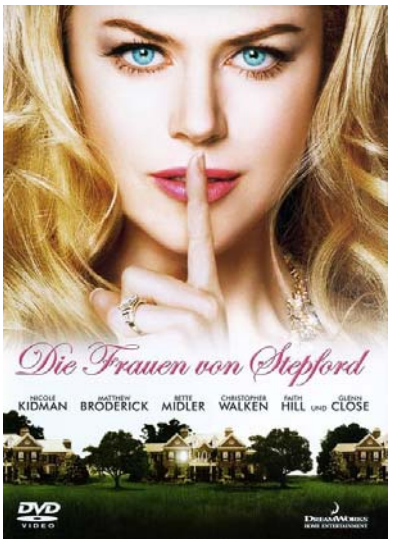

Collection Number:

Freeze Frame

Location: Slot #

2004 *Drama* **Rated** *FSK-16* Run Time 1:36

2.35:1 Anamorphic

Studio: Universal Pictures
Director: John Simpson
Actors:
Lee Evans, Séan McGinley, Ian McNeice, Colin Salmon, Rachael Stirling, Rachel O'Riordan, Andrew Wilson, Andrea Grimason, Martin McSharry, Gabriella Henriette, Emily Anthony

Movie Overview:

Sean Veil (Lee Evans) hat sich in den eigenen vier Wänden seinen privaten Überwachungsstaat errichtet. Nie wieder soll ihn jemand fälschlich einer blutigen Mordserie bezichtigen. Zehn Jahre lang hat er sich deshalb zum Gefangenen der eigenen Wohnung, zum Dauergast in der ganz persönlichen Fernsehshow gemacht. Die Konsequenzen sind unübersehbar: Sean ist zum Freak geworden, der sein Leben dem ultimativen Unschuldsbeweis opfert. Bis ihm abermals eine scheußliche Mordtat zur Last gelegt wird und ihm ausgerechnet die entscheidenden Aufnahmen abhanden kommen. Die von Kameras in Schach gehaltene kühle Bunkerwelt des Paranoikers gerät aus den Fugen.

Lee Evans („Das fünfte Element“) brilliert als durchgeknallter Psycho im wohl beklemmendsten Thrillerereignis des Jahres! Wie weit bist Du bereit, für Dein ultimatives Alibi zu gehen?

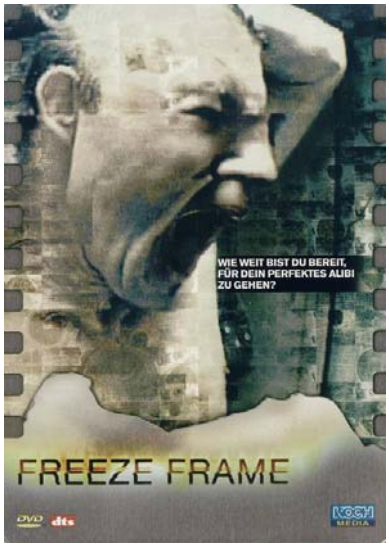

Collection Number:

Das geheime Fenster

Location: Slot #

2004 *Spannung/Thriller* **Rated** *FSK-16* Run Time 1:32

2.40:1 Anamorphic

Studio: Columbia Pictures
Director: David Koepp
Actors:
Johnny Depp, John Turturro, Maria Bello, Timothy Hutton, Charles S. Dutton, Len Cariou, Joan Heney, John Dunn Hill, Vlasta Vrana, Matt Holland, Gillian Ferrabee, Bronwen Mantel, Elizabeth Marleau, Kyle Allatt, Richard Jutras, Kevin Woodhouse, Vito de Filippo, Sarah Allen, Chico

Movie Overview:

Mort Rainey durchlebt gerade eine schwere Zeit. Nachdem er seine Frau Amy in flagranti mit einem anderen erwischt hatte, trennte er sich von ihr und zog hinaus aufs Land in ein einsames Haus. Eines Tages taucht vor seiner Tür ein mysteriöser Mann auf, der sich als John Shooter vorstellt und Mort beschuldigt, eine seiner Geschichten gestohlen zu haben. Obwohl sich Mort sicher ist, dieses Missverständnis schnell aufklären zu können, indem er Shooter einfach die Originalversion seines Scripts zeigt, die bereits zwei Jahre vor der von Shooter erschienen ist, misslingt dieser Versuch: Denn der psychotische Fremde hat ihm ein Zeitlimit gesetzt, und das Original ist nicht mehr auffindbar. Außerdem geschehen plötzlich eine Reihe merkwürdiger Dinge, die Mort daran hindern, noch rechtzeitig an das Gesuchte heranzukommen. Nun versucht er herauszufinden, wer Shooter tatsächlich ist und ob er für all die eigenartigen Geschehnisse verantwortlich ist.

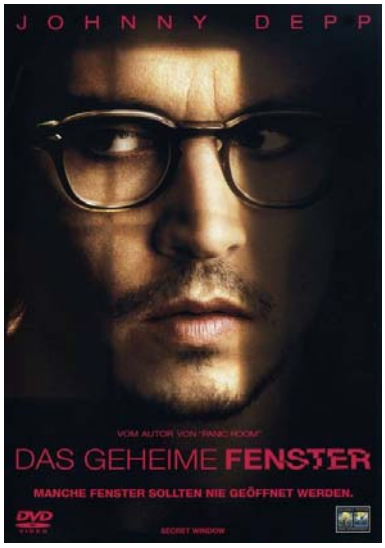

Collection Number:

George und das Ei des Drachen

Location: Slot #

2004 *Fantasy* **Rated** *FSK-6* Run Time 1:29

2.35:1 Anamorphic

Studio: The Carousel Film Comp
Director: Tom Reeve
Actors:
James Purefoy, Piper Perabo, Patrick Swayze, Michael Clarke Duncan, Bill Treacher, Jean-Pierre Castaldi, Rollo Weeks, Paul Freeman, Stefan Jürgens, Stefan Weinert, Phil McKee, Caroline Carver, Simon Callow, Joan Plowright, Carl Chase, Jamie Treacher, Bill Oddie, Peter McCabe, Dean Gregory, Bernd Pietsch, Chas Warlow, Andreas Meidinger

Movie Overview:

England, 12. Jahrhundert.
Nach zahlreichen Schlachten will Ritter George sein Schwert an den Nagel hängen und sesshaft werden. König Edgaar verspricht ihm ein Stück Land, sollte es ihm gelingen, seine spurlos verschwundene Tochter Lunnas zurückzubringen. Als George und Lunnas zwielichtiger Verlobte die Prinzessin schließlich finden, stellt sich heraus, dass sie von einem Drachen entführt wurde, der verletzt ins Meer abgetaucht ist. Zurückgelassen hat der Feuerspeier lediglich ein Ei. George muss nun am eigenen Leib erfahren, dass die temperamentvolle Prinzessin ausgeprägte Muttergefühle für das Drachenei entwickelt hat ...

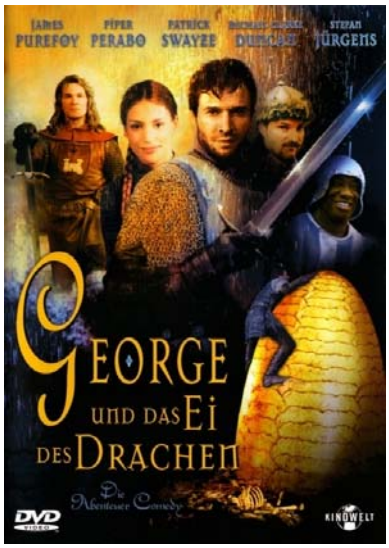

Collection Number:

Godsend: ComputerBild 04/2008

Location: Slot #

2004 *Spannung/Thriller* **Rated** *FSK-16* Run Time 1:38

2.35:1 Anamorphic

Studio: Lions Gate Films
Director: Nick Hamm
Actors:
Greg Kinnear, Rebecca Romijn-Stamos, Robert De Niro, Cameron Bright, Merwin Mondesir, Sava Drayton, Jake Simons, Elle Downs, Edie Inksetter, Raoul Bhaneja, Jenny Levine, Thomas Chambers, Munro Chambers, Jeff Christensen, Deborah O'Dell, Jordan Scherer, Ingrid Veninger, Al Bernstein, Tracey Hoyt, Leslie Ann Coles, Chris Britton, Marcia Bennett

Collection Number:

Movie Overview:
Wenn ein Wunder zum Albtrum wird, ist das Böse geboren. Eiskalt packender Mystery-Thriller der Extraklasse mit dem zweifachen Oscar-Gewinner Robert De Niro als abgebrühter Genforscher in einem teuflischen Experiment am Menschen!

Wenn Ihnen das Liebste auf dieser Welt genommen wird - würden Sie nicht alles tun, um es zurückzubekommen? Paul (Greg Kinnear) und Jesse Duncan (Rebecca Romijin-Stamos) sind nach dem tragischen Unfalltod ihres Sohnes an dessen achtem Geburtstag so traumatisiert, dass sie sich in die Hände des Genforschers Dr. Wells (Robert De Niro) begeben, der ihnen mit Hilfe eines höchst illegalen genetischen Experiments ihren verlorenen Sohn klont, den Jesse neun Monate später noch einmal zur Welt bringt. Acht Jahre währt die Neuauflage des Familienglücks. Doch dann wird der neue Adam (Cameron Bright) von immer furchtbareren Albträumen geplagt, die den zuvor



Hautnah

Location: Slot #

2004 *Drama* **Rated** *FSK-12* Run Time 1:40

Chick Flick! 1.85:1 Anamorphic

Studio: Columbia Pictures
Director: Mike Nichols
Actors:
Natalie Portman, Jude Law, Julia Roberts, Clive Owen, Nick Hobbs, Colin Stinton, Steve Benham, Jaclynn Tiffany Brown, Michael Haley, Steve Morphew, Peter Rnic

Collection Number:

Movie Overview:
HAUTNAH erzählt die miteinander verknüpften Geschichten zweier Paare und davon, wie sich die Wege und Schicksale von zwei Männern und zwei Frauen kreuzen, die sich ver- und entlieben. Herzen werden gebrochen. Lügen erzählt. Menschen verletzt.

Anna (JULIA ROBERTS) ist eine erfolgreiche Fotografin und frisch geschieden. Nach einem kurzen aber heftigen Flirt mit dem angehenden Romancier Dan (JUDE LAW) heiratet sie den selbstsicheren Dermatologen Larry (CLIVE OWEN), setzt jedoch ihre Affäre mit Dan heimlich fort. Doch auch diese Beziehung steckt bald in der Krise und Dan ist zunehmend deprimiert, zumal seine Schriftsteller-Karriere nicht so recht in Schwung kommen will und er sich seinen Lebensunterhalt mit dem Verfassen von Nachrufen verdienen muss. Als Dan durch Zufall Alice (NATALIE PORTMAN) begegnet, die in einem Londoner Nobel-Club als



Hellboy: Director's Cut

Location: Slot #

2004 *Fantasy* **Rated** *FSK-16* Run Time 2:12

1.85:1

Studio: Columbia Pictures
Director: Guillermo Del Toro
Actors:
Ron Perlman, John Hurt, Selma Blair, Rupert Evans, Karel Roden, Jeffrey Tambor, Doug Jones, Brian Steele, Ladislav Beran, Bridget Hodson, Corey Johnson, Kevin Trainor, Brian Caspe, James Babson, Stephen Fisher, Garth Cooper, Angus MacInnes, Jim Howick, Mark Taylor, Daniel Aarsman, Bettina Ask

Collection Number:

Movie Overview:
Während des Zweiten Weltkriegs wird Hellboy (Ron Perlman) aus den Flammen der Hölle geboren und von dem größenwahnsinnigen Magier Rasputin (Karel Roden) durch ein okkultes Ritual an die Erdoberfläche gebracht, um die Hölle auf Erden zu entfesseln. Doch Hellboy wird von den Alliierten gerettet. Professor „Broom" Bruttenholm (John Hurt) nimmt die kleine Ausgeburt des Teufels unter seine Fittiche und zieht sie im Schutz der „Behörde zur Untersuchung und Abwehr paranormaler Erscheinungen" auf. Jahre später ist der erwachsene und praktisch unzerstörbare Hellboy an der Seite des Fischmannes Abe Sapien (Doug Jones) und der pyrokinetisch veranlagten Liz Sherman (Selma Blair) zum eifrigsten Bekämpfer aller bösen übernatürlichen Kräfte geworden. Hellboy und sein Ziehvater ahnen nicht, dass Rasputin seine dunklen Pläne von einst noch nicht aufgegeben hat. Er ist zurückgekehrt, um endlich Armageddon herbeizuführen. Seine wichtigste Schachfigur im



Im Spiegel des Bösen

Location: Slot #

2004 *Spannung/Thriller* **Rated** *FSK-16* Run Time 1:29

1.78:1
Anamorphic

Studio: SquareOne
Director: Aruna Villiers
Actors:
Nastassja Kinski, Christophe Lambert, Audrey DeWilder, Rufus, Andrej Seweryn, Francine Bergé, Lyes Salem, Christian Hecq, Sandra Cheres, Isabelle Caubère, Raoul Billerey

Movie Overview:

Mathilde und Thomas fehlt nur noch eines zum vollkommenen Glück: ein Kind. Doch Mathilde kann nach dem tragischen Tod ihres ersten Sohnes keine Kinder mehr bekommen. Um sie von diesem Trauma zu befreien, überredet Thomas sie zu einer künstlichen Befruchtung mit schwerwiegenden Folgen. Denn die ahnungslose Mathilde weiß nicht, dass sie ihren eigenen Klon austrägt und damit "sich selbst" zur Welt bringen wird. Die Tochter entwickelt sich seltsam und schnell wird klar, dass sie nur einen Plan hat: das Leben ihrer Mutter zu zerstören...

Ein atemberaubender, beklemmender Psychothriller mit Superstarbesetzung: Nastassja Kinski („One Night Stand“)
spielt die Hauptrolle neben „Highlander" Christopher Lambert in diesem d[steren Film [ber den Missbrauch der Klon-Technik.



Collection Number:

Immortal in 3D

Location: Slot #

2004 *Science-Fiction* **Rated** *FSK-16* Run Time 1:43

1.85:1

Studio: Telema
Director: Enki Bilal
Actors:
Linda Hardy, Thomas Kretschmann, Charlotte Rampling, Yann Collette, Frédéric Pierrot, Thomas M. Pollard, Joe Sheridan, Corinne Jaber, Olivier Achard, Jerry di Giacomo, Dominique Mahut, Gary Cowan, Augustin Legrand, Javon Constantin, Owen Steketee, Joël Mitchell, Shush Tenin, Vanessa Hope, Charles Maquignon, Derrick Brenner, Rhonda Constantin

Movie Overview:

NEW YORK, im Jahre 2095 - Über der Mega-City schwebt unheilvoll eine riesige Pyramide. Der altägyptische Gott HORUS ist mit einem Raumschiff auf die Erde zurückgekehrt, um seine Unsterblichkeit zu retten. Viel Zeit bleibt ihm nicht, denn er muss sich innerhalb von sieben Tage mit der mysteriösen JILL vereinen und einen Nachkommen zeugen. Um sich der auserwählten Frau - halb Mensch, halb Mutantin - zu nähern, braucht der Gott einen menschlichen Körper. Er trifft auf NIKOPOL, einen Dissidenten, der nach 30 Jahren Kälteschlaf auf der Flucht ist. Für seine Hilfe verspricht Horus dem Rebellen die Freiheit, doch keiner hat mit der Kraft der Liebe gerechnet...



Collection Number:

The King of Queens: Season 7

Location: Slot #

2004 *TV* **Rated** *FSK-12* Run Time 7:39

1.33:1

Studio: Hanley Productions
Director: 1. Bonuspunkte
Actors:
1. Bonuspunkte, Kevin James, Leah Remini, Victor Williams, Patton Oswalt, Gary Valentine, Nicole Sullivan, Jerry Stiller, Helen Eigenberg, Jennifer Shon, Darlene Kardon, Patrick Cavanaugh, Richard Voigts, Jason Packham, Kevin James, Leah Remini, Victor Williams, Patton Oswalt, Gary Valentine, Nicole Sullivan, Jerry Stiller

Movie Overview:

Wer täuscht schon mal eine Herzattacke vor, um sich aus einer peinlichen Situation zu stehlen? Das kann nur einer - Doug Heffernan (Kevin James), der **KING OF QUEENS!** Auch in der 7. Staffel sorgt die liebenswert-verrückte Familie um Doug, Carrie (Leah Remini) und "old charming" Arthur (Jerry Stiller) für einen Lacher nach dem anderen. Seien Sie dabei, wenn Arthur Dougs gelangweilte Mutter anbaggert oder die shoppingsüchtige Carrie beim Gedanken an ihren 35. Geburtstag graue Haare bekommt.



Collection Number:

The King of Queens: Season 7 - Disc 1 Location: Slot

2004 *TV* **Rated** *FSK-12* Run Time 2:10

1.33:1

Studio: Hanley Productions
Director: 01. Bonuspunkte
Actors:
01. Bonuspunkte, Kevin James, Leah Remini, Victor Williams, Patton Oswalt, Gary Valentine, Nicole Sullivan, Jerry Stiller, Helen Eigenberg, Jennifer Shon, Darlene Kardon, Patrick Cavanaugh, Richard Voigts, Jason Packham, Kevin James, Leah Remini, Victor Williams, Patton Oswalt, Gary Valentine, Nicole Sullivan, Jerry Stiller

Collection Number:

Movie Overview:
07.01 (150) Bonuspunkte (Lost Vegas):
Um mit seinen Freunden für ein Wochenende nach Las Vegas fahren zu können, verwöhnt Doug seine Carrie mit einem Besuch in einem Wellness-Hotel. Auf diese Weise will er Bonuspunkte bei seiner Liebsten sammeln. Als Arthur von Dougs geplantem Wochenend-Trip nach Las Vegas erfährt, bereitet er Spence schon mal auf den harten Casino-Alltag vor. Er zeigt ihm, wie man beim Black Jack am besten betrügen kann ...

07.02 (151) Carrie auf dem Weg nach oben (Dugan Groupie):
Carrie bekommt einen Sonderauftrag von ihrem Chef. Um diese Chance auch nutzen zu können, arbeitet sie sogar zu Hause weiter. Doch Doug versteht Carries Eifer nicht und fühlt sich von ihr vernachlässigt. Damit auch er zeigen kann, wie gewissenhaft er arbeiten kann, bittet er O'Boyle um einen zusätzlichen Job.



The King of Queens: Season 7 - Disc 2 Location: Slot

2004 *TV* **Rated** *FSK-12* Run Time 2:10

1.33:1

Studio: Hanley Productions
Director: 07. Klein, aber gemein
Actors:
07. Klein, aber gemein, Kevin James, Leah Remini, Victor Williams, Patton Oswalt, Gary Valentine, Nicole Sullivan, Jerry Stiller, Jon Simanton, Jamison Yang, Bruce Fine, Stephanie Garrett, Dana Michael Woods, Kevin James, Leah Remini, Victor Williams, Patton Oswalt, Gary Valentine, Nicole Sullivan, Jerry Stiller, Merrin Dungey

Collection Number:

Movie Overview:
07.07 (156) Klein, aber gemein (Silent Mite):
Doug und Carrie sind mitten im Weihnachtsstress. Beim Einkaufen treffen sie auf einen kleinwüchsigen Mann, der Carrie mit Komplimenten überschüttet. Kein Wunder, dass Doug sich das nicht gefallen lässt. Er macht dem Mann klar, dass er mit Carrie zusammen ist. Als Doug später feststellt, dass ihm die Brieftasche gestohlen wurde, verdächtigt er sofort den kleinen Nebenbuhler. Zusammen mit Arthur zieht er los, um sich seine Geldbörse zurückzuholen ...

07.08 (157) Einsames Paar sucht Freunde (Awed Couple):
Doug und Carrie haben Streit mit den Palmers. Die beiden Pärchen verkrachen sich so schlimm, dass sie nichts mehr miteinander unternehmen wollen. Um nicht allein die Samstagabende verbringen zu müssen, suchen sich Doug und Carrie ein neues Ehepaar. Doch ihre Suche bringt sie von einer Peinlichkeit in die



The King of Queens: Season 7 - Disc 3 Location: Slot

2004 *TV* **Rated** *FSK-12* Run Time 1:40

1.33:1

Studio: Hanley Productions
Director: 13. Kein Mann der große
Actors:
13. Kein Mann der großen Worte, Kevin James, Leah Remini, Victor Williams, Patton Oswalt, Gary Valentine, Nicole Sullivan, Jerry Stiller, Erik Estrada, Jason Packham, Nikki Tyler-Flynn, Jesse Burch, Janelle Inez, David M. Price, Kevin James, Leah Remini, Victor Williams, Patton Oswalt, Gary Valentine, Nicole Sullivan, Jerry Stiller

Collection Number:

Movie Overview:
07.13 (162) Kein Mann der großen Worte (Gorilla Warfare):
Carrie versucht, sich an die Zeit zu erinnern, als sie mit Doug ausging. Sie denkt darüber nach, was er damals getan oder gesagt hat, und welche Eigenschaften in ihr den Wunsch weckten, ihn zu heiraten - doch als sie an eine bestimmte Nacht denkt, wird ihr auf einmal eine schreckliche Wahrheit klar ... Unterdessen verliebt sich Danny, nachdem seine Freundin mit ihm Schluss gemacht hat, unsterblich in Holly ...

07.14 (163) Endlich wieder Schule (Hi, School):
Als Doug eines Tages ein Paket bei seiner alten High School abliefern muss, trifft er überraschend seinen früheren Football-Coach. Obwohl Carrie dagegen ist, beginnt Doug nun, regelmäßig als Football-Held an die Schule zurückzukehren ... Unterdessen wird Arthur völlig abhängig von Holly, denn nachdem er seine Augentropfen verloren hat und nichts mehr sieht,



The King of Queens: Season 7 - Disc 4

Location: Slot #

2004 *TV* **Rated** *FSK-12* Run Time 1:40

1.33:1

Studio: Hanley Productions
Director: 18. Schlechte Karten
Actors:
18. Schlechte Karten, Kevin James, Leah Remini, Victor Williams, Patton Oswalt, Gary Valentine, Nicole Sullivan, Jerry Stiller, Gerry Black, Rebecca Corry, Norma Micheals, Pamela Kosh, Jonathan Fraser, Richie Minervini, Dan Leegant, Roger Lundblade, Kevin James, Leah Remini, Victor Williams, Patton Oswalt, Gary Valentine

Movie Overview:
07.18 (167) Schlechte Karten (Van, Go):
Deacon und Doug besuchen gemeinsam ein neues Café. Während sie dort essen, benimmt sich Doug ziemlich nervig gegenüber der Bedienung und mischt sie gehörig auf - schließlich bringt er sie dermaßen zur Weißglut, dass sie ihn zum Kampf auffordert, sobald ihre Schicht beendet ist ... Auch Carrie benimmt sich nicht gerade anständig: Sie fragt Holly, ob diese mit ihr zum Einkaufen fahren will, doch in Wahrheit geht es ihr dabei nur darum, mit ihrem Bus fahren zu können ...

07.19 (168) Lausige Ratschläge (Ice Cubed):
Es schneit in Queens - und ausgerechnet jetzt will Carrie losziehen, um einen iPod zu kaufen. Doch statt im siebenten Himmel der Musik zu landen, endet sie vollkommen demoralisiert in einer eiskalten, nassen Straße. Unterdessen wird Doug, der ebenfalls draußen unterwegs ist, von einem Paar eingeladen, sich in ihrem Haus aufzuwärmen. Doch als er den beiden sehr



Collection Number:

Liebe auf Umwegen: Verleihversion

Location: Slot #

2004 *Komödie* **Rated** *FSK-0* Run Time 1:54

Chick Flick! 1.85:1 Anamorphic

Studio: Touchstone Pictures
Director: Garry Marshall
Actors:
Kate Hudson, John Corbett, Joan Cusack, Hayden Panettiere, Spencer Breslin, Abigail Breslin, Helen Mirren, Sakina Jaffrey, Kevin Kilner, Felicity Huffman, Sean O'Bryan, Amber Valletta, Ethan Browne, Michael Esparza, Katie Carr, Shakara Ledard, Jane Morris, Joseph Mazzello, Catherine Tayrien, Evan Sabara, Paris Hilton

Movie Overview:
Helen (Kate Hudson – „Wie werde ich ihn los - in 10 Tagen?“), die junge und ambitionierte Assistentin einer Modelagentur, sieht sich vor eine unerwartete Aufgabe gestellt: Als ihre Schwester und ihr Schwager bei einem Unfall ums Leben kommen, wird ihr das Sorgerecht für deren drei Kinder übertragen. Das bringt Helens Alltag völlig aus dem Gleichgewicht: Nicht nur muss sie in ein weniger schickes Stadtviertel von New York umziehen, sie kann sich auch nicht mehr mit voller Power um ihre Karriere kümmern. Zum Glück freundet sie sich mit Pastor Dan (John Corbett – „My Big Fat Greek Wedding - Hochzeit auf Griechisch") an, der sie liebevoll unterstützt...



Collection Number:

The Machinist: 2-Disc Special Edition

Location: Slot #

2004 *Drama* **Rated** *FSK-16* Run Time 1:37

2.35:1 Anamorphic

Studio: Filmax International
Director: Brad Anderson
Actors:
Christian Bale, Jennifer Jason Leigh, Aitana Sánchez-Gijón, John Sharian, Michael Ironside, Larry Gilliard, Reg E. Cathey, Anna Massey, Matthew Romero, Robert Long, Colin Stinton, Craig Stevenson, Ferran Lahoz, Jeremy Xidu, Norman Bell, Nancy Crane, Richard Torrington, Buffy Davis, Reg Wilson, Ramon Camín, Christopher Hood, Marc Aspinall

Movie Overview:
Dies ist die Geschichte von Trevor Reznick, der seit einem Jahr nicht mehr geschlafen hat. Aus Angst, den Verstand zu verlieren, macht er sich daran, zu erfahren, warum sein Leben ein ständiger Alptraum ist. Doch je mehr er herausfindet, umso weniger will er wissen...



Collection Number:

Monk: 3. Staffel

Location: Slot #

2004 *Krimi* **Rated** *FSK-12* Run Time 10:57

1.33:1

Studio: Mandeville Films
Director: 1. Mr. Monk in Manhatta
Actors:
1. Mr. Monk in Manhattan, Tony Shalhoub, Bitty Schram, Jason Gray-Stanford, Ted Levine, Mykelti Williamson, Jeffrey Dean Morgan, Ajay Naidu, Olek Krupa, Vincent Riotta, Frank Collison, Robert Dassie, Tony Colitti, Max Perlman, Dmitri Boudrine, Lorin Shapiro, Albert Makhtsier, Tonye Patano, John Scurti, Sam Vance, K. C. Ramsey, Stu Large Riley

Collection Number:

Movie Overview:

Entschlossener denn je führt der brillanteste aller TV-Detektive seinen Kampf gegen das Verbrechen - solange er dabei nicht auf Viren, große Höhen oder fremde Menschen trifft!

Emmy®- und Golden-Globe®-Preisträger Tony Shalhoub kehrt als Adrian Monk gleich mit 16 neuen Fällen zurück: Immer noch versucht der kränkliche Kriminalist seine verhängnisvollen Zwänge zu überwinden und den Mörder seiner Frau zu finden. Weil er endlich in den Polizeidienst zurückkehren will, klärt Monk mit lupenreiner Logik, fotografischem Gedächtnis und stets griffbereiten Papiertüchern auch noch die finstersten Fälle auf.

Ihm zur Seite stehen Captain Stottlemeyer (Ted Levine), Lieutenant Disher (Jason Gray-Stanford), Sharona Fleming (Bitty Schram) und erstmals Natalie Teeger (Traylor Howard). Mit ihnen kommt er einigen

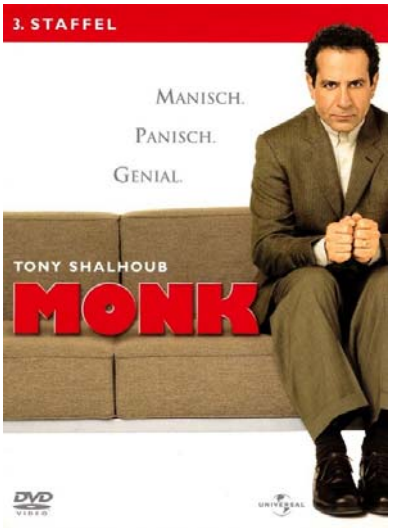

Plötzlich Prinzessin 2

Location: Slot #

2004 *Komödie* **Rated** *FSK-6* Run Time 1:48

1.85:1
Anamorphic

Studio: Walt Disney Pictures
Director: Garry Marshall
Actors:
Anne Hathaway, Julie Andrews, Hector Elizondo, John Rhys-Davies, Heather Matarazzo, Chris Pine, Callum Blue, Kathleen Marshall, Tom Poston, Joel McCrary, Kim Thomson, Raven, Larry Miller, Caroline Goodall, Sean O'Bryan, Matthew Walker, Larry Robbins, Beth Anne Garrison, Cristi Andrews, Lauren Davidson

Collection Number:

Movie Overview:

Fünf Jahre sind vergangen, seit die damals 15-jährige Mia Thermopolis (ANNE HATHAWAY) aus San Francisco erfuhr, dass sie eine echte europäische Prinzessin ist. Fünf Jahre, in denen der tolpatschige Teenager zu einer selbstbewussten jungen College-Absolventin gereift ist – bereit, ihr königliches Erbe anzutreten. Doch kaum ist Mia in Genovien gelandet, muss sie erfahren, dass ihre Tage als Prinzessin gezählt sind: Innerhalb von nur einem Monat soll sie das Diadem gegen die Krone ihrer Großmutter, Königin Clarisse (JULIE ANDREWS), eintauschen und – als wäre es nicht schon genug, mit Anfang 20 ein Königreich zu regieren – bis dahin auch noch heiraten, wie es ein genovisches Gesetz vorsieht. Anderenfalls ist der durchtriebene Vicomte Mabrey (JOHN RHYS-DAVIES) zu allem bereit, um den Thronanspruch seines Neffen Nicholas (CHRIS PINE) durchzusetzen. Ein adäquater Ehemann muss her! Doch das ist leichter gesagt als getan. Vor allem, wenn bei der Wahl des

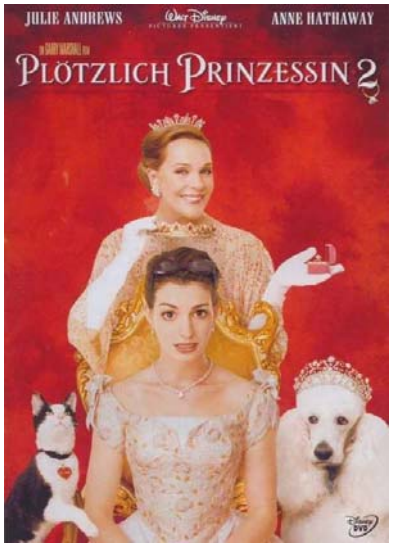

Der Polarexpress: 2 Disc Edition - Verle

Location: Slot #

2004 *Animation* **Rated** *FSK-6* Run Time 1:36

2.40:1
Anamorphic

Studio: Warner Bros. Pictures
Director: Robert Zemeckis
Actors:
Tom Hanks, Leslie Harter Zemeckis, Eddie Deezen, Nona Gaye, Peter Scolari, Brendan King, Andy Pellick, Josh Eli, Mark Mendonca, Rolandas Hendricks, Mark Goodman, Jon Scott, Gregory Gast, Sean Scott, Gordon Hart, Michael Jeter, Chris Coppola, Julene Renee, Charles Fleischer, Steven Tyler, Phil Fondacaro, Debbie Lee Carrington

Collection Number:

Movie Overview:

Aufstehen, einsteigen... jetzt beginnt die Reise unseres Lebens. In der Weihnachtsnacht erleben wir eine Achterbahnfahrt über Berg und Tal, wir schliddern über Eisflächen, taumeln über Kilometer hohe Brücken und heiße Schokolade wird uns von singenden Kellnern serviert, die uns über alle Maßen verblüffen. Wir sind im Polarexpress!

Mit Tom Hanks in der Hauptrolle inszeniert Robert Zemeckis diesen neuen Weihnachtsklassiker im mitreißenden Performance-Capture-Animationsverfahren, das jeden Moment verzaubert. „Glaub nur, was du siehst“, sagt der geheimnisvolle Landstreicher, der mit uns auf die Reise geht. Wir sehen die Wunder. Und wir glauben an sie. Alles einsteigen!

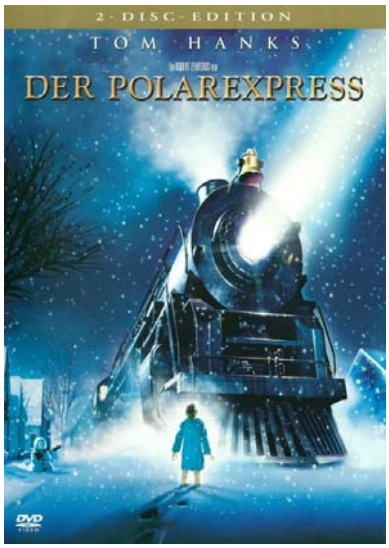

Die Promoterin: Widescreen Collection

Location: Slot #

2004 *Drama* **Rated** *FSK-12* Run Time 1:46

2.35:1 Anamorphic

DOLBY DIGITAL

Studio: Paramount Pictures
Director: Charles S. Dutton
Actors:
Meg Ryan, Omar Epps, Charles S. Dutton, Tony Shalhoub, Tim Daly, Joe Cortese, Kerry Washington, Sean Bell, Dean McDermott, Skye McCole Bartusiak, Juan Hernandez, Holt McCallany, Tory Kittles, Gene Mack, Beau Starr, Jared Durand, Diego Fuentes, Angelo Tucci, Reg Dreger, Arturo Fresolone, James Jardine, Big Daddy Wayne

Collection Number:

Movie Overview:

Jackie Kallen kämpft nicht für Ruhm. Sie kämpft für Respekt.

In *Die Promoterin* - inspiriert von einer wahren Geschichte - spielt **Meg Ryan** Kallen, eine freche, ordinäre, aufstrebende Box-Promoterin, die beschließt, aus dem einfachen Straßen-Punk "Lethal" Luther Shaw (**Omar Epps**) einen Weltklasse-Preisboxer zu formen.

Um Shaw in die Rangliste der Besten zu verhelfen, holt sie den früheren Trainer Felix Reynolds (**Charles S. Dutton**) aus dem Ruhestand. Aber bevor alle ihren Traum vom Meisterschaftskampf erleben dürfen, müssen sie erst lernen, was es heißt, gemeinsam in der Ecke zu stehen.

Es geht nicht um die Frage, wie tief man fallen kann. Es geht um die Frage, wie hart man zurückschlagen muss,

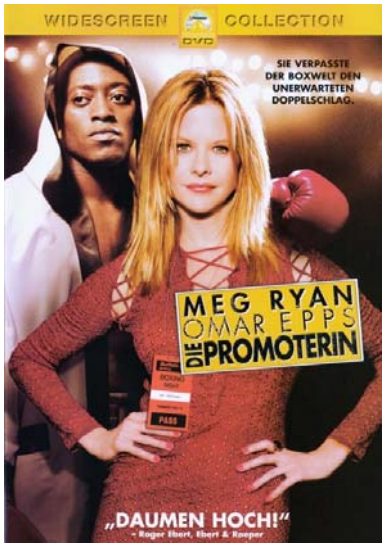

Riddick - Chroniken eines Kriegers

Location: Slot #

2004 *Action* **Rated** *FSK-12* Run Time 1:54

2.40:1 Anamorphic

DOLBY DIGITAL

Studio: Universal Pictures
Director: David Twohy
Actors:
Vin Diesel, Colm Feore, Thandie Newton, Judi Dench, Karl Urban, Alexa Davalos, Linus Roache, Yorick van Wageningen, Nick Chinlund, Keith David, Mark Gibbon, Roger R. Cross, Terry Chen, Christina Cox, Nigel Vonas, Shawn Reis, Fabian Gujral, Ty Olsson, Peter Williams, Darcy Laurie

Collection Number:

Movie Overview:

Vin Diesel erneut in der Rolle des Riddick - dem coolen Held wider Willen aus dem Kultfilm Pitch Black - Planet der Finsternis.

Auf der Flucht vor den Söldnern, die entschlossen sind das auf Riddick ausgesetzte Kopfgeld zu kassieren, findet sich Riddick mitten in einem intergalaktischen Krieg wieder. Die Sekte der Necromonger ist auf einem unheiligen Kreuzzug durch das Universum und hat dabei nur ein Ziel: Unterwerfen oder vernichten. Und es scheint, als sei ausgerechnet Riddick, der unwahrscheinlichste aller Helden, der Einzige, der die Menschheit retten kann. Aber welches Interesse sollte er daran haben, irgendetwas außer seinem eigenen Leben zu retten?

Atemberaubende Spezial-Effekte, packende Action in fantastischen Welten und eine Starbesetzung mit Dame Judi Dench und Thandie Newton machen Riddick -



Saw: Director's Cut

Location: Slot #

2004 *Horror* **Rated** *FSK-18/KJ* Run Time 1:39

1.85:1 Anamorphic

DOLBY DIGITAL

Studio: Lions Gate Films
Director: James Wan
Actors:
Leigh Whannell, Cary Elwes, Danny Glover, Ken Leung, Dina Meyer, Mike Butters, Paul Gutrecht, Michael Emerson, Benito Martinez, Shawnee Smith, Makenzie Vega, Monica Potter, Ned Bellamy, Alexandra Chun, Avner Garbi, Tobin Bell

Collection Number:

Movie Overview:

An Rohre gekettet kommen zwei Männer in einem dreckigen, gekachelten Raum zu sich. Sie sind allein - bis auf eine übel zugerichtete Leiche, die in einer beachtlichen Blutlache in der Mitte liegt. Ohne die leiseste Ahnung, wie sie dort hingeraten sind, puzzeln sie sich anhand von geschickt platzierten Hinweisen einen Albtraum zusammen, der jenseits jeder Vorstellungskraft liegt...

Seit 'Sieben' war kein Film mehr so schockierend un spannend! SAW ist die nervenaufreibende und kompromisslos inszenierte Geschichte einer kranken Berufung: Angewidert von Menschen, die undankbar und achtlos mit ihren Leben und denen anderer Leute umspringen, will der "Jigsaw-Killer" seinen Opfern wieder Demut und Dankbarkeit für die Gabe des Daseins lehren. Wer in seine Fänge gerät, muss um jeden Preis Überlebenswillen beweisen oder elendig sterben.

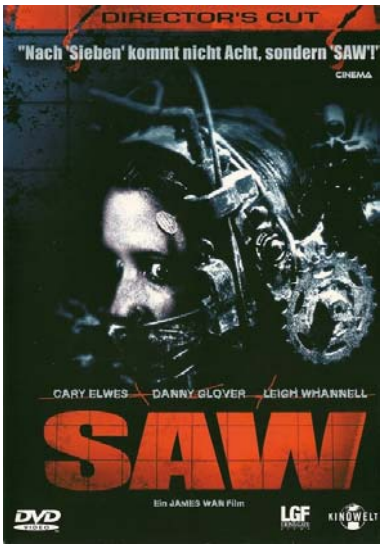

Scooby-Doo 2 - Die Monster sind los

Location: Slot #

2004 *Familie* **Rated** *FSK-6* Run Time 1:29

1.78:1 Anamorphic

Studio: Warner Bros. Pictures
Director: Raja Gosnell
Actors:
Freddie Prinze Jr., Sarah Michelle Gellar, Matthew Lillard, Linda Cardellini, Seth Green, Peter Boyle, Tim Blake Nelson, Alicia Silverstone, Neil Fanning, Pat O'Brien, Bill Meilen, Zahf Paroo, Christopher Gauthier, Peter New, Morgan Brayton, Lisa Ann Beley, Tara Fynn, Joe MacLeod, Brandon Jay McLaren, Aaron Ydenberg, Lou Bollo, John Ulmer

Collection Number:

Movie Overview:

Schock! Panik! So viele Monster auf einmal hat es noch nie gegeben! Wenn man diese Spukgespenster mit Scooby-Doo und seinen Gefährten von der Mystery AG gut vermischt und durchrührt, ergibt sich das beste Rezept für Familienunterhaltung! Ein maskierter Bösewicht sorgt für totales Chaos in Coolsville - mit seiner Monstermaschine erschafft er reale Versionen der klassischen Gegner, mit denen es die Detektive früher schon zu tun hatten: der 10.000-Volt-Geist, das Zuckerwatte Monster, die Glubschaugen Monster und Pterodaktylus. Fred (Freddy Prince Jr.), Daphne (Sarah Michelle Gellar), Shaggy (Matthew Lillard), Velma (Linda Cardellini) und Scooby-Doo untersuchen den Ausbruch der Monster, müssen sich aber auch fragen, ob sie den guten Ruf der Mystery AG nicht schon längst verspielt haben. Und Shaggy und Scooby wollen es diesmal allen zeigen und den Fall ganz selbstständig lösen ... Werden die Detektive ihren bisher schwierigsten Fall in den Griff bekommen? Seth Green,

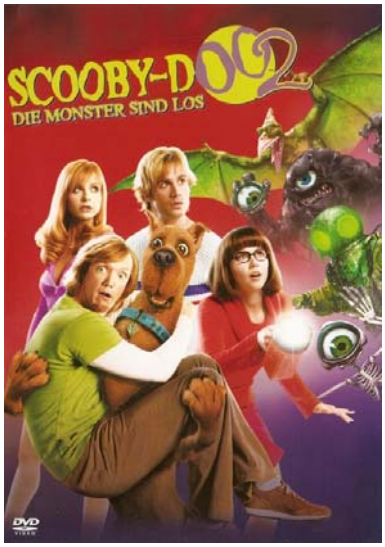

Shaun of the Dead

Location: Slot #

2004 *Komödie* **Rated** *FSK-16* Run Time 1:35

2.30:1 Anamorphic

Studio: Universal Pictures
Director: Edgar Wright
Actors:
Simon Pegg, Kate Ashfield, Nick Frost, Lucy Davis, Dylan Moran, Nicola Cunningham, Kier Mills, Matt Jaynes, Gavin Ferguson, Peter Serafinowicz, Horton Jupiter, Tim Baggaley, Arvind Doshi, Rafe Spall, Sonnell Dadral, Samantha Day, Trisha Goddard, David Park, Finola Geraghty, Bill Nighy, Robert Fitch, Sharon Gavin

Collection Number:

Movie Overview:

Shauns Leben ist ein Witz. Er verschwendet seine Zeit mit Kumpel Ed in seiner Lieblingskneipe "Winchester", hat Dauerstress mit seiner Mutter und vernachlässigt Freundin Liz. Als die mit ihm Schluss macht, will Shaun sein Leben in den Griff kriegen: Er muss Liz' Liebe zurückgewinnen, mit seiner Mutter ins Reine kommen und sich endlich wie ein Erwachsener benehmen!

Dummerweise kommen gerade jetzt DIE UNTOTEN aus ihren Gräbern gekrochen, um die Lebenden zu verspeisen. Für den hochmotivierten Shaun nur eine kleine Hürde auf dem Weg ins Glück. Er hat nur ein Ziel: seine Mutter, nebst ungeliebtem Schwiegervater, Liz und - weil sie schon mal da sind - zwei ihrer Freunde an den einzig sicheren Ort zu bringen, der ihm einfällt. Das Winchester. Quer durch Zombie-Horden machen sich Shaun und Ed bewaffnet mit Kricketschläger und Spaten auf den Weg ...



Spanglish

Location: Slot #

2004 *Komödie* **Rated** *FSK-6* Run Time 2:06

Chick Flick! 1.85:1 Anamorphic

Studio: Columbia Pictures
Director: James L. Brooks
Actors:
Adam Sandler, Téa Leoni, Paz Vega, Cloris Leachman, Shelbie Bruce, Sarah Steele, Ian Hyland, Victoria Luna, Cecilia Suarez, Ricardo Molina, Brenda Canela, Eddy Martin, Nicole Nieth, Jamie Kaler, James Lancaster, Phil Rosenthal, Angela Goethals, Sean Smith, Jonathan Hernandez, Thomas Haden Church

Collection Number:

Movie Overview:

Die schöne Flor und ihre 12-jährige Tochter immigrieren von Mexiko nach Los Angeles, um sich ein besseres Leben aufzubauen. Bei John und Deborah Clasky tritt sie einen Job als Haushälterin an. Doch nicht alles klappt gleich so, wie es sich Flor vorgestellt hat. Die Sprache ist fremd, die Kultur unterschiedlich und ihre neuen Arbeitgeber irgendwie anders. Denn das wohlhabende Ehepaar pflegt einen recht exzentrischen Lebensstil. Während John als Starkoch in Kalifornien hohe Anerkennung genießt und obendrein der perfekte Vater und Ehemann ist, hat seine neurotische Frau mit der typischen Unausgefülltheit einer reichen Hausfrau zu kämpfen. Gleichzeitig führt sie Flor ein ihr bislang unbekanntes, extravagantes Leben vor. Hinzu kommt, dass Flors Tochter gerade mächtig pubertiert und sie somit ständig auf Trab hält. So ist für turbulente Zeiten im Leben beider Familien gesorgt ...

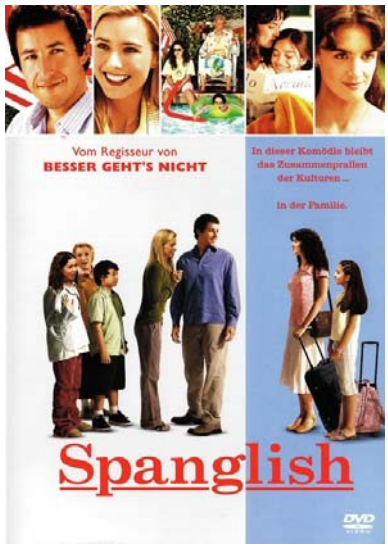

Stromberg: Staffel 1

Location: Slot #

2004 *Komödie* **Rated** *FSK-0* Run Time 3:14

1.78:1 Anamorphic

Studio: Brainpool
Director: 1. Der Parkplatz
Actors:
1. Der Parkplatz, Christoph Maria Herbst, Oliver Wnuk, Bjarne Mädel, Diana Staehly, Martina Eitner-Acheampong, Tatjana Alexander, Sinan Akkus, Alexandra von Schwerin, Jan Viethen, Lorenz Claussen, Christoph Maria Herbst, Oliver Wnuk, Bjarne Mädel, Diana Staehly, Martina Eitner-Acheampong, Tatjana Alexander, Sinan Akkus, Peter Rütten, Christoph Maria Herbst

Collection Number:

Movie Overview:

"Das Leben ist kein Ponyhof, auch bei einer Versicherung. Ich bin bestimmt toleranter als die meisten hier in Führungspositionen. Aber auch mein Fass hat Grenzen. Und wenn es da stetig reintropft, dann ist eines Tages der Boden raus!"

Bernd Stromberg - Sarkastisch bis ins Mark, egozentrisch ohne Ende und zielstrebig bis zum letzten (so lange es um seine eigenen Interessen geht) - Stromberg ist ein Vorgesetzter, den man selbst seinem ärgsten Feind nicht an den Hals wünscht.

Episoden:

1. Der Parkplatz
2. Feueralarm
3. Mobbing
4. Der Geburtstag
5. Die gute Tat

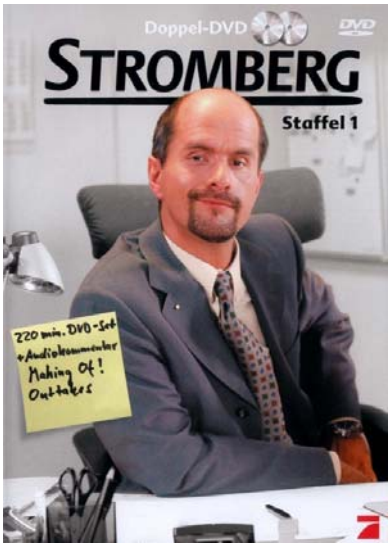

Suspect Zero - Im Auge des Mörders: C

Location: Slot #

2004 *Spannung/Thriller* **Rated** *FSK-16* Run Time 1:36

1.78:1 Anamorphic

Studio: Intermedia Films
Director: E. Elias Merhige
Actors:
Aaron Eckhart, Ben Kingsley, Carrie-Anne Moss, Harry Lennix, Nicole DeHuff, Kevin Chamberlin, William Mapother, Keith Campbell, Frank Collison, Julian Reyes, Chloe Russell, William B. Johnson, Ellen Blake, Jerry Gardner, Daniel Patrick Moriarty, Curtis Plagge, Donn Owens, Brady Coleman, Catherine Haun, Lea Franklin, Angelina Calderón Torres, David Ode

Collection Number:

Movie Overview:

Eine Reihe von scheinbar nicht zusammenhängenden Mordfällen überzieht das Land: Harold Speck, Vertreter, wird mit Messerstiche getötet in seinem Wagen gefunden; Barney Fulcher, Lehrer, steckt leblos im Kofferraum eines Autos; der skrupellose Raymond starkey wird nach dem Angriff auf eine junge Frau geradezu hingerichtet. Welches Geheimnis teilen diese Männer? Wer wird das nächste Opfer sein? FBI-Agent Thomas Mackelway muss diese tödliche Puzzle zusammensetzen. Der Killer scheint ihn zu verspotten, indem er ihm Hunderte Hinweise per Fax zukommen lässt, die alle zu einer Person führen: dem cleveren Ex-Spezial-Agenten Benjamin O'Ryan, der als ehemaliger "Remote-Viewer" die Fähigkeit besitzt, sich in seine Zielperson hineinzuversetzen, um sie dann aufzuspüren. Als Mackelway und seine Partnerin Fran dem Verdächtigen bedrohlich hae kommen, ist unklar, wer Verfolger und wer Verfolgter ist. Und bald findet sich Mackelway auf der trügerische Spur. die ihn direkt



(T)Raumschiff Surprise - Periode 1

Location: Slot #

2004 *Komödie* **Rated** *FSK-6* Run Time 1:24

2.20:1 Anamorphic

Studio: Constantin Film
Director: Michael Bully Herbig
Actors:
Michael Bully Herbig, Rick Kavanian, Christian Tramitz, Anja Kling, Til Schweiger, Sky du Mont, Hans-Michael Rehberg, Hans Peter Hallwachs, Reiner Schöne, Christoph Maria Herbst, Siegfried Terpoorten, Tim Wilde, Herman van Ulzen, Gerd Rigauer, Heidrun Bartholomäus, Sirone Jones, Anton Figl, Maverick Quek, Stacia Widmer, Edeltraud Schubert, Albee Lesotho, Olaf Danner

Collection Number:

Movie Overview:

Im Jahre 2054 hat die Menschheit den Mars besiedelt.

250 Jahre später kehren die Nachkommen der ersten Siedler zurück. Ihr Ziel ist es, die Erde zu erobern und deren Bewohner zu vernichten. Und tatsächlich scheint die Lage aussichtslos: Die Invasion hat begonnen. Königin Metapha befielt dennoch, „nicht den Sand in den Kopf zu stecken". Denn es gibt eine letzte Hoffnung: Die Besatzung des „(T)raumschiff Surprise" muss auf einer Zeitreise die Besiedlung des Mars rückgängig machen. Die Crew hat allerdings eine sehr viel dringendere Mission: Sie steckt mitten in der Vorbereitung ihrer Tanzmummer für die „Miss Waikiki Wahl". Und nimmt deshalb nur sehr widerwillig ein Taxi zur Erde...



... und dann kam Polly

Location: Slot #

2004 *Komödie* **Rated** *FSK-0* Run Time 1:26



Chick Flick! 1.85:1 Anamorphic

Studio: Universal Pictures
Director: John Hamburg
Actors:
Ben Stiller, Jennifer Aniston, Philip Seymour Hoffman, Debra Messing, Alec Baldwin, Hank Azaria, Bryan Brown, Jsu Garcia, Michele Lee, Bob Dishy, Missi Pyle, Judah Friedlander, Kevin Hart, Masi Oka, Kym Whitley, Amy Hohn, Nathan Dean, Cheryl Hines, Caroline Aaron, Christina Kirk, Todd Stashwick, Robb Skyler

Movie Overview:
Reuben Feffer (Ben Stiller) geht in seinem Leben immer auf Nummer Sicher. Als Risikoanalyst einer großen Versicherung kalkuliert er Gefahren und Risiken für Andere, scheut aber selbst vor allem zurück, das außergewöhnlich oder riskant aussieht, frei nach dem Motto: Wer nicht spielt, der nicht verliert. Das gilt für alle Bereiche seines Lebens und so heiratet er dann auch seine langjährige Freundin Lisa (Debra Messing). Doch schon auf der Hochzeitsreise muss Reuben schmerzlich erfahren, dass sich die Liebe nicht kalkulieren lässt: seine Frischangetraute brennt ausgerechnet mit knackigen Tauchlehrer (Hank Azaria) durch und Reuben fährt alleine nach Hause. Als sein bester Freund Sandy (Philip Seymour Hoffmann) ihn zwecks Aufheiterung auf eine Party schleppt, begegnet Reuben Polly Prince (Jennifer Aniston), die er noch von der Schule kennt. Damals war Polly genau wie er brave Durchschnittsschülerin und gar nicht aufregend. Aber: Polly hatte in der Schule noch keine Tattoos. Und auch



Collection Number:

Die Vergessenen

Location: Slot #

2004 *Drama* **Rated** *FSK-12* Run Time 1:27

1.85:1 Anamorphic

Studio: Columbia Pictures
Director: Joseph Ruben
Actors:
Julianne Moore, Christopher Kovaleski, Matthew Pleszewicz, Anthony Edwards, Jessica Hecht, Linus Roache, Gary Sinise, Dominic West, Katie Cooper, Scott Nicholson, PJ Morrison, Robert Wisdom, Tim Kang, Kathryn Faughnan, Alfre Woodard, Felix Solis, Susan Misner, Lee Tergesen, Ken Abraham, J. Tucker Smith

Movie Overview:
Telly Paretta wird von der Erinnerung an den Tod ihres 8-jährigen Sohnes Sam gequält, der vor 14 Monaten bei einem Flugzeugabsturz ums Leben kam. Während sie immer noch ganz mit ihrer Trauerarbeit beschäftigt ist, die auch zunehmend zu einer Entfremdung von ihrem Mann Jim führt, versucht ihr Psychiater Dr. Munce ihr einzureden, dass sie an einer Wahnvorstellung leidet, ihr Sohn in Wahrheit nie existiert hat, und sie sich all die Erinnerungen an ihn nur eingebildet hat. Ebenso ungläubig wie geschockt von dieser These versucht Telly nun, einen Beweis für Sams Existenz zu finden - Fotos, Videos, Alben. Doch alles ist verschwunden! Sie beginnt bereits zu glauben, dass sie verrückt ist, bis sie Ash Correll, den Vater eines der anderen Opfer des Flugzeugabsturzes trifft. Gemeinsam wollen sie die Wahrheit ans Licht bringen - die Wahrheit über die Existenz ihrer Kinder und ihren gesunden Geisteszustand ...



Collection Number:

Vergiss mein nicht!

Location: Slot #

2004 *Komödie* **Rated** *FSK-12* Run Time 1:43

1.85:1 Anamorphic

Studio: Highlight Video
Director: Michel Gondry
Actors:
Jim Carrey, Kate Winslet, Gerry Robert Byrne, Elijah Wood, Thomas Jay Ryan, Mark Ruffalo, Jane Adams, David Cross, Kirsten Dunst, Tom Wilkinson, Ryan Whitney, Debbon Ayer, Amir Ali Said, Brian Price, Paul Litowsky, Josh Flitter, Lola Daehler, Deirdre O'Connell, Lauren Adler

Movie Overview:
Wer kennt ihn nicht, den Schmerz, wenn große Gefühle zu Ende gehen?
Joel (Jim Carrey) will mit Hilfe eines „genialen" Wissenschaftlers endlich Ordnung in sein Leben bringen und seine verflossene Liebe Clementine (Kate Winslet) vergessen, die ihm immer noch so viel Kopfzerbrechen bereitet. Die Lösung: Er lässt sich mit einer neuen Behandlungsmethode einen Teil seines Gedächtnisses löschen. Leider ist der Eingriff nur von kurzem Erfolg, denn Joel verliebt sich ausgerechnet wieder neu in die unbekannte Schöne: Clementine! Und bald wird klar, dass er diese Frau einfach nicht aus dem Kopf kriegen wird ...



Collection Number:

Wenn Träume fliegen lernen

Location: Slot #

2004 *Drama* **Rated** *FSK-0* Run Time 1:37

2.35:1 Anamorphic

DOLBY DIGITAL

Studio: Miramax Films
Director: Marc Forster
Actors:
Johnny Depp, Kate Winslet, Julie Christie, Radha Mitchell, Dustin Hoffman, Freddie Highmore, Joe Prospero, Nick Roud, Luke Spill, Ian Hart, Kelly Macdonald, Mackenzie Crook, Eileen Essell, Jimmy Gardner, Oliver Fox, Angus Barnett, Toby Jones, Kate Maberly, Matt Green, Catrin Rhys, Tim Potter, Jane Booker

Collection Number:

Movie Overview:

Mit Gefühl und viel Witz brilliert *Johnny Depp* (Fluch der Karibik) zusammen mit einer wundervollen *Kate Winslet* in diesem 7fach Oscar®-nominierten Film über die Magie der Fantasie.

Trotz seiner fantasievollen Ideen ist Theaterautor James M. Barrie (*Johnny Depp*) im London des Jahres 1903 nur mäßiger Erfolg beim Publikum vergönnt. Die Zufallsbekanntschaft mit der bezaubernden Witwe Sylvia (*Kate Winslet*) und ihren vier Kindern entwickelt sich zu einer außergewöhnlichen Freundschaft. Inspiriert durch die Abenteuerlust der Kinder erschafft Barrie die fantastische Welt "Nimmerland", und so entsteht eines der wagemutigsten und berühmtesten Meisterwerke der Epoche: Peter Pan. Doch zunächst will niemand an den Erfolg eines solch unkonventionellen Stückes glauben, und selbst seinem loyalen Produzenten Charles Frohman (*Dustin Hoffman*) fällt es schwer, bei so viel



Der Wixxer

Location: Slot #

2004 *Komödie* **Rated** *FSK-12* Run Time 1:22

2.35:1 Anamorphic

DOLBY DIGITAL

Studio: Falcom Media Group
Director: Tobi Baumann
Actors:
Oliver Kalkofe, Bastian Pastewka, Tanja Wenzel, Olli Dittrich, Thomas Heinze, Thomas Heinze, Anke Engelke, Thomas Fritsch, Christoph Maria Herbst, Wolfgang Völz, Antoine Monot Jr., Lars Rudolph, Eva Ebner, Oliver Welke, André Meyer, Daniel Steiner, Bastian Pastewka, Grit Boettcher, Klaus Neumann, Holger Speckhahn, Die Wildecker Herzbuben, Die Wildecker Herzbuben

Collection Number:

Movie Overview:

HALLO! HIER SPRICHT EDGAR WALLACE SEIN NACHBAR!!
Der sensationelle Kinoerfolg von Oliver Kalkofe, Bastian Pastewka und Oliver Welke! Genial verrückte Persiflage auf die einzigartige Edgar-Wallace-Filmreihe der 60er Jahre mit Deutschlands Comedy-Elite!

DER WIXXER hat wieder zugeschlagen! Ganz England zittert vor dem wohl gefährlichsten Superverbrecher aller Zeiten. Vor allem aber die Lomdomer Unterwelt, denn um die Herrschaft über das Böse an sich zu reißen, muss DER WIXXER erst einmal die Konkurrent beseitigen. Sein jüngstes Opfer: der Mönch mit der Peitsche! Doch diesmal gab es Zeugen: Doris und Dieter Dubinsky, ein Touristenpaar aus Ostdeutschland. Sir John setzt Scotland Yards beste Männer auf den Fall an: Inspektor Very Long und Chief Inspektor Even Longer. Die erste Spur führt nach



The Beat Era

Location: Slot #

2003 *Musik* **Rated** *AL* Run Time 0:55

1.33:1

DOLBY DIGITAL

Studio: Medusa Video
Director:
Actors:

Collection Number:

Movie Overview:

01. Introduction
02. Brian Poole & The Tremeloes - Do you love me
03. Gerry & The Pacemakers - I like it
04. The Searchers - Sugar and spice
05. The Tornados - Globetrotter
06. Billy J. Kramer & The Dakotas - I'll keep you satisfied
07. The Moody Blues - Go now
08. Bobby Vee - The night has athousand eyes
09. The Zombies - She's not there
10. The Rockin'Berries - He's in Town
11. The Applejacks - Tell me where
12. The Fourmost - Little town
13. The Merseybeats feat. Dusty Springfield - Wishin' and Hopin'
14. The Animals feat. Eric Burdon - The house of the rising sun
15. The Swinging Blue Jeans - You're no good
16. Herman's Hermits - I'm into something good

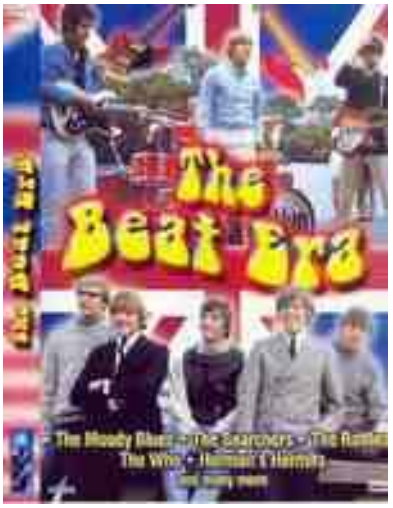

The Beat Goes On

Location: Slot #

2003 *Musik* **Rated** *AL* Run Time 1:00

1.33:1

Studio: Medusa Video
Director:
Actors:

Movie Overview:

01. Introduction
02. The Small Faces - Lazy sunday
03. Marmelade - Ob-la-di, ob-la-da
04. The Equals - Baby come back
05. Canned Heat - On the road again
06. The Who - Wonder boy
07. The Tremeloes - Suddenly you love me
08. Marie - Lawrie - Shout
09. The Applejacks - Like dreamers
10. The Rolling Stones - Not fade away
11. Brian Poole & The Tremeloes - Someone
12. The Byrds - Mr. Tambourine man
13. Petula Clark - Downtown
14. Dave Berry - Little Things
15. The Walker Brothers - The Sun Ain't Gonna Shine Anymore
16. The Small Faces - All or nothing
17. The Lovin' Spoonful - Daydream
18. Spencer Davies Group - Gimme some lovin'



Collection Number:

The Best of Beat

Location: Slot #

2003 *Musik* **Rated** *AL* Run Time 1:02

1.33:1

Studio: Medusa Video
Director:
Actors:
Stevie Wonder, Bob Dylan, Gene Pitney, Roy Orbison, Sonny & Cher, The Byrds, The Hollies, Beach Boys, The Four Tops, Ike Turner, Tina Turner, Nancy Sinatra, Peter & Gordon, Simon & Garfunkel, Pink Floyd, The Moody Blues, The Mamas & Papas, Donovan, Esther & Abi Ofarim, Fleetwood Mac, Janis Joplin

Movie Overview:

01. Introduction
02. Stevie Wonder - Fingertips Part. 2
03. Bob Dylan - Blowin'in the wind
04. Gene Pitney - 24 Hours from tulsa
05. Roy Orbison - Pretty Woman
06. Sonny & Cher - I got you babe
07. The Byrds - All I really want to do
08. The Hollies - Look through any window
09. Beach Boys - Sloop John B
10. The Four Tops - Reach out
11. Ike & Tina Turner - River deep, mountain high
12. Nancy Sinatra - These boots are made for walking
13. Peter & Gordon - Woman
14. Simon & Garfunkel - Homeward bound
15. Pink Floyd - See emily play
16. The Moody Blues - Nights in white satin
17. The Mamas & Papas - Dedicated to the one I love
18. Donovan - Mellow Yellow
19. Esther & Abi Ofarim - Cinderella Rockefella

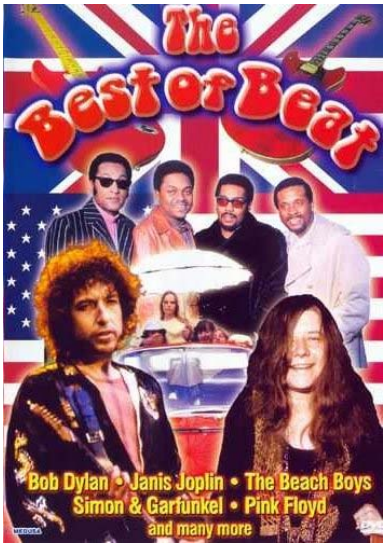

Collection Number:

Best of the 80's

Location: Slot #

2003 *Musik* **Rated** *FSK-0* Run Time 1:00

1.33:1

Studio:
Director:
Actors:

Movie Overview:

1. ABC - The Look of Love
2. Taylor Dayne - Tell it to my Heart
3. Rick Astley - Never gonna give you up
4. Desireless - Voyage, Voyage
5. C.C.Catch - Back Seat of your Cadillac
6. Modern Talking - Atlantis is callin (S.O.S. for Love)
7. Starship - We built this City
8. Daryl Hall & John Oates - Private Eyes
9. Rainbirds - Blueprint
10. Blue System - My Bed is too big
11. Icehouse - Street Café
12. Shannon - Let the Music play
13. Camouflage - The great Commandment
14. Frankie goes to Hollywood - The Power of Love
15. Nik Kershaw - Wouldn't it be good

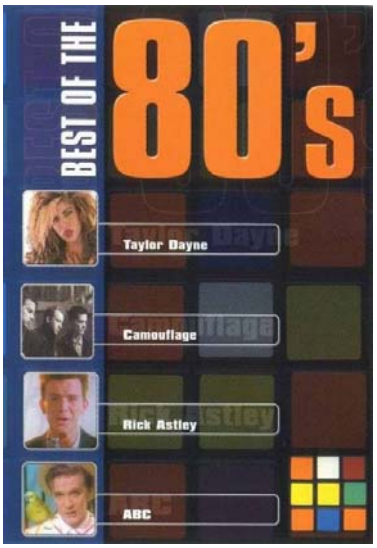

Collection Number:

The Dark Side

Location: Slot #

2003 *Musik* **Rated** *FSK-12* Run Time 3:10

1.33:1

Movie Overview:

- Neue Interviews mit Wolfsheim und Apocalyptica
- Club-Guide mit Adressen, Internetlinks und Trailern
- Fashion-Guide

Studio: Universal Studios
Director:
Actors:
Peter Heppner, Markus Reinhardt, Peter Spilles, Tilo Wolff, Stephan Groth, Steffen Keth, Thomas Adam, Dennis Ostermann, Blixa Bargeld, Steve Naghavi, Felix Flaucher, Frank Schwer, Das letzte Einhorn, Liv Kristine, Alexander Veljanov, Ernst Horn, Anne Nurmi

Tracklist:
1. The Psychedelic Furs - "Pretty In Pink"
2. The Chameleons - "Don't Fall"
3. The Mission - "Beyond The Pale"
4. Alien Sex Fiend - "Ignore The Machine"
5. Einstürzende Neubauten - "Sabrina"
6. And One - "Driving With My Darling"
7. Mesh - "It Scares Me"
8. Wolfsheim - "Once In A Lifetime"
9. 18 Summers - "Felix In The Sky"
10. Deine Lakaien - "Into My Arms"
11. Project Pitchfork - "Trialog"
12. In Strict Confidence - "Engelsstaub"
13. Apoptygma Berzerk - "Suffer In Silence"
14. Zeromancer - "Clone Your Lover"

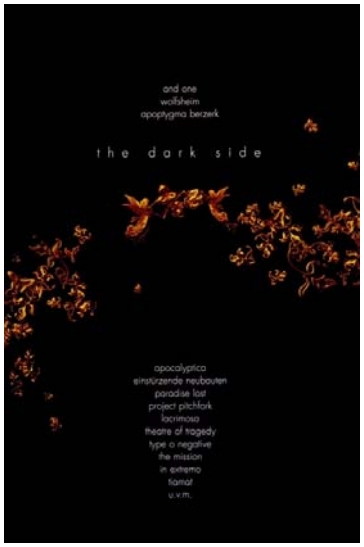

Collection Number:

Echt kultig

Location: Slot #

2003 *Musik* **Rated** *FSK-0* Run Time 1:00

Movie Overview:

1. Kylie Minogue Put yourself in my Place
2. Shannon Let the Music play
3. Mr Mister Kyrie
4. Kool and the Gang Celebration
5. Imagination Just an Illusion
6. Level 42 Guaranteed
7. Black Box Ride on Time
8. Lita Ford Hungry
9. Odyssey Inside out
10. Kelly Marie Feels like Im in Love
11. Jeremy Days Brand new Toy
12. John Farnham Youre the voice
13. Thompson Twins Doctor doctor
14. Robert Palmer Addicted to Love
15. Moroder Project feat.Gloria Gaynor Last Night

Studio: BMG Studio
Director:
Actors:
Sampler

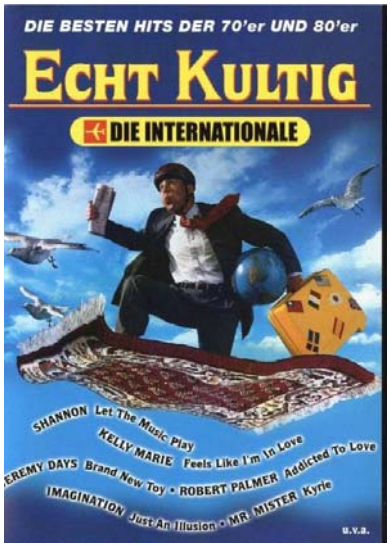

Collection Number:

Erasure: Hits! - The Videos

Location: Slot #

2003 *Musik* **Rated** *FSK-6* Run Time 5:00

1.33:1

Movie Overview:

Rising from the ashes of Depeche Mode and Yazoo, Erasure were formed by Vince Clarke, a former stalwart of both bands. This collection gathers together 35 videos spanning the years 1985-2003, including huge hits such as "A Little Respect," "SOS," "Love To Hate You," "Oh L'Amour," and many more! As a bonus there is a second disc which contains an enormous array of extras, including TV appearances, live performances, interviews, and some hidden bonus material.

Disc One
1. Who Needs Love (Like That)
2. Heavenly Action
3. Oh L'Amour
4. Sometimes
5. It Doesn't Have To Be
6. Victim Of Love
7. The Circus
8. Ship Of Fools

Studio: Mute Film
Director:
Actors:
Andy Bell, Vince Clarke

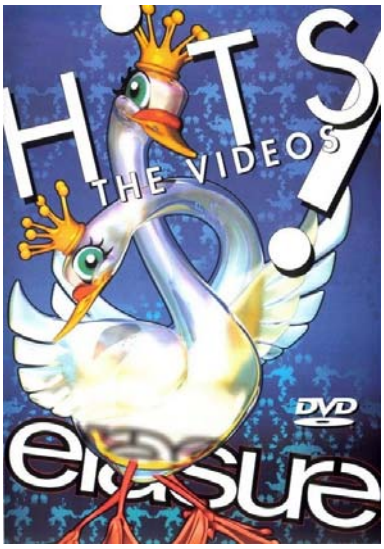

Collection Number:

Schattenreich

Location: Slot #

2003 *Musik* **Rated** *FSK-12* Run Time 3:00

1.33:1

Studio: BMG
Director: Marc Schüttrumpf
Actors:
Tilo Wolff, Anne Nurmi, Alexander Veljanov, Ernst Horn, Peter Heppner, Markus Reinhardt, Tarja Turunen, Das letzte Einhorn, Steve Naghavi, Dave Gahan, Ronan Harris, Mark Jackson (VNV Nation), Marcus Meyn, Oliver Kreyssig, Heiko Maile, Eskil Simonsson, Joakim Montelius, Clas Nachmanson, Phillip Boa, Ville Valo, Sharon den Adel, Robert Westerholt

Collection Number:

Movie Overview:
Clip Content

01) Within Temptation - Ice Queen
02) Type O Negative - I Don't Wanna Be Me
03) Deine Lakaien - Generators
04) Apocalyptica feat. Linda - Faraway Vol. 2
05) VNV Nation - Beloved (Live)
06) Covenant - Call The Ship To Port
07) Placebo – The Bitter End
08) Wolfsheim - Kein Zurück
09) Dave Gahan - Dirty Sticky Floors
10) And One - Krieger
11) Camouflage - Me & You
12) In Extremo - Küss Mich
13) Lacrimosa - Stolzes Herz
14) Killing Joke - Loose Cannon
15) Paradise Lost - Erased
16) Nightwish - Sleeping Sun
17) Phillip Boa - Slipstream

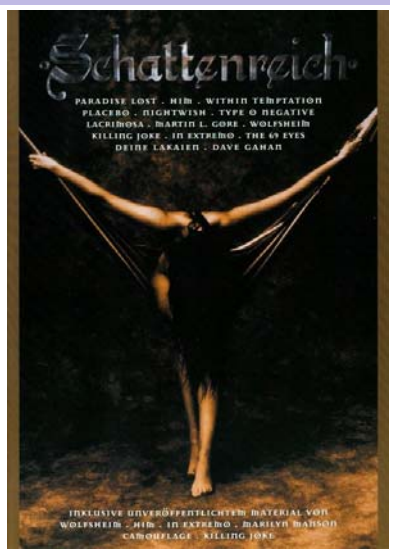

TOTO - The Ultimate Clip Collection

Location: Slot #

2003 *Musik* **Rated** *FSK-0* Run Time 0:37

Studio: Sony Music
Director:
Actors:
Bobby Kimball, Steve Lukather, David Paich, Jeff Porcaro, Steve Porcaro, Mike Porcaro, Dennis 'Fergie' Frederickson

Collection Number:

Movie Overview:

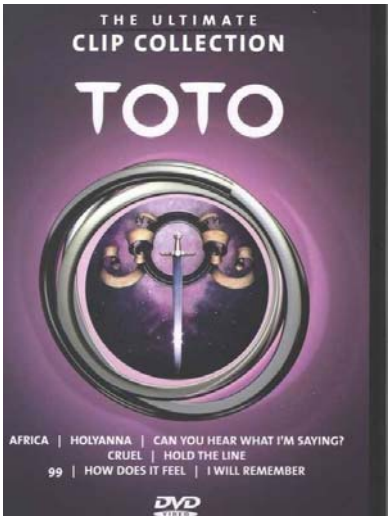

Body Snatch - Schatten der Vergangenh

Location: Slot #

2003 *Spannung/Thriller* **Rated** *FSK-16* Run Time 1:37

2.35:1
Anamorphic

Studio: Cinemane Films
Director: François Hanss
Actors:
Thibault Seitz, Maurice Lamy, Emmanuelle Seigner, Vittoria Scognamiglio, Philippe Torreton, Tony D'Amario, Luc Robert, Clement Brilland, Rocky, Yolande Moreau, Claire Viger, Marc Duret, Lucien Jerome, Laetitia Paquot, Christian Pereira, Heloise Beaune, Lucien Jerome, Fred Nony, Francine Olivier, Tony Gaulhier, Laurent Daval, Patrick Laplace

Collection Number:

Movie Overview:
Es ist die ganz große Liebe zwischen Laura und Marco. Ihr Schicksal führte sie vor fünf Jahren bei einem tragischen Autounfall zusammen. Ein Mensch starb, und Laura lag monatelang im Krankenhaus - Marco Tag und Nacht an ihrer Seite!
Heute: Marco und Laura haben einen Sohn und leben glücklich und abgeschieden in einem Häuschen. Doch dann ziehen dunkle Schatten über ihre Idylle und ein Alptraum beginnt: War alles Illusion, die große Liebe nur gelogen? Und welche dunklen Motive führten in diesen Höllentrip...?

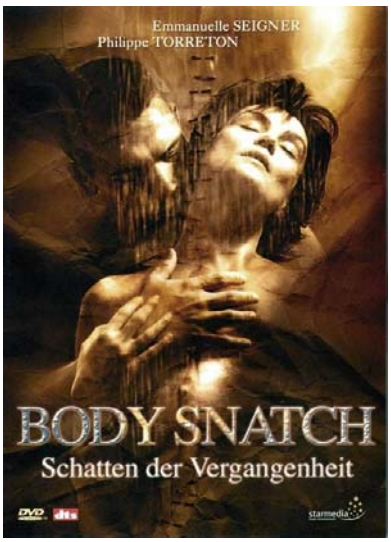

Confidence: HomeVision 12/05

Location: Slot #

2003 *Spannung/Thriller* **Rated** *FSK-12* Run Time 1:33

2.35:1 Anamorphic

Studio: Epsilon Motion Pictures
Director: James Foley
Actors:
Edward Burns, Rachel Weisz, Morris Chestnut, Leland Orser, Louis Lombardi, Paul Giamatti, Brian Van Holt, Donal Logue, Luis Guzmán, April O'Brien, Jay Giannone, Tom 'Tiny' Lister Jr., Franky G, Dustin Hoffman, Melissa Lawner, Nicole Marie Lenz, Robert Forster, Elle Alexander, John Carroll Lynch, Elysia Skye, Robert Pine, Andy Garcia

Movie Overview:

Als der brillante Trickbetrüger Jake Vig den scheinbar harmlosen Lionel Dolby um einige tausend Dollar betrügt, hat er keine Ahnung, was er damit lostritt.

Dolby arbeitet nämlich als Buchhalter für den exzentrischen Gangsterboss Winston King und der will das Geld schleunigst zurückhaben. Andernfalls sähe es für Jake und seine Gang schlecht aus. Zusammen mit der kecken Taschendiebin Lily und seinen Kumpanen sowie zwei korrupten LAPD-Polizisten fädelt er den größten Betrug seiner Karriere ein. Doch der Coup steht von Anfang an unter einem schlechten Stern. Jake und Co. müssen sowohl Kings Leuten als auch der Polizei immer einen Schritt voraus sein. Nur so könnte es ihnen tatsächlich gelingen, ihre Schulden zu begleichen und damit ihr Leben zu retten.



Collection Number: 122

Dänische Delikatessen

Location: Slot #

2003 *Komödie* **Rated** *FSK-16* Run Time 1:36

1.85:1

Studio: M&M Productions
Director: Anders Thomas Jensen
Actors:
Nikolaj Lie Kaas, Mads Mikkelsen, Line Kruse, Ole Thestrup, Bodil Jørgensen, Aksel Erhardsen, Lily Weiding, Nicolas Bro, Camilla Bendix, Elsebeth Steentoft, Keld Nørgaard, Peter Reichhardt, Kristian Halken, Lars Ranthe, Mikkel Vadsholt, Søren Thomsen, Mia Lyhne, André Lundemann, Jeppe Kaas, Tomas Villum Jensen, Peter Lambert, Jacob Cedergren

Movie Overview:

Die beiden Metzger Bjarne und Svend haben die Nase voll, ständig von ihrem tyrannischen Chef herumkommandiert zu werden. Deshalb beschließen sie, eine eigene Metzgerei zu eröffnen, doch die Kundschaft lässt auf sich warten. Aus Versehen schließt Svend eines Abends einen Elektriker im Kühlraum ein. Als er am nächsten Morgen den Erfrorenen findet, beschließt er in seiner Panik, die Leiche auf sehr ungewöhnliche Art und Weise zu entsorgen, und auf einmal brummt das Geschäft. Die Leute sind förmlich verrückt nach Svends und Bjarnes neuer Fleischspezialität „Killer Wickies“. Svend sorgt fortan eifrig für Nachschub: Immer mehr ihm unsympathische Menschen verschwinden spurlos. Als Bjarnes geistig behinderter Zwillingsbruder Eigil überraschend aus dem Koma erwacht und bei ihnen in der Metzgerei auftaucht, haben die Beiden alle Hände voll zu tun, ihr dunkles Handwerk geheimzuhalten.

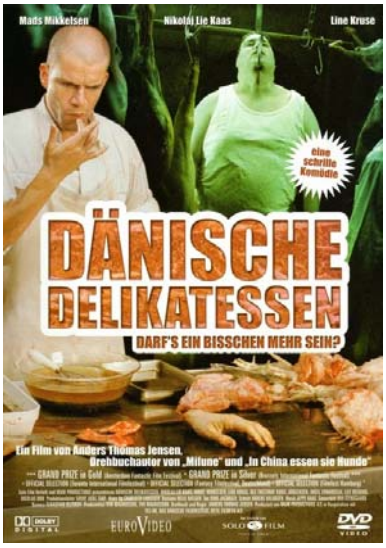

Collection Number:

Final Destination 2

Location: Slot #

2003 *Spannung/Thriller* **Rated** *FSK-16* Run Time 1:26

1.85:1 Anamorphic

Studio: New Line Cinema
Director: David R. Ellis
Actors:
Ali Larter, A.J. Cook, Michael Landes, David Paetkau, James Kirk, Lynda Boyd, Keegan Connor Tracy, Jonathan Cherry, T.C. Carson, Justina Machado, Tony Todd, Sarah Carter, Alex Rae, Shaun Sipos, Andrew Airlie, Christina Jastrzembska, Eileen Pedde, Jill Krop, Marrett Green, Don Bell, Odessa Munroe, Noel Fisher

Movie Overview:

8 Menschen überleben knapp eine katastrophale Autobahn-Karambolage. Die Vorahnung einer jungen Frau beschützt sie vor dem grausamen Ende. Doch die Rechnung haben die 8 ohne den Tod gemacht und dafür müssen sie sehr schmerzhaft bezahlen. Denn zweimal entkommt ihm keiner.

Final Destination 2 ist die mörderisch spannende Fortsetzung zu dem erfolgreichen Kino-Hit: gut bestückt mit scharfen Spezialeffekten und vielen Schocksequenzen, um den Herzschlag auf Hochtouren zu bringen.

Bitte anschnallen für eine schaurige Horror-Fahrt – es könnte allerdings die letzte sein.

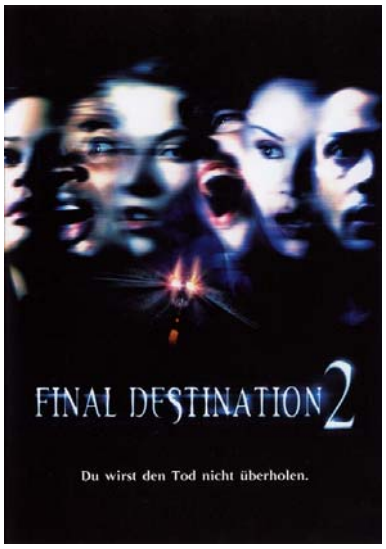

Collection Number:

George, der aus dem Dschungel kam 2

Location: Slot #

2003 *Komödie* **Rated** *FSK-6* Run Time 1:23

1.78:1 Anamorphic

Studio: Buena Vista Home Entei
Director: David Grossman
Actors:
John Cleese, Brendan Fraser, Richard Roundtree, Holland Taylor, Thomas Haden Church, Leslie Mann, Abraham Benrubi, Spencer Garrett, Greg Cruttwell, Kelly Miller, John Bennett Perry, Michael Chinyamurindi, Abdoulaye NGom, Lydell M. Cheshier, Keith Scott

Collection Number:

Movie Overview:
Achtung, Achtung!
George, der Held, der aus dem Dschungel kam, ist wieder los und mit ihm gibt es viele neue Abenteuer!

Gemeinsam mit seiner geliebten Ursula und Sohn George Junior hat es sich der Affenfreund inmitten des Urwalds so richtig gemütlich gemacht. Doch die Idylle währt nicht lange. Plötzlich muss George nach Las Vegas zu seinem Affenbruder Ape reisen, der dort mit Spielschulden in der Klemme sitzt. Zugleich setzen Ursulas Mutter und ihr Komplize und Möchtegern-Schwiegersohn alle Tricks ein, um Ursula aus dem Dschungel zurückzuholen. Eigentlich alles kein Problem für George! Wäre da nicht noch der wütende Löwe, der währenddessen den Urwald auf den Kopf stellt... Doch auf George ist Verlass: Er trommelt alle Tiere des Urwalds zusammen, schwingt sich auf die nächste Liane und... prallt natürlich erst mal gegen einen Baum!



Der Herr der Ringe: Die Rückkehr des K

Location: Slot #

2003 *Fantasy* **Rated** *FSK-16* Run Time 4:12

2.40:1 Anamorphic

Studio: New Line Cinema
Director: Peter Jackson
Actors:
Alan Howard, Noel Appleby, Alexandra Astin, Sean Astin, David Aston, John Bach, Sean Bean, Cate Blanchett, Orlando Bloom, Billy Boyd, Sadwyn Brophy, Alistair Browning, Marton Csokas, Brad Dourif, Richard Edge, Jason Fitch, Phillip Grieve, Bernard Hill, Ian Holm, Bruce Hopkins, Ian Hughes, Christopher Lee

Collection Number:

Movie Overview:
Die letzte Schlacht um Mittelerde beginnt. Von Gollum geführt, setzen Frodo und Sam ihren Weg zu den Feuern des Schicksalsbergs fort, um ihren Auftrag zu erfüllen und den Einen Ring zu zerstören. Aragorn ist bemüht, seiner Bestimmung gerecht zu werden: Er führt seine zahlenmäßig unterlegenen Verbündeten in den Kampf gegen das ständig wachsende Heer des Dunklen Herrschers Sauron, damit der Ringträger seine Mission vollenden kann.

Mit 48 zusätzlichen Filmminuten: Neue und erweiterte Szenen von Regisseur Peter Jackson.

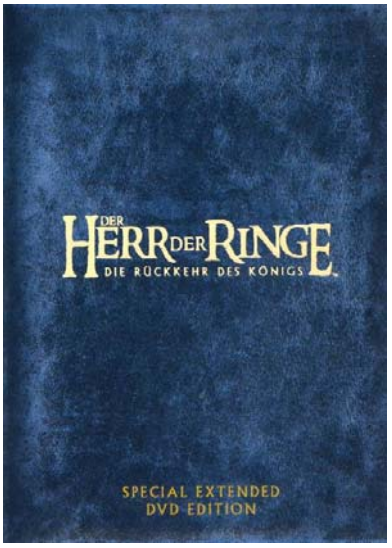

Identität

Location: Slot #

2003 *Spannung/Thriller* **Rated** *FSK-16* Run Time 1:28

2.40:1 Anamorphic

Studio: Columbia Pictures
Director: James Mangold
Actors:
John Cusack, Ray Liotta, Amanda Peet, John Hawkes, Alfred Molina, Clea DuVall, John C. McGinley, William Lee Scott, Jake Busey, Pruitt Taylor Vince, Rebecca DeMornay, Carmen Argenziano, Marshall Bell, Leila Kenzle, Matt Letscher, Bret Loehr, Holmes Osborne, Frederick Coffin, Joe Hart, Michael Hirsch, Terence Bernie Hines, Stuart Besser

Collection Number:

Movie Overview:
Während eines wilden Unwetters müssen zehn Reisende in einem merkwürdigen Motel Zuflucht suchen. Bald finden sie heraus, dass sie alles andere als Schutz gefunden haben. Einer nach dem anderen wird ermordet. Der Sturm nimmt zu, die Zahl der Lebenden ab, und es wird klar: Keiner der Reisenden ist durch Zufall hier gelandet. Sondern durch die Anziehungskraft von Mächten jenseits aller menschlichen Vorstellungskraft – von Mächten, die für jeden Überlebenden ein unvorstellbar erschreckendes Schicksal bereithalten.

Ein beängstigend guter Thriller von Regisseur James Mangold (COPLAND) und Produzentin Cathy Konrad (SCREAM 1 - 3). Mit Star-Feuerwerk: John Cusack (AMERICA'S SWEETHEARTS, HIGH FIDELITY), Ray Liotta (BLOW, HANNIBAL), Amanda Peet (SPURWECHSEL, ZICKENTERROR - DER TEUFEL IST EINE FRAU), John Hawkes (HARDBALL, DER



Johnny English

Location: Slot #

2003 *Familie* **Rated** *FSK-6* Run Time 1:24

1.85:1 Anamorphic

DOLBY DIGITAL

DIGITAL dts SURROUND

Studio: Universal Pictures
Director: Peter Howitt
Actors:
Rowan Atkinson, Tasha de Vasconcelos, Ben Miller, Greg Wise, Douglas McFerran, Steve Nicolson, Terence Harvey, Kevin McNally, Tim Pigott-Smith, Nina Young, Rowland Davies, Natalie Imbruglia, Philippa Fordham, John Malkovich, Tim Berrington, Simon Bernstein, Martin Lawton, Neville Phillips, Oliver Ford Davies, Takuya Matsumoto, Peter Tenn, Sam Beazley

Movie Overview:
Er hat keine Furcht, er hat keine Angst, er hat keine Ahnung.

Von den Machern von 'Bean – der ultimative Katastrophenfilm' kommt jetzt eine unwiderstehliche Spionagekomödie. Rowan Atkinson ist Johnny English, der letzte britische Spion ... und obendrein Großbritanniens allerletzte Hoffnung!

Mit tatkräftiger Unterstützung seines Assistenten Bough (Ben Miller, 'Das B-Team') soll er den geheimnisvollen Raub der britischen Kronjuwelen aufdecken. Seine Hauptverdächtigen sind dabei der undurchsichtige französische Geschäftsmann Pascal Sauvage (John Malkovich) und die verführerische Doppelagentin Lorna Campbell (Natalie Imbruglia). Nun muss Johnny die Wahrheit herausfinden, ohne dass der Stolz einer ganzen Nation Schaden nimmt … oder gar sein Aston Martin!



Collection Number:

The King of Queens: Season 6

Location: Slot #

2003 *TV* **Rated** *FSK-12* Run Time 8:23

1.33:1

DOLBY DIGITAL

Studio: Hanley Productions
Director: 1./2. Weniger ist mehr - ·
Actors:
1./2. Weniger ist mehr - Teil 1&2, Kevin James, Leah Remini, Victor Williams, Patton Oswalt, Gary Valentine, Nicole Sullivan, Jerry Stiller, Dave Florek, Christine Gonzales, Dennis Singletary, Erin Ross, Hal Devi, Natsuko Ohama, Julia Rose, Nick Bakay, Kevin James, Leah Remini, Victor Williams, Patton Oswalt, Gary Valentine

Movie Overview:
In der sechsten Staffel von KING OF QUEENS begegnet Doug (Kevin James) seinem Erzfeind aus der High-School, während Carrie (Leah Remini) zum Ping-Pong-Champion sowie Handyschalen-Designer wird. Und was macht "Everybody's Darling" Arthur (Jerry Stiller)? Der sollte besser nichts Scharfes zu Essen bekommen, sonst bereitet er seiner Tochter und seinem Lieblings-Schwiegersohn schlaflose Nächte.

Deacon, Denny, Spence und Holly, die Hundesitterin, dürfen natürlich nicht fehlen, wenn der Comedy-King in 24 neuen Folgen gefeiert wird!



Collection Number:

The King of Queens: Season 6 - Disc 1

Location: Slot #

2003 *TV* **Rated** *FSK-12* Run Time 2:12

1.33:1

DOLBY DIGITAL

Studio: Hanley Productions
Director: 01./02. Weniger ist mehr
Actors:
01./02. Weniger ist mehr - Teil 1&2, Kevin James, Leah Remini, Victor Williams, Patton Oswalt, Gary Valentine, Nicole Sullivan, Jerry Stiller, Dave Florek, Christine Gonzales, Dennis Singletary, Erin Ross, Hal Devi, Natsuko Ohama, Julia Rose, Nick Bakay, Kevin James, Leah Remini, Victor Williams, Patton Oswalt, Gary Valentine

Movie Overview:
06.01 (126) Weniger ist mehr (1) (Doug Less (1)): Doug hat mächtig abgenommen und zieht dadurch eine Menge Aufmerksamkeit auf sich - Grund genug für Carrie, allmählich eifersüchtig zu werden. Doch damit nicht genug: Doug erlaubt sich einen Riesenschnitzer, als er zum Ausdruck bringt, wie sehr er sich auf den Urlaub mit Carrie in den Wäldern freut! Schließlich hat er an einen ähnlichen Urlaub vor zehn Jahren nur die allerbesten Erinnerungen - dass er den aber mit einer anderen Frau verbracht hat, fällt ihm etwas zu spät ein.

06.02 (127) Weniger ist mehr (2) (Doug Less (2)): Nachdem Doug sich gewaltig in die Nesseln gesetzt hat, als er vom Urlaub mit einer Exfreundin vor zehn Jahren geschwärmt hat, steht der Urlaub mit Carrie in der gleichen Region von Anfang an unter keinem guten Stern. Bei einer Wanderung durch die Wälder kommen sie durch Dougs Schuld auch noch vom Weg ab und sitzen in der Wildnis fest - kein Wunder, dass die



Collection Number:

The King of Queens: Season 6 - Disc 2 Location: Slot

2003 *TV* **Rated** *FSK-12* Run Time 2:12

1.33:1

Studio: Hanley Productions
Director: 07. Drei Frauen und ein
Actors:
07. Drei Frauen und ein Arzt, Kevin James, Leah Remini, Victor Williams, Patton Oswalt, Gary Valentine, Nicole Sullivan, Jerry Stiller, Judge Reinhold, Merrin Dungey, Kevin James, Leah Remini, Victor Williams, Patton Oswalt, Gary Valentine, Nicole Sullivan, Jerry Stiller, Alex Skuby, Victor Raider-Wexler, Jim Staahl, Bob Bancroft

Collection Number:

Movie Overview:

06.07 (132) Drei Frauen und ein Arzt (Secret Garden): Carrie ist begeistert von ihrem neuen Gynäkologen und kann sich nicht vorstellen, jemals wieder den Arzt zu wechseln. Doch dann passiert etwas Schreckliches: Dougs Cousin Danny stellt dem Superdoktor eine Rechnung für Gärtnerarbeiten, die in Carries Augen völlig überhöht ist! Nun fürchtet sie, in der Gunst ihres Lieblingsarztes zu sinken und schlägt Doug vor, die Hälfte der Rechnung zu übernehmen. Doch Doug träumt gerade von einem neuen Grill und reagiert genervt.

06.08 (133) Die Abschiedsparty (Eggsit Strategy): In Carries Firma gibt es Gerüchte über Personalabbau - es könnte Carries Abteilung treffen. Also müssen Maßnahmen ergriffen werden, und da Carrie keine Zauderin ist, schreitet sie zur Tat und nimmt Kontakt zu einem Anwalt aus einer anderen Kanzlei auf. Mit den Waffen einer Frau hofft sie, ihn um den Finger wickeln



The King of Queens: Season 6 - Disc 3 Location: Slot

2003 *TV* **Rated** *FSK-12* Run Time 2:12

1.33:1

Studio: Hanley Productions
Director: 13. In Saus und Braus
Actors:
13. In Saus und Braus, Kevin James, Leah Remini, Victor Williams, Patton Oswalt, Gary Valentine, Nicole Sullivan, Jerry Stiller, Kevin James, Leah Remini, Victor Williams, Patton Oswalt, Gary Valentine, Nicole Sullivan, Jerry Stiller, Merrin Dungey, Omari Lyles, Desmond Roberts, Eddie Pepitone, Kevin James

Collection Number:

Movie Overview:

06.13 (138) In Saus und Braus (Frigid Hires): Carries Vater Arthur hat beim Bingo einen ziemlich großen Gewinn gemacht und zeigt sich äußerst großzügig: Er will das Geld seiner Tochter überlassen, denn der Kühlschrank der Heffernans hat seinen Geist aufgegeben, und eine Neuanschaffung ist dringend überfällig. Doch statt Arthurs Geschenk freudig anzunehmen, denken Doug und Carrie weiter: Wenn ihr Kühlschrank heil wäre, könnten sie es für Golfschläger und Kosmetik ausgeben. Sie überlegen, wie sie an beides herankommen ...

06.14 (139) Verschärfte Regeln (Switch Sisters): Deacon und Kelly sind nach einer Beziehungspause wieder zusammen, und Carrie und Doug passen gelegentlich auf ihre Kinder auf. Eines Tages überlegen sie sich, dass Deacon und Kelly doch zum Ausgleich ab und zu auf Arthur "aufpassen" könnten. Die beiden erklären sich bereit dazu und nehmen Arthur zum



The King of Queens: Season 6 - Disc 4 Location: Slot

2003 *TV* **Rated** *FSK-12* Run Time 2:12

1.33:1

Studio: Hanley Productions
Director: 19. Urlaub in der Hölle
Actors:
19. Urlaub in der Hölle, Kevin James, Leah Remini, Victor Williams, Patton Oswalt, Gary Valentine, Nicole Sullivan, Jerry Stiller, Merrin Dungey, Jenny O'Hara, Dakin Matthews, Richie Minervini, Kevin James, Leah Remini, Victor Williams, Patton Oswalt, Gary Valentine, Nicole Sullivan, Jerry Stiller, Ron West, Alejandro Furth

Collection Number:

Movie Overview:

06.19 (144) Urlaub in der Hölle (Precedent Nixin'): Doug und Carrie wollen Dougs Eltern in Florida besuchen, aber nicht in ihrem Gästezimmer, sondern im Hotel übernachten. Als sie erfahren, dass Deacon und Kelly einen Kurztrip planen, haben sie die rettende Idee: Sie fahren alle gemeinsam nach Florida - so haben sie einen guten Grund, nicht bei Heffernans senior zu schlafen. Doch der Hotelaufenthalt erweist sich als Horrortrip, weil dort jede Nacht heftig und laut gefeiert wird. Deacon und Kelly weichen zu Dougs Eltern aus ...

06.20 (145) Der Zeitreisende (Foe: Pa): Carrie ist so sauer auf ihren Vater wie noch nie zuvor: Sie hatte ein viel versprechendes Bewerbungsgespräch in einer renommierten Grundstückserschließungs-Firma. Während des Gesprächs hatte jedoch Arthur in der Lobby des Unternehmens auf sie gewartet und sich dabei so



Monk: 2. Staffel

Location: Slot #

2003 *Krimi* **Rated** *FSK-12* Run Time 11:11

1.33:1

Studio: Mandeville Films
Director: 1. Mr. Monk geht wieder
Actors:
1. Mr. Monk geht wieder zur Schule, Tony Shalhoub, Bitty Schram, Jason Gray-Stanford, Ted Levine, Andrew McCarthy, David Rasche, Rosalind Chao, Kane Ritchotte, Jamie McShane, Erica Yoder, Bob Brewer, Chane't Johnson, Michael Reisz, Roz Witt, James Martin Kelly, Richard Alan Brown, Kristin Bryant, Jennifer Record, Tony Shalhoub, Bitty Schram

Movie Overview:

Inspiriert, ideenreich und voller irrer Zwänge: Der geniale Fernseh-Detektiv mit kleinen Fehlern kerht auf diesen DVDs an den Tatort zurück und knackt 16 neue, scheinbar unlösbare Kriminalfälle. Emmy- und Golden Globe - mGewinner Tony Shalhoub begeistert auch in der brillianten zweiten Staffel von "Monk" als manisch-panischer Ermittler, der zwanghaft zwischen Witz und Wahnsinn wandelt.

Auch wenn Monk wegen seiner zahlreichen und absonderlichen Phobien den Polizeidienst verlassen musste - im Kampf gegen das Verbrechen si9nd seine Ticks & Tricks weiterhin von unschätzbarem Wert. Begleitet von seiner verständnisvollen und gültigen Assistentin Sharona (Bitty Schram), dem gewissenhaften Captain Stottlemeyer (Ted Levine) und dem stets zuvorkommenden Lieutnant Randall Disher (Jason Gray-Stanford) löst Monk mit unkonventionellen Methoden alle kniffligen und bizarren Verbrechen, an

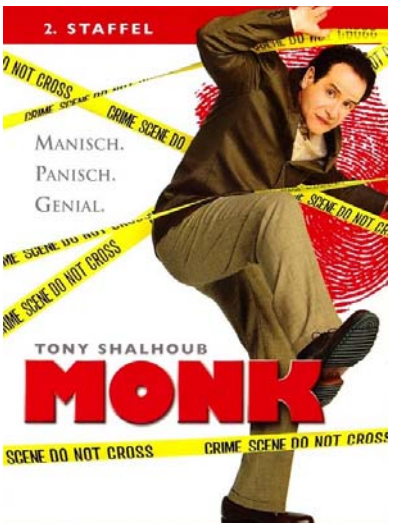

Collection Number:

Natürlich Blond 2

Location: Slot #

2003 *Komödie* **Rated** *FSK-0* Run Time 1:30

1.85:1

Studio: MGM
Director: Charles Herman-Wurmfe
Actors:
Reese Witherspoon, Sally Field, Regina King, Jennifer Coolidge, Bruce McGill, Dana Ivey, Mary Lynn Rajskub, Jessica Cauffiel, Alanna Ubach, J. Barton, Stanley Anderson, Bruce Thomas, Bob Newhart, Luke Wilson, Ruth Williamson, Jack McGee, Amir Talai, Zia Harris, Sam Pancake, Octavia L. Spencer, James Urbaniak, Jan Devereaux

Movie Overview:

Elle(Witherspoon) ist entsetzt: Die Mama von Brutus, ihrem geliebten Chihuahua, wird in einer Tierversuchsanstalt gefangen gehalten! Da muss iher erfolgversprechende Karriere als Anwältin erst einmal warten und ihre Hochzeitspläne ebenso.Entschlossen startet Elle eine Kampagne für die Rechte der Tiere - und für mehr Respekt vor Blondinen! Wird sie es schaffen, Brutus Mom zu retten, dem hässlichen Gesicht der Politik eine Schönheitskur zu verpassen - und obendrein pünktlich vorm Taraualtar zu erscheinen?

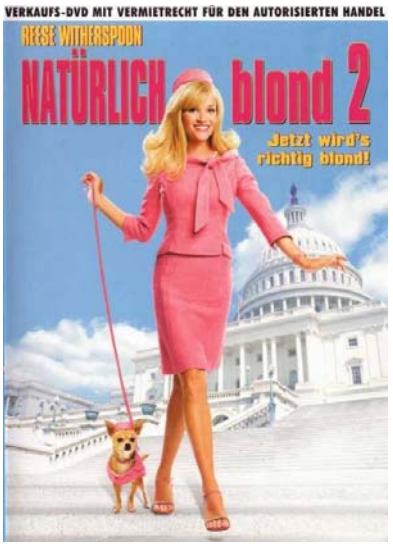

Collection Number:

Nicotina

Location: Slot #

2003 *Spannung/Thriller* **Rated** *FSK-16* Run Time 1:26

1.85:1
Anamorphic

Studio: Cacerola Films
Director: Hugo Rodríguez
Actors:
Diego Luna, Lucas Crespi, Norman Sotolongo, Jesús Ochoa, Marta Tenorio, Rafael Inclán, Rosa María Bianchi, José María Yazpik, Marta Beláustegui, Eugenio Montessoro, Carmen Madrid, Daniel Giménez Cacho, Alexis Sánchez, Jorge Zárate, Enoc Leaño, Andrés Valdés, Mariano Osorio, Vicky Fox, Maclovia González, Danil Artamonov

Movie Overview:

Lolo ist ein kettenrauchender Computer-Experte, der für die russische Mafia den Online-Zugang zu einem Schweizer Bankkonto knacken soll - dafür winken 20 lupenreine Diamanten. Weil sich der schüchterne Hacker jedoch mehr für die Überwachungskameras interessiert, die er im Apartment seiner schönen Nachbarin installiert hat, geht der Deal fürchterlich schief. Bei dem Versuch, die Sache wieder gerade zu biegen, geraten Lolo und seine Komplizen immer tiefer in einen Strudel unvorhergesehener Ereignisse. Als sich viele Zigaretten später der Rauch lichtet, haben nur sehr wenige der Beteiligten die Nacht überlebt...



Collection Number:

Open Range - Weites Land: Vermietvers

Location:

Slot #

2003 *Western* **Rated** *FSK-12* Run Time 2:13

2.35:1

Anamorphic

Studio: Cobalt Media Group
Director: Kevin Costner
Actors:
Robert Duvall, Kevin Costner, Annette Bening, Michael Gambon, Michael Jeter, Diego Luna, James Russo, Abraham Benrubi, Dean McDermott, Kim Coates, Herb Kohler, Peter MacNeill, Cliff Saunders, Patricia Stutz, Julian Richings, Ian Tracey, Rod Wilson, Diego Diablo Del Mar, Patricia Benedict, Tim Koetting, Tom Carey, Kurtis Sanheim

Movie Overview:

Charley Waite und Boss Spearman sind die Letzten ihrer Art.

Wo 1882 die Zäune der Zivilisation den Westen Amerikas noch nicht erreicht haben, treiben sie ihre Rinder über freies Weideland - unterstützt vom sanftmütigen Riesen Mose und dem jungen Mexikaner Button. Es ist ein hartes, aber von der Schönheit der Natur versöhntes, Leben. Bis zu dem Zeitpunkt, als sie das Reich eines Tyrannen streifen: Rancher Baxter, der das Örtchen Harmonville fest in seiner Hand hat, hasst die sogenannten "Freegrazer" - wie die vier Cowboys, die vom Land leben, selbst aber keines besitzen. Und wider Willen sehen sich Waite und Spearman in einen gnadenlosen Kampf verstrickt, der über ihre Zukunft und die aller Bewohner von Harmonville entscheidet...

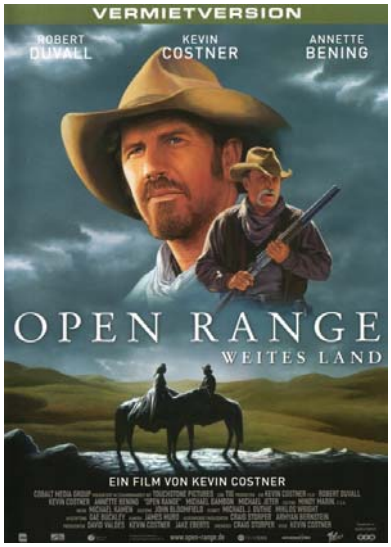

Collection Number:

Peter Maffay in Tabaluga und das versc

Location:

Slot #

2003 *Musik* **Rated** *FSK-6* Run Time 3:00

1.85:1

Anamorphic

Studio: BMG
Director:
Actors:
Peter Maffay

Movie Overview:

Tabaluga hat Geburtstag und alle Grünländer feiern mit! Mehr als 340.000 begeisterte Zuschauer haben dieses Ereignis auf der Tournee »TABALUGA und das verschenkte Glück« mit Peter Maffay und dem Ensemble im Herbst 2003 erlebt. Die vielbejubelten Shows am 02./03.11.03 in der Frankfurter Festhalle wurden für diese DVD aufgezeichnet.
In der vollbesetzten Halle präsentieren die Musiker der Peter Maffay Band, Udo Lindenberg, Rolf Stahlhofen, die Schauspieler Heinz Hoenig, Rufus Beck, Sissi Perlinger, 26 Tänzer und Akrobaten und viele andere großartige Künstler an der Seite von Peter Maffay dem Publikum die zauberhafte Geschichte vom verschenkten Glück:
Wer mit freiem Herzen verschenkt, bekommt es tausendfach zurück.

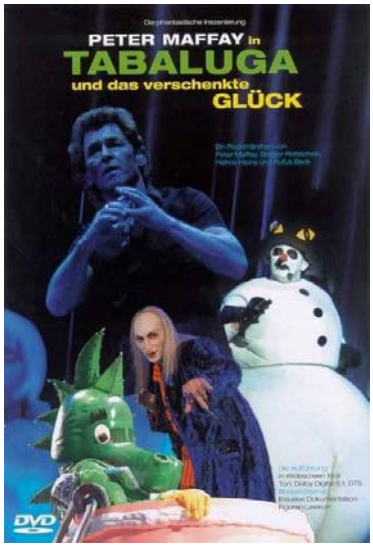

Collection Number:

Peter Pan: Extended Version: Verleihve

Location:

Slot #

2003 *Abenteuer* **Rated** *FSK-12* Run Time 1:49

2.40:1

Anamorphic

Studio: Columbia Tristar Home E
Director: P. J. Hogan
Actors:
Jason Isaacs, Jeremy Sumpter, Rachel Hurd-Wood, Lynn Redgrave, Richard Briers, Olivia Williams, Geoffrey Palmer, Harry Newell, Freddie Popplewell, Ludivine Sagnier, Theodore Chester, Rupert Simonian, George MacKay, Harry Eden, Patrick Gooch, Lachlan Gooch, Carsen Gray

Movie Overview:

Abenteuer. Schwertkämpfe. Zauberei. Das ist der Stoff, aus dem Wendy die Gute-Nacht-Geschichten für ihre Brüder John und Michael strickt. Fasziniert lauschen sie abends den fantastischen Märchen ihrer großen Schwester. Doch sie hat noch einen begeisterten Zuhörer: Heimlich hört auch Peter Pan den spannenden Geschichten des Mädchens zu. Und kurz bevor Wendy auf das Erwachsenwerden vorbereitet wird, stolpern Peter Pan und die Fee „Glöckchen“ unfreiwillig ins Kinderzimmer - und damit beginnt für Wendy und ihre Brüder das Abenteuer ihres Lebens: ein wilder Flug in das zauberhafte Nimmerland, wo sie die atemberaubendsten Dinge erleben. Sie machen die Bekanntschaft von gefährlichen Piraten, stolzen Indianern, mysteriösen Meerjungfrauen, einem gewaltigen Krokodil - und dem hinterhältigen Käpt'n Hook, der Peter Pan verfolgt. Um ihn in seine Gewalt zu bekommen, schreckt Hook vor nichts zurück ...



Collection Number:

Scary Movie 3

Location: Slot #

2003 *Komödie* **Rated** *15* Run Time 1:21

1.85:1 Anamorphic

Studio: Dimension Films
Director: David Zucker
Actors:
Pamela Anderson, Jenny McCarthy, Marny Eng, Charlie Sheen, Simon Rex, Jianna Ballard, Jeremy Piven, Anna Faris, Timothy Stack, Elaine Klimaszewski, Diane Klimaszewski, Camryn Manheim, Drew Mikuska, Regina Hall, Darrell Hammond, Anthony Anderson, Dexter Bell, Kevin Hart, Dame Lee, Doron Bell Jr., Simon Cowell, Fat Joe

Movie Overview:
The comedy spoof series continues delivering madcap mayhem in its third incarnation — **SCARY MOVIE 3**. Nothing is sacred as David Zucker (*Airplane!, Naked Gun 1* and *2, Ruthless People*) directs a hilarious cast including Charlie Sheen (*Money Talks*), Anna Faris (*Scary Movie 1* and *2*), Regina Hall (*Scary Movie 1* and *2*), Pamela Anderson (TV's *Baywatch*), Jenny McCarthy (*Scream 3*) and Darrel Hammond (TV's *Saturday Night Live*) in a comic send-up that skewers horror blockbusters along with other movie genres and pop culture. From *Signs*, to *8 Mile*, to *Pop Idol*, **SCARY MOVIE 3** is a non-stop gag fest that will have you scared silly.



Collection Number:

School of Rock: Special Collector's Edit

Location: Slot #

2003 *Komödie* **Rated** *FSK-6* Run Time 1:45

1.78:1 Anamorphic

Studio: Paramount Pictures
Director: Richard Linklater
Actors:
Jack Black, Adam Pascal, Lucas Papaelias, Chris Stack, Sarah Silverman, Mike White, Lucas Babin, Joan Cusack, Jordan-Claire Green, Veronica Afflerbach, Miranda Cosgrove, Joey Gaydos Jr., Robert Tsai, Angelo Massagli, Kevin Clark, Maryam Hassan, Caitlin Hale, Cole Hawkins, Brian Falduto, James Hosey, Aleisha Allen, Zachary Infante

Movie Overview:
"It´s a long way to the top, if you wanna rock ´n´roll..."

Das bekommt auch Leadgitarrist Dewey Finn (Jack Black) zu spüren. Von seiner Band gefeuert und von Mietschulden geplagt, nutzt er die Chance und übernimmt einen Aushilfsjob als Lehrer an einer exklusiven Privatschule. Vom Unterrichten hat er natürlich keinen blassen Schimmer. Doch als Dewey entdeckt, dass seine Streber-Kids musikalisches Talent besitzen, setzt er kurzerhand das Projekt "Rockband" auf den Stundenplan. Nicht ganz ohne Hintergedanken, gilt es doch, den "Battle-of-the-Bands" zu gewinnen...

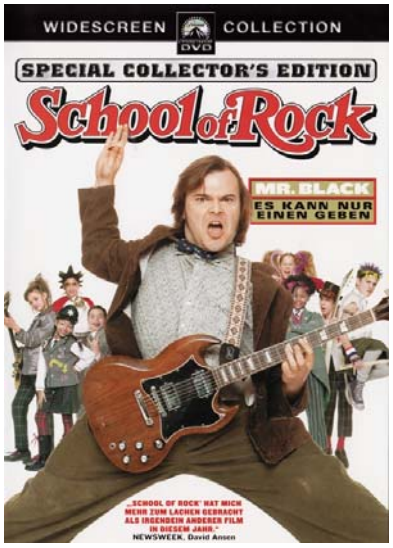

Collection Number:

Seabiscuit - Mit dem Willen zum Erfolg:

Location: Slot #

2003 *Drama* **Rated** *FSK-6* Run Time 2:14

2.35:1 Anamorphic

Studio: Universal Pictures
Director: Gary Ross
Actors:
Tobey Maguire, Jeff Bridges, Chris Cooper, Elizabeth Banks, William H. Macy, David McCullough, Paul Vincent O'Connor, Michael Ensign, James Keane, Valerie Mahaffey, David Doty, Carl M. Craig, Michael O'Neill, Annie Corley, Michael Angarano, Cameron Bowen, Noah Luke, Mariah Bess, Jamie Lee Redmon, Ed Lauter, Gianni Russo, Sam Bottoms

Movie Overview:
'Seabiscuit' ist die beeindruckende und mitreißende Geschichte über die Macht der Hoffnung und den Mut, seine Träume zu verwirklichen. Amerika im Jahr 1937: Die Weltwirtschaftskrise hat das Land in die große Depression gestürzt. In dieser Zeit führt der Zufall drei grundverschiedene Männer zusammen: den halb blinden, gescheiterten Jockey Johnny 'Red' Polland ('Tobey Maguire'), den Selfmade Millionär Charles Howard (vierfacher Oscar-Nominierter 'Jeff Bridges', 'K-Pax') und Tom Smith, einen alternden Pferdetrainer (Oscar-Gewinner 'Chris Cooper', 'Adaption'). Und auf einer heruntergekommenen Rennbahn gibt ihnen Seabiscuit, ein krummbeiniges, scheinbar chancenloses Pferd, wieder Hoffnung ...

Ein Meisterwerk vom Oscar-nominierten Regisseur 'Gary Ross' ('Dave, Pleasantville'). Die atemberaubende Umsetzung einer wahren Begebenheit, die eine ganze Nation in ihren Bann zog.



Collection Number:

Ein (un)möglicher Härtefall: Verleihversi

Location: Slot #

2003 *Komödie* **Rated** *FSK-12* Run Time 1:36

Chick Flick! 1.85:1 Anamorphic

Studio: Universal Pictures
Director: Joel Coen
Actors:
George Clooney, Catherine Zeta-Jones, Geoffrey Rush, Cedric the Entertainer, Edward Herrmann, Paul Adelstein, Richard Jenkins, Billy Bob Thornton, Julia Duffy, Jonathan Hadary, Tom Aldredge, Stacey Travis, Jack Kyle, Irwin Keyes, Judith Drake, Royce D. Applegate, George Ives, Booth Colman, Kristin Dattilo, Wendle Josepher, Mary Pat Gleason, Mia Cottet

Movie Overview:
Von den Oscar©-Gewinnern Joel und Ethan Coen ('O Brother, Where Art Thou?', 'Fargo', 'The Big Lebowski') stammt diese unwiderstehliche Komödie über einen Mann und eine Frau, die es gewohnt sind, immer alles zu bekommen – koste es, was es wolle.

Der erfolgreiche Scheidungsanwalt Miles Massey (George Clooney – 'Ocean's Eleven', 'Out of Sight') hat alles.

Marilyn Rexroth (Catherine Zeta Jones – 'Chicago', 'Traffic - Die Macht des Kartells') will alles – und davon besonders viel!

Als Miles sich in die für ihn unerreichbare Marilyn verliebt, nimmt ein unterhaltsamer Wettstreit voller List und Tücke seinen Lauf, in dem jeder der Beteiligten versucht, den anderen gnadenlos auszutricksen. Schon bald eskalieren geschickte Manöver, üble



Collection Number:

Undead

Location: Slot #

2003 *Horror* **Rated** *FSK-16* Run Time 1:40

1.78:1 Anamorphic

Studio:
Director: Michael Spierig
Actors:
Felicity Mason, Mungo McKay, Rob Jenkins, Lisa Cunningham, Dirk Hunter, Emma Randall, Steve Grieg, Noel Sheridan, Gaynor Wensley, Eleanor Stillman, Robyn Moore, Robert Jozinovic, Peter Mensforth, Jacob Andriolo, Michele Steel, William John King, Tim Dickenson, Brad Sheriff, Georgia Potter-Cowie, Francesca Arakelian, Kyan Marie Salter, David Whitcomb

Movie Overview:
In dem beschaulichen australischen Fischerdorf Berkeley verursachen die Fragmente eines Kometen eine Katastrophe: der Großteil der Einwohner verwandelt sich durch kosmische Strahlung zu blutrünstige Zombies! Eine Gruppe von 6 Leuten versucht verzweifelt ihr eigenes Leben zu retten. Ausgerechnet der verschrobene Sonderling und Waffennarr Marion soll ihr Retter sein und seine dreiläufige Schrotflinte sorgt tatsächlich für massive Verluste in den Reihen der Untoten. Zwischen all dem Blut und Chaos gibt es nur einen Ausweg für die Überlebenden: Raus aus Berkeley! Doch es erwarten sie noch einige böse Überraschungen....



Collection Number:

Ein ungleiches Paar: Verleihversion

Location: Slot #

2003 *Komödie* **Rated** *FSK-12* Run Time 1:34

1.85:1 Anamorphic

Studio: Universum Film
Director: Andrew Fleming
Actors:
Michael Douglas, Albert Brooks, Robin Tunney, Ryan Reynolds, David Suchet, Lindsey Sloane, Maria Ricossa, Andrew Russell, Candice Bergen

Movie Overview:
Nach einer spektakulären Verfolgungsjagd durch Prag schafft es der action-energetische CIA-Agent Steve Tobias gerade noch rechtzeitig nach Chicago zu kommen. Die Hochzeit seines Sohnes steht kurz bevor und Steve soll nun endlich Jerry, den Vater der Braut, kennen lernen. Der ist ein spießig-verklemmter Fuß-Doktor und von Steves draufgängerischem Lebensstil wenig angetan. Er fällt aus allen Wolken, als er noch am gleichen Abend in die halsbrecherischen Undercover-Aktionen von Steve verwickelt wird: Entführt in Barbra Streisands Privatjet landet er in Frankreich, muss sich vor lüsternen Anmachversuchen eines hochkriminellen Waffenschmugglers retten und ist selbst vor dem FBI nicht mehr sicher! Als dann auch noch die Hochzeit ihrer Kinder in Gefahr gerät, wird dem ungleichen Paar klar: Die Welt zu retten ist Familiensache!



Collection Number:

Was das Herz begehrt: Verleihversion

Location: Slot #

2003 *Komödie* **Rated** *FSK-0* Run Time 2:03



Chick Flick!

1.85:1

Anamorphic



DOLBY DIGITAL

Studio: Warner Bros. Pictures
Director: Nancy Meyers
Actors:
Jack Nicholson, Diane Keaton, Keanu Reeves, Frances McDormand, Amanda Peet, Jon Favreau, Paul Michael Glaser, Rachel Ticotin, Paige Butcher, Tanya Sweet, Kristine Szabo, Daniella Van Graas, Tamara Spoelder, Sonja Francis, Vanessa Haydon, Kathy Tong, Marjie Gum, Jennifer Siebel, Robert Frank Telfer

Movie Overview:

Harry Sanborn (Jack Nicholson) ist der ewige Junggeselle, der grundsätzlich nur mit Frauen unter 30 ausgeht. Mit seiner neuesten Flamme Marin (Amanda Peet) will er ein romantisches Wochenende im Strandhaus ihrer Mutter auf Long Island verbringen -- doch plötzliche Schmerzen in der Brust torpedieren Harrys Plan. Marins Mutter Erica Barry (Diane Keaton), eine erfolgreiche, geschiedene Theaterautorin, ist alles andere als begeistert, als sie Harry gesund pflegen soll. Aber als die beiden allein sind, staunt Harry nicht schlecht: Erstmals fühlt er sich zu einer Frau hingezogen, die altersmäßig zu ihm passt. Und obwohl Erica Harry zunächst vehement abgelehnt hat, entdeckt auch sie die Liebe neu. Das Techtelmechtel der beiden bleibt allerdings nicht ungestört, denn auch Harrys charmanter, jugendlicher Arzt Julian Mercer (Keanu Reeves) macht Erica den Hof.



Collection Number:

Willard

Location: Slot #

2003 *Horror* **Rated** *FSK-12* Run Time 1:36

2.35:1

Anamorphic



DOLBY DIGITAL

Studio: New Line Cinema
Director: Glen Morgan
Actors:
Crispin Glover, R. Lee Ermey, Laura Elena Harring, Jackie Burroughs, Kimberly Patton, William S. Taylor, Edward Horn, Gus Lynch, Laara Sadiq, David Parker, Ty Olsson

Movie Overview:

Willard Stiles (Crispin Glover, *3 Engel für Charlie: Volle Power*) ist seit Jahren in einer emotionalen und beruflichen Sackgasse gefangen. Sein ödes Leben ändert sich schlagartig, als er im Keller eine seltsame Entdeckung macht die dort hausenden Ratten scheinen ihm zu gehorchen. Als deren Anführer startet er jetzt einen bitterbösen Rachefeldzug gegen die Gesellschaft, die ihn so sehr gequält und erniedrigt hat. Sein sadistischer Boss muss als erster büßen...

Crispin Glover als psychotischer Chef der beißfreudigen Meute bietet Ihnen einen wahrhaft unvergesslichen Alptraum-Thriller, der an Ihren Nerven nagen wird...

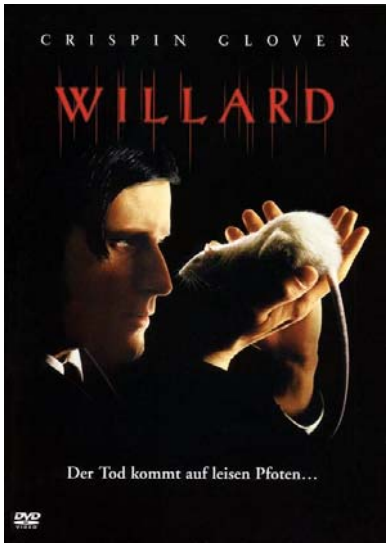

Collection Number:

Die Wutprobe

Location: Slot #

2003 *Komödie* **Rated** *FSK-12* Run Time 1:41

2.40:1

Anamorphic



DOLBY DIGITAL

Studio: Revolution Studios
Director: Peter Segal
Actors:
Adam Sandler, Jack Nicholson, Marisa Tomei, Luis Guzman, Allen Covert, Lynne Thigpen, Kurt Fuller, Jonathan Loughran, Krista Allen, January Jones, Woody Harrelson, John Turturro, Kevin Nealon, Conrad Goode, Gina Gallego, Nancy Walls, Marisa Chandler, Donald Diamont, Isaac Singleton, Jr., Bobby Knight, John McEnroe, Rudy Giuliani

Movie Overview:

Dave Buznik (Adam Sandler) ist gut erzogen, sanftmütig und scheu. Dennoch gerät er in einem Flugzeug in eine verbale Kontroverse mit dem Flugpersonal. Eigentlich ist er nur sich selbst treu geblieben, aber genau das wird ihm als besonders unangemessene Provokation ausgelegt. Nun muss er eine Therapie bei Dr. Buddy Rydell (Jack Nicholson) machen. Er soll dort lernen, seine Wut, seinen Ärger und Zorn unter Kontrolle zu halten. Problem: Genau das müsste Dr. Rydell eigentlich selbst erst einmal lernen!

Der Top-Komödien-Hit des Jahres mit Jack Nicholson und Adam Sandler! Von Regisseur Peter Segal (DIE NACKTE KANONE 33 1/3). Außerdem in Bestform: Marisa Tomei (WAS FRAUEN WOLLEN, IN THE BEDROOM), Luis Guzman (DER KNOCHENJÄGER, TRAFFIC - MACHT DES KARTELLS), John Turturro (MR. DEEDS, THE BIG LEBOWSKI).

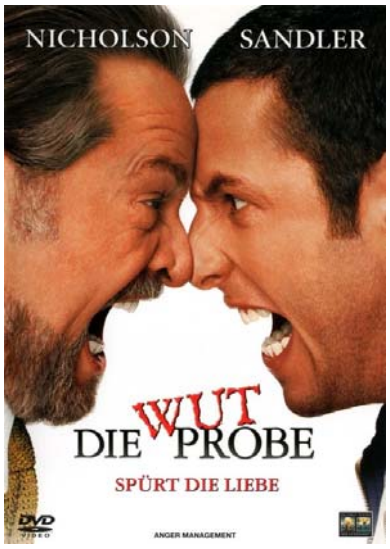

Collection Number:

X-Men 2: Original-Kinofassung

Location: Slot #

2003 *Fantasy* **Rated** *FSK-12* Run Time 2:08

2.40:1 Anamorphic

Dolby Digital, DTS Digital Surround

Studio: Twentieth Century Fox
Director: Bryan Singer
Actors:
Patrick Stewart, Hugh Jackman, Ian McKellen, Halle Berry, Famke Janssen, James Marsden, Anna Paquin, Rebecca Romijn-Stamos, Brian Cox, Alan Cumming, Bruce Davison, Aaron Stanford, Shawn Ashmore, Kelly Hu, Katie Stuart, Kea Wong, Cotter Smith, Chiara Zanni, Jackie A. Greenbank, Michael Soltis, Michael David Simms, David Fabrizio

Movie Overview:
Die X-Men sind Mutanten, die über unglaubliche Superkräfte verfügen und das macht sie zu Außenseitern der menschlichen Gesellschaft. Nach einem mysteriösen Mutanten-Attentat auf den Präsidenten planen gefährliche Mächte ihre totale Vernichtung und es gibt nur eine Chance: Sie müssen sich mit ihrem größten Feind verbünden, um so die eigene und die Existenz der gesamten Menschheit zu retten. Erleben Sie Halle Berry (Storm), Patrick Stewart (Professor X), Hugh Jackman (Wolverine) und Ian McKellen (Magneto) in einem XXL-Abenteuer, das einfach jeden in seinen Bann zieht!



Collection Number:

Depeche Mode - Videos 86>98+

Location: Slot #

2002 *Musik* **Rated** *NR* Run Time 1:43

1.33:1

Studio: Mute Films
Director: Stripped
Actors:
Andrew Fletcher, David Gahan, Martin Gore, Alan Wilder

Movie Overview:
Disc One:
01. Interview with Depeche Mode
02. Stripped
03. A Question of Lust
04. A Question of Time
05. Strangelove
06. Never Let Me Down Again
07. Behind The Wheel
08. Little 15
09. Everything Counts (Live)
10. Personal Jesus
11. Enjoy The Silence
12. Policy of Truth
13. World In My Eyes
14. I Feel You
15. Walking In My Shoes
16. Condemnation (Live)
17. In Your Room
18. Barrel of a Gun



Collection Number:

More new wave > FALSCHE DVD in Hüll

Location: Slot #

2002 *Musik* **Rated** Run Time 1:04

1.33:1

Dolby Digital

Studio:
Director:
Actors:

Movie Overview:
01 - China Crisis: Black man ray
02 - Heaven 17: Temptation
03 - Culture Club: Do you really want to hurt me?
04 - Kim Wilde: Cambodia
05 - Kajagoogoo: Too shy
06 - Spandau Ballet: Only when you leave
07 - Ultravox: Vienna
08 - Climie Fisher: Rise to the occasion
09 - Living in a box: Living in a box
10 - Jesus loves you: Generations of love
11 - Thomas Dolby: She blinded me with science
12 - Marc Almond: Tears run rings
13 - Dexy's Midnight Runners: Geno
14 - Go West: We close our eyes
15 - Hue & Cry: Looking for Linda
16 - Fun Boy Three: Tunnel of love
17 - Human League: Human



Collection Number:

Wolfsheim: Kompendium

Location: Slot #

2002 *Musik* **Rated** *FSK-6* Run Time 2:13

1.33:1 DOLBY DIGITAL

Studio: Strange Ways Records
Director:
Actors:
Peter Heppner, Markus Reinhardt

Movie Overview:

Bereits mit ihrer ersten Single "The Sparrows And The Nightingales" gelang dem Hamburger Duo Wolfsheim ein echter Club-Hit in der Indie-Wave-Szene. Peter Heppners betörender Gesang und Markus Reinhardts eingängige Sounds bescherten beiden eine stetig wachsende Fan-Gemeinde, die inzwischen so groß ist, dass ihr letztes Studioalbum Spectators bis auf Platz zwei der Media-Control-Charts gelangte. Mit Wolfsheim - Kompendium veröffentlicht die Band nun ihre erste DVD, die neben einem Konzertmitschnitt von 1999 noch sieben Videoclips, eine Slideshow sowie ein Interview von 2001 zu bieten hat. Ihr Konzert, aufgenommen während der Spectators-Tour im Alten Schlachthof in Dresden, geht mit 24 Songs problemlos als eine Art Best-Of-Konzert durch. Peter Heppner, wie immer mit Textbuch auf der Bühne, singt sich durch Hits wie "Once In A Lifetime", "It's Not Too Late", "Künstliche Welten" und natürlich auch "The Sparrows And The Nightingales" -- Letzterer allerdings in deutlich

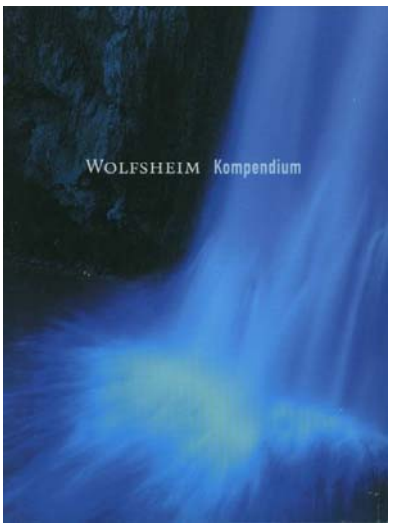

Collection Number:

24 Stunden Angst

Location: Slot #

2002 *Spannung/Thriller* **Rated** *FSK-16* Run Time 1:41

1.85:1 Anamorphic DOLBY DIGITAL

Studio: Columbia Pictures
Director: Luis Mandoki
Actors:
Charlize Theron, Courtney Love, Stuart Townsend, Kevin Bacon, Pruitt Taylor Vince, Dakota Fanning, Steve Rankin, Garry Chalk, Jodie Markell, Matt Koby, Gerry Becker, Andrew Airlie, Randi Lynne, Colleen Camp, J. B. Bivens, John Scott, Gregory Bennett, Jim Filippone, Brent Woolsey

Movie Overview:

Während sich Star-Mediziner Will Jennings auf einem Ärzte-Kongress feiern lässt, wird seine Tochter Abby gekidnappt. Der Entführungsplan ist unglaublich raffiniert ausgeklügelt, absolut unbarmherzig und konfrontiert die Eltern mit dem Schlimmsten: binnen 24 Stunden muss das Lösegeld übergeben sein oder ihre Tochter stirbt! Doch das vermeintlich perfekte Verbrechen gerät außer Kontrolle: Joe, der Kopf der Entführer, und Mutter Karen liefern sich einen Machtkampf, der gefährlich erotische Züge annimmt und zeigt, dass sie sich keinesfalls mit der Rolle des perfekten Opfers zufriedengeben will ...

Ein nervenaufreibender Thriller von Regisseur Luis Mandoki (MESSAGE IN A BOTTLE) mit exzellenter Besetzung: Charlize Theron (GOTTES WERK UND TEUFELS BEITRAG) und Stuart Townsend (DIE KÖNIGIN DER VERDAMMTEN) stehen als Eltern Courtney Love (LARRY FLYNT - DIE NACKTE



Collection Number:

28 Days Later

Location: Slot #

2002 *Horror* **Rated** *FSK-18/KJ* Run Time 1:48

1.85:1 Anamorphic DOLBY DIGITAL

Studio: Fox Searchlight Pictures
Director: Danny Boyle
Actors:
Alex Palmer, Bindu De Stoppani, Jukka Hiltunen, David Schneider, Cillian Murphy, Toby Sedgwick, Naomie Harris, Noah Huntley, Christopher Dunne, Emma Hitching, Alexander Delamere, Kim McGarrity, Brendan Gleeson, Megan Burns, Justin Hackney, Luke Mably, Stuart McQuarrie, Ricci Harnett, Leo Bill, Junior Laniyan, Ray Panthaki, Christopher Eccleston

Movie Overview:

Tag 1: Rasend schnell verbreitet sich der hoch infektiöse Virus aus einem Forschungslabor über die gesamte britische Insel. In Sekundenschnelle werden aus Menschen reißende Bestien.

28 Tage später: Jim (CILLIAN MURPHY) wacht in einem Londoner Krankenhaus aus dem Koma auf - in einen Albtraum. Die Stadt ist menschenleer, ganz England verwüstet, seine Bewohner dezimiert. Horden Infizierter werden zur allgegenwärtigen Bedrohung für die wenigen Überlebenden der Katastrophe. Doch Jim ahnt nicht, dass ihm der eigentliche Albtraum erst noch bevorsteht ...

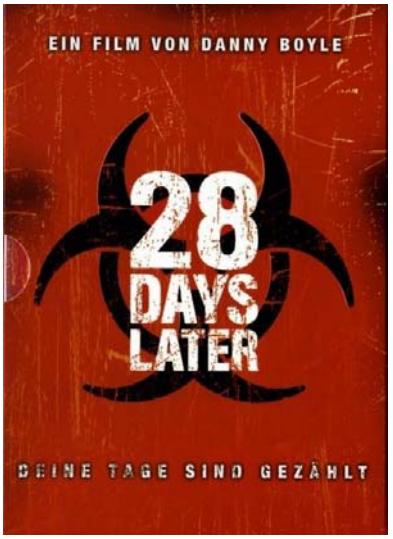

Collection Number:

About Schmidt

Location: Slot #

2002 *Drama* **Rated** *FSK-6* Run Time 2:00

1.85:1 Anamorphic

Studio: New Line Cinema
Director: Alexander Payne
Actors:
Jack Nicholson, Kathy Bates, Hope Davis, Dermot Mulroney, June Squibb, Howard Hesseman, Harry Groener, Connie Ray, Len Cariou, Mark Venhuizen, Cheryl Hamada, Phil Reeves, Matt Winston, James Micheal Connor, Jill Anderson, Vaughan Wenzel, Judith Kathryn Hart, Marilyn Tipp, Reverend Robert Kem, Melissa Hanna, Tung Ha, James J. Crawley

Movie Overview:
WARREN SCHMIDT ist an einem Wendepunkt seines Lebens angekommen. Frisch pensioniert, hat er mit seiner Frau Helen große Pläne. Sie wollen gemeinsam Amerika im Wohnmobil bereisen. Aber ein schwerer Schicksalsschlag ändert alles. Nun ist Schmidt wild entschlossen, die Hochzeit seiner einzigen Tochter Jeannie mit einem erfolglosen Wasserbett-Verkäufer zu verhindern. Vom Treffen der exzentrischen Familie des Bräutigams bis zur neuen Patenschaft für einen Waisenjungen aus Tansania - Schmidt ist auf einer Mission... und geht verloren auf der Straße der Selbsterkenntnis. Ein skurriles Roadmovie mit Superstar Jack Nicholson in einer Paraderolle, für die er mit einem Golden Globe und einer Oscar®-Nominierung* gewürdigt wurde.
*2003, Bester Schauspieler

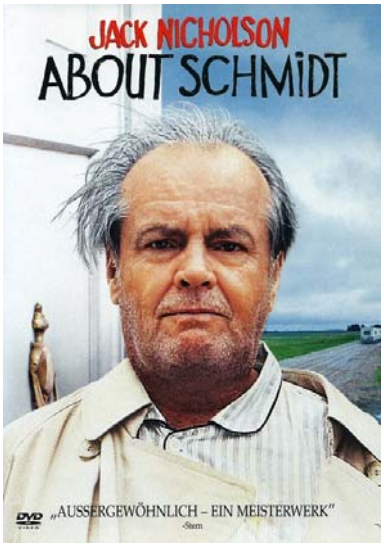

Collection Number:

Die Bourne Identität: Special Edition

Location: Slot #

2002 *Action* **Rated** *FSK-12* Run Time 1:53

2.35:1 Anamorphic

Studio: Universal Pictures
Director: Doug Liman
Actors:
Matt Damon, Franka Potente, Chris Cooper, Clive Owen, Brian Cox, Adewale Akinnuoye-Agbaje, Gabriel Mann, Walton Goggins, Josh Hamilton, Julia Stiles, Orso Maria-Guerrini, Tim Dutton, Denis Braccini, Nicky Naude, David Selburg, Demetri Goritsas, Russel Levy, Anthony Green, Hubert Saint Macary, David Bamber

Movie Overview:
Ein Mann ohne Gedächtnis, aber mit Einschusswunden im Rücken wird aus dem Meer gefischt. Auf Umwegen überdie Schweiz und Paris kommt er langsam auf die Spur seiner Identität, die ihn als Killermaschine des CIA ausweist. Als ihm Skrupel kommen, wollen ihn seine ehemaligen Auftraggeber ausschalten und für Bourne und seine junge Zufallsbekanntschaft Marie beginnt eine atemlose Flucht durch Europa. Rasante Spionage-Action mit spektakulären Stunts und Fight-Sequenzen...



Collection Number:

Die Bourne Verschwörung

Location: Slot #

2004 *Action* **Rated** *FSK-12* Run Time 1:43

2.35:1 Anamorphic

Studio: Universal Pictures
Director: Paul Greengrass
Actors:
Matt Damon, Franka Potente, Brian Cox, Julia Stiles, Karl Urban, Gabriel Mann, Joan Allen, Marton Csokas, Tom Gallop, John Bedford Lloyd, Ethan Sandler, Michelle Monaghan, Karel Roden, Tomas Arana, Oksana Akinshina, Jevgeni Sitochin, Marina Weis-Burgaslieva, Tim Griffin, Sean Smith, Maxim Kovalevski, Patrick Crowley

Movie Overview:
Die Erfolgsstory um "Jason Bourne" geht weiter! ... Als ein hochrangiger chinesischer Politiker umgebracht wird, spricht alles dafür, dass Bourne (Matt Damon) der Attentäter ist. Beim CIA weiß man, dass dieser unschuldig unter Verdacht geraten ist. Es scheint, als ob Bournes Person benutzt wurde, um eine diplomatische Krise zwischen den USA und China zu provozieren. Doch zwischen den Fronten der internationalen Geheimdienste und auf der Suche nach seiner wahren Identität bleibt ihm wenig Zeit herauszufinden, wer hinter der Verschwörung steckt: Denn seine Gegner haben auch Freundin Marie (Franka Potente) ins Visier genommen ...

Matt Damon und Franka Potente haben bereits als Team in „Die Bourne Identität" Zuschauer und Kritiker begeistert. Auch in der Fortsetzung des packenden und intelligenten Agenten-Thrillers, der an Schauplätzen in Berlin, Russland und Indien spielt, wird es für die Fans



Collection Number:

Ein Chef zum Verlieben

Location: Slot #

2002 *Komödie* **Rated** *FSK-0* Run Time 1:37



Chick Flick! 1.85:1 Anamorphic

Studio: Warner Bros. Pictures
Director: Marc Lawrence
Actors:
Sandra Bullock, Hugh Grant, Alicia Witt, Dana Ivey, Robert Klein, Heather Burns, David Haig, Dorian Missick, Joseph Badalucco, Jonathan Dokuchitz, Veanne Cox, Janine LaManna, Iraida Polanco, Charlotte Maier, Katheryn Winnick, Jason Antoon, Rocco Musacchia, Wynter Kullman, Francie Swift, Adam Grupper, Johnny Dee, John Cunningham

Movie Overview:
Sie ist leidenschaftlich, intelligent, ehrgeizig und will auch noch die Welt retten. Lucy Kelson (Sandra Bullock), die neue Leiterin der juristischen Abteilung der Wade Corporation.

Neben ihren eigentlichen Aufgaben kümmert sie sich auch um ihren smarten aber völlig egozentrischen Boss George Wade (Hugh Grant). Krawatten aussuchen, potentielle Freundinnen ausfindig machen, Tennisunterricht geben und seine Scheidungsverhandlung führen, rauben ihr den Schlaf. Rund um die Uhr ist sie damit beschäftigt, das Leben ihres Chefs zu organisieren. Hat sie dafür ihren Harvard Abschluss gemacht? Lucy kündigt kurzentschlossen ihren Job und erstmals muss George eigene Entscheidungen treffen. Ist es schon zu spät für ein „Ich liebe dich“?



Collection Number:

Dirty Deeds - Dreckige Geschäfte: 2 Dis

Location: Slot #

2002 *Komödie* **Rated** *FSK-16* Run Time 1:34

2.35:1 Anamorphic

Studio: Alliance Atlantis Commu
Director: David Caesar
Actors:
Bryan Brown, Toni Collette, John Goodman, Sam Neill, Sam Worthington, Kestie Morassi, William McInnes, Andrew S. Gilbert, Gary Waddell, Felix Williamson, Derek Amer, Laeni Baille, Rudi Baker, Bille Brown, Michael Brownjohn, Jo-Anne Cahill, Paul Chubb, Ray Devitt, Tim Draxl, Gabriel Egan, Nathan Grunert, Alan Hennessy

Movie Overview:
Ende der 60er Jahre: Das illegale Glücksspiel in Australien boomt und die amerikanische Mafia wittert das ganz große Geschäft mit dem Verkauf ihres neuen "einarmigen Banditen". Um damit den australischen Markt zu erobern, reisen zwei Männer aus Chicago an: der ruhige, etwas in die Jahre gekommene Tony und der schießwütige Sal. Doch in Sydney tobt gearde ein Bandenkrieg und Gangsterboss Barry Ryan ist an den neuen Automaten absolut nicht interessiert. Da die Amerikaner nicht locker lassen, braucht Barry einen perfekten Plan, um die lästigen Eindringlinge endlich loszuwerden.

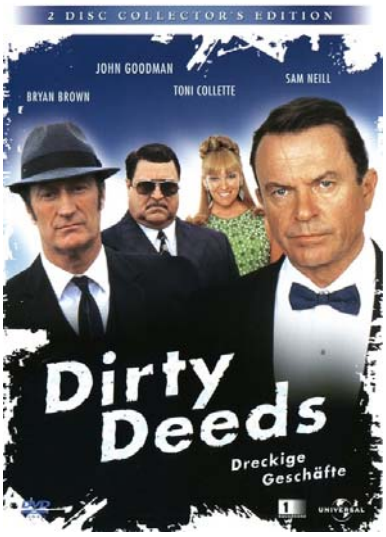

Collection Number:

Erkan & Stefan gegen die Mächte der Fi

Location: Slot #

2002 *Komödie* **Rated** *FSK-12* Run Time 1:17

1.85:1 Anamorphic

Studio: Constantin Film
Director: Axel Sand
Actors:
Erkan Maria Moosleitner, Stefan Lust, Bettina Zimmermann, Leon Boden, Stephan Schulberg, Dietrich Hollinderbäumer, Ralph Herforth, Jaymes E. Butler, Julia Thurnau, Simone Dericks, Christoph Gareisen, Ricardo Eche, Gennadi Vengerov, Peter Rappenglück, Monika Manz, Corinna Harfouch, Rick Kavanian, Demir Gökgöl, Daniel Pfaunsch, Lars Leier, Manja Bochmann, Ben Saad

Movie Overview:
Die Zeit ist gekommen. Viele Tausend Jahre musste er warten, doch nun hat der Diener der Finsternis die einmalige Chance bekommen, sein blutiges Ritual zu vollenden und die Welt für immer seiner dunklen Herrschaft zu unterwerfen. Nur eine kann sich ihm entgegenstellen: Tana, die wunderschöne und mörderscharfe "Bewahrerin des Guten". Doch alleine hat sie keine Chance, das Böse zu besiegen. Es gibt nur eine Rettung: Erkan & Stefan, zwei Männer von unbeschreiblichem Mut und unerschrockener Geisteskraft ...



Collection Number:

Gangs of New York

Location: Slot #

2002 *Action* **Rated** *FSK-16* Run Time 2:40

2.35:1 Anamorphic

Studio: Splendid Entertainment
Director: Martin Scorsese
Actors:
Leonardo DiCaprio, Daniel Day-Lewis, Cameron Diaz, Jim Broadbent, John C. Reilly, Henry Thomas, Liam Neeson, Brendan Gleeson, Gary Lewis, Stephen Graham, Eddie Marsan, Alec McCowen, David Hemmings, Larry Gilliard Jr., Cara Seymour, Roger Ashton-Griffiths, Peter-Hugo Daly, Cian McCormack, Andrew Gallagher, Philip Kirk, Rab Affleck, Bill Barclay

Movie Overview:
New York um 1861. Während in den USA zwischen Nord- und Südstaaten der Bürgerkrieg ausgebrochen ist, toben in der noch jungen Stadt blutige Straßenkämpfe. Die Vorherrschaft in Lower Manhattan hat sich der kaltblütige Schlachter William Cutting (Daniel Day-Lewis) erobert, als er vor 16 Jahren den irischen Priester Vallon (Liam Neeson) erstach.
Jetzt ist dessen Sohn Amsterdam Vallon (Leonardo DiCaprio) unerkannt nach New York zurückgekehrt, um sich an dem Mörder seines Vaters zu rächen. Er schleicht sich in Cuttings Gang ein und beginnt seinen Plan zu realisieren. Dabei kommen ihm das korrupte Stadtumfeld, sowie die bildhübsche Meisterdiebin Jenny Everdeane (Cameron Diaz) immer wieder in die Quere...

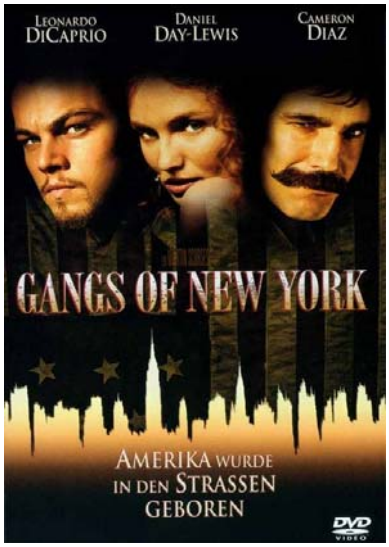

Collection Number:

The Gathering: Verleihversion

Location: Slot #

2002 *Spannung/Thriller* **Rated** *FSK-16* Run Time 1:23

1.78:1 Anamorphic

Studio: Universum Film
Director: Brian Gilbert
Actors:
Christina Ricci, Ioan Gruffudd, Stephen Dillane, Kerry Fox, Simon Russell Beale, Robert Hardy, Harry Forrester, Jessica Mann, Peter McNamara, Mark Bagnall, Clare Bloomer, Mackenzie Crook, Richard Evans, Roy Evans, Paul Hamilton, Jason Morell, Fenella Norman, Diana Payan, Jacqueline Phillips, Eugene Walker, Anatol Yusef, Bridget Turner

Movie Overview:
Ein furchtbares Unglück, das einem jungen Pärchen das Leben kostet, führt in der Nähe der britischen Kleinstadt Glastonbury zur Ausgrabung einer uralten, aus dem ersten Jahrhundert nach Christus datierenden katholischen Kirche. Kernstück des sensationellen Fundes ist ein Fresko, das die Kreuzigung Christi aus einer völlig neuen Perspektive zeigt: Statt des Antlitzes Jesu sieht man nur die finsteren Gesichter all jener, die einst zusammengekommen waren, um dessen grausamer Hinrichtung beizuwohnen. Im Zuge der Ermittlungen wird allmählich klar, dass dieselben unheilvollen Gestalten sich innerhalb der nächsten zwei Jahrtausende scheinbar immer wieder an allen möglichen Stätten schlimmster Katastrophen einfanden. Und genau diese Gesichter erkennt auch - als Einzige - die amerikanische Touristin Cassie überall in jenem ländlichen Ort, in dessen Nähe sie sich gerade von einem schrecklichen Autounfall erholt.Halluziniert Cassie? Leidet sie unter den Spätfolgen des

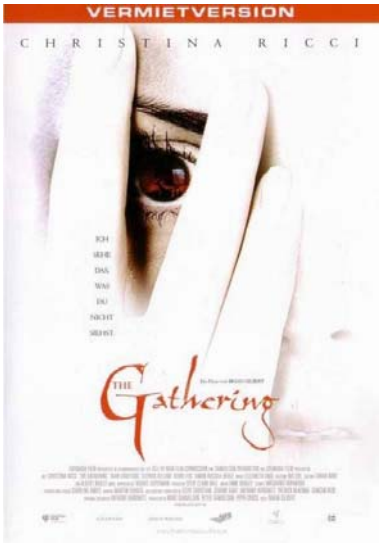

Collection Number:

Grabgeflüster - Liebe versetzt Särge

Location: Slot #

2002 *Komödie* **Rated** *FSK-12* Run Time 1:33

2.35:1 Anamorphic

Studio: Vine International Pictur
Director: Nick Hurran
Actors:
Brenda Blethyn, Alfred Molina, Christopher Walken, Robert Pugh, Naomi Watts, Lee Evans, Jerry Springer, Ena Cohen, Howell Evans, Maggs Harries, Beverly Hotsprings, Dafydd Hywel, Padrig Owen Jones, Pat Kane, Miriam Margolyes, Peggy Mason, Robert Page, Stevie Parry, Dawn Pritchard, Dafydd Wyn Roberts, Stan Stennet, Menna Trussler

Movie Overview:
Vor 30 Jahren an einem Gemeindetanzabend geschah es, dass die Teenager Betty und Boris einander tief in die Augen sahen, ihre Liebe entdeckten - und dann getrennte Wege gingen, weil der eine zu schüchtern war, sie dem anderen zu gestehen. Inzwischen ist Betty (Brenda Blythen) die Ehefrau des (nicht allzu) ehrwürdigen Ratsherren Hugh Rhys-Jones (Robert Pugh), und Boris Plots (Alfred Molina) leitet das konservativere von zwei im Orte konkurrierenden Bestattungsunternehmen, als der plötzliche Tod von Bettys böser Schwiegermutter beide wieder zueinander führt. Diesmal möchte Boris die Chance nicht verstreichen lassen, auch, weil er spürt, dass Betty in ihrer Ehe mit dem gefühlskalten und obendrein notorisch untreuen Hugh ganz und gar nicht glücklich ist. Gelingt es Boris, den eitlen Politiker um seine Frau zu prellen? Und wie wird sein Konkurrent, der durchgeknallte Leichenshowmaster Frank Featherbed (Christopher Walken), darauf reagieren?

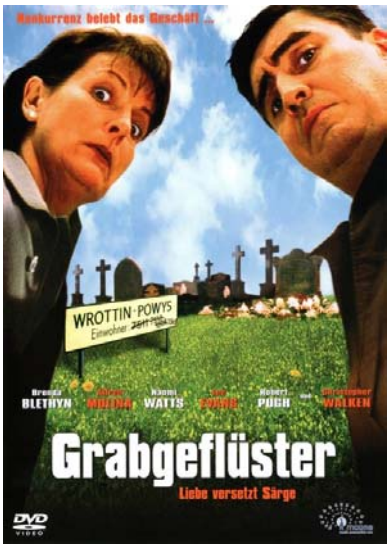

Collection Number:

Die göttlichen Geheimnisse der Ya-Ya S

Location:

Slot #

2002 *Komödie* **Rated** *FSK-12* Run Time 1:52

2.35:1

Anamorphic

Studio: Warner Home Video
Director: Callie Khouri
Actors:
Sandra Bullock, Ellen Burstyn, Fionnula Flanagan, James Garner, Cherry Jones, Ashley Judd, Shirley Knight, Angus MacFadyen, Maggie Smith, Jacqueline McKenzie, Katy Selverstone, Kiersten Warren, David Lee Smith, Gina McKee, Matthew Settle, David Rasche, Leslie Silva, Ron Dortch, Frederick Koehler, Allison Bertolino, Austin R. Cooper, Sarah Huck

Collection Number:

Movie Overview:

Die New Yorker Theaterautorin Sidda Lee Walker (Sandra Bullock) ist weit weg von ihrer Heimat Louisiana, aber eine viel größere emotionale Kluft trennt sie von ihrer exentrischen Mutter Vivi. Weder Mutter noch Tochter sind bereit, den ersten Schritt zu tun, um den Spalt zwischen ihnen zu überbrücken. Das ist ein Auftrag für die Ya-Ya Schwestern!
Die Ya-Yas - lebenslang eingeschworene Freundinnen Vivis - versuchen in der preisgekrönten Adaption von Rebecca Wells Bestseller Mutter und Tochter mit einem unkonventionellen Plan wieder zusammen zu bringen. Die Verfilmung ist das Regiedebüt der Oscar-prämierten Drehbuchautorin Callie Khourie (1991, Bestes Originaldrehbuch "Thelma & Louise"). Sandra Bullock spielt Sidda und führt die Starbesetzung an: Ellen Burstyn (als heutige Vivi), Ashley Judd (als junge Vivi), James Garner und als Trio der aufbrausenden Ya-Ya Frauenclique Fionnula Flanagan ("Lang lebe Ned Divine"), Shirley Knight ("Besser



Der Herr der Ringe: Die zwei Türme: Spe

Location:

Slot #

2002 *Fantasy* **Rated** *FSK-12* Run Time 3:46

2.40:1

Anamorphic

Studio: New Line Cinema
Director: Peter Jackson
Actors:
John Rhys-Davies, Bruce Allpress, Sean Astin, John Bach, Sala Baker, Sean Bean, Cate Blanchett, Orlando Bloom, Billy Boyd, Jed Brophy, Sam Comery, Brad Dourif, Calum Gittins, Phil Grieve, Bernard Hill, Bruce Hopkins, Paris Howe Strewe, Christopher Lee, Timothy Lee, Nathaniel Lees, John Leigh, Robbie Magasiva

Collection Number:

Movie Overview:

Die Gefährten gehen getrennte Wege, doch verfolgen sie weiterhin ihr Ziel: die Zerstörung des einen Rings, Frodo und Sam sind gezwungen, Gollum ihr Leben anzuvertrauen, um den Weg nach Mordor zu finden. Während Sarumans Heer vorrückt, bereiten sich die restlichen Gefährten zusammen mit den Menschen und übrigen Bewohnern von Mittelerde auf die Schlacht vor. Der Krieg der Ringe hat begonnen.

Mit 42 Zusätzlichen Filmminuten: Neue und erweiterte Szenen von Regisseur Peter Jackson.

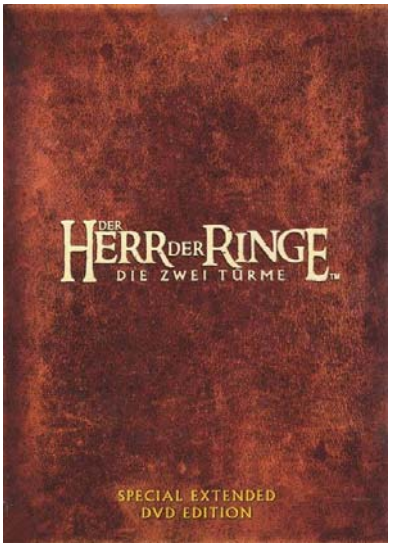

Insomnia - Schlaflos

Location:

Slot #

2002 *Spannung/Thriller* **Rated** *FSK-16* Run Time 1:53

2.30:1

Anamorphic

Studio: Warner Bros. Pictures
Director: Christopher Nolan
Actors:
Al Pacino, Martin Donovan, Oliver 'Ole' Zemen, Hilary Swank, Paul Dooley, Nicky Katt, Larry Holden, Jay Brazeau, Lorne Cardinal, James Hutson, Andrew Campbell, Paula Shaw, Crystal Lowe, Tasha Simms, Maura Tierney, Jonathan Jackson, Malcolm Boddington, Katharine Isabelle, Robin Williams, Kerry Sandomirsky, Chris Gauthier, Ian Tracey

Collection Number:

Movie Overview:

Der erfahrene Detective Dormer und sein Partner Hap reisen in ein verschlafenes Städtchen in Alaska, ein Ort, wo die Sonne im Sommer niemals untergeht. Die beiden sollen den Mord an einer 17-Jährigen untersuchen. Gleich am ersten Abend eröffnet Hap seinem Kollegen, dass er bei internen Untersuchungen gegen ihn aussagen wird.

Als sie wenig später dem Killer eine Falle stellen, erschießt Dormer im dichten Nebel versehentlich seinen Partner. In die Enge getrieben, schiebt er die Schuld auf den Mörder. Der meldet sich bald darauf bei ihm und zwingt Dormer ein ausgeklügeltes Katz-und-Maus-Spiel auf. Die Situation spitzt sich zu, als auch noch die intelligente Nachwuchspolizistin Ellie Burr sein Vorgehen in Frage stellt.

Verbrechen schläft nicht. Und es ist nicht nur die Mitternachtssonne, die Dormers Schlaflosigkeit

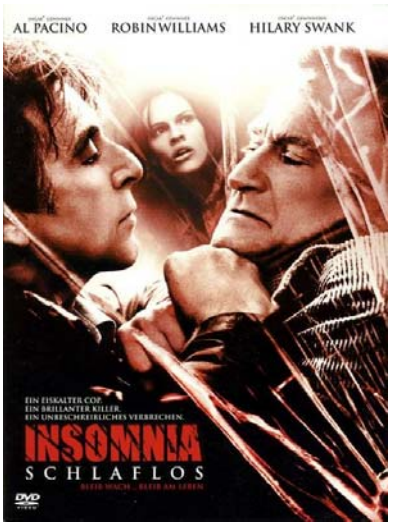

Kick It Like Beckham: Verleihversion

Location: Slot #

2002 *Komödie* **Rated** *FSK-6* Run Time 1:48

1.85:1 Anamorphic

Studio: Kintop Pictures
Director: Gurinder Chadha
Actors:
Parminder K. Nagra, Keira Knightley, Jonathan Rhys-Meyers, Anupam Kher, Archie Panjabi, Shaznay Lewis, Frank Harper, Juliet Stevenson, Shaheen Khan, Ameet Chana, Pooja Shah, Paven Virk, Preeya Kalidas, Trey Farley, Saraj Chaudhry, Imran Ali, Kulvinder Ghir, Havey Virdi, Ash Varrez, Gary Lineker, Alan Hansen, John Barnes

Movie Overview:
Wer sagt, dass Frauenfussball öde ist?
Ganz im Gegenteil: Er ist zum Schiessen!
Jess (Paraminder Nagra) ist 18 Jahre und eigentlich ein ganz gewöhnlicher Teenager, der einfach nur gerne Fussball spielt und auf David Beckham steht. Alles schön und gut, wenn Jess nicht zufällig ein junges, hübsches Mädchen indischer Abstammung wäre, dessen traditionsbewusste Eltern so ihre Probleme mit kurzen Hosen, festen Schüssen und stürmischen Männern haben.
Über ihre neue Freundin Jules (Keira Knightley) tritt Jess daraufhin heimlich einer Damenmannschaft bei. Mit ihrer Liebe zum Fussball kommt Jess allmählich auch der Liebe zu ihrem Trainer Joe (Rhys Meyers) näher. Zum "verbotenen Sport" kommt jetzt also auch noch das "verbotene Spiel" hinzu, von dem ihre Eltern nichts wissen dürfen! Doch jedes Geheimnis fliegt schliesslich irgendwann einmal auf. Und das für Jess leider zum ungünstigsten Augenblick...

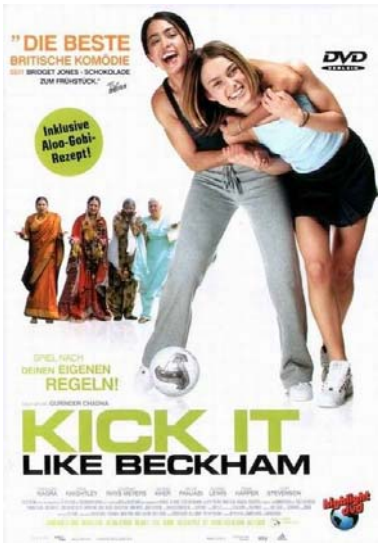

Collection Number:

Killing Moves

Location: Slot #

2002 *Drama* **Rated** *FSK-12* Run Time 1:49

1.85:1 Anamorphic

Studio: Warner Home Video Ger
Director: Robert Duvall
Actors:
Robert Duvall, Rubén Blades, Kathy Baker, Luciana Pedraza, Julio Oscar Mechoso, James Keane, Frank Gio, Katherine Micheaux Miller, Frank Cassavetes, Michael Corrente, Raúl Outeda, Géraldine Rojas, Elvio Nessier, Gregory Dayton, Natalia Lobo, María Nieves, Alejandra Radano, Karen De Vuono, Gustavo Pastorini, Danay Wilson

Movie Overview:
John J. ist ein alternder Auftragskiller, der für einen Job nach Argentinien geschickt wird. Doch der General, den er töten soll, verschiebt seine Rückkehr ins Land und John vertreibt sich einstweilen die Zeit mit Manuela. Einer schönen Tänzerin, die seine Lehrerin und Führerin in Argentiniens sinnliche Welt des Tango wird. Verzaubert von der vielfältigen und mysteriösen Welt, die Manuela ihm gezeigt hat, zerbricht seine Idylle als urplötzlich die Realität wieder über ihn hereinbricht. Er hat einen tödlichen Auftag zu erledigen...

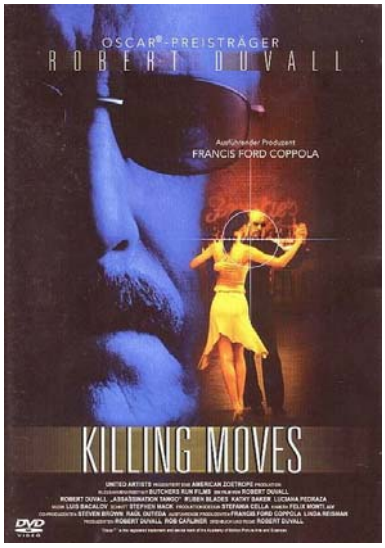

Collection Number:

The King of Queens: Season 5

Location: Slot #

2002 *TV* **Rated** *FSK-12* Run Time 8:52

1.33:1

Studio: Hanley Productions
Director: 1. Ein seltsames Paar
Actors:
1. Ein seltsames Paar, Kevin James, Leah Remini, Victor Williams, Patton Oswalt, Gary Valentine, Nicole Sullivan, Jerry Stiller, Steve Hytner, Gerry Black, Mary Lynn Rajskub, Ford Rainey, Marshaun Daniel, Damani Roberts, Kevin James, Leah Remini, Victor Williams, Patton Oswalt, Gary Valentine, Nicole Sullivan, Jerry Stiller

Movie Overview:
In der 5. Staffel garantieren Paketbote Doug Heffernan (KEVIN JAMES), der das Leben in vollen Zügen genießt, seine hitzköpfige Ehefrau Carrie (LEAH REMINI) und sein heißgeliebter Schwiegerpapa Arthur (JERRY STILLER) erneut ein königliches Vergnügen!

Seien Sie dabei, wenn Doug und Carries Valentinstagspläne von einrer Bande Pinguine durchkreutzt werden, Arthur dank Spences neuem Job als U-Bahn-Ticket-Verkäufer zum leidenschaftlichen Subway-Fahrer wird und Doug erfahren muss, dass sein Hund Rocky bereits mehrfach "ausgetauscht" wurde.

Denn keiner versteht es so gut wie der KING OF QUEENS, ein Millionenpublikum zum Lachen zu bringen!



Collection Number:

The King of Queens: Season 5 - Disc 1 Location: Slot

2002 *TV* **Rated** *FSK-12* Run Time 2:20

1.33:1

Studio: Hanley Productions
Director: 01. Ein seltsames Paar
Actors:
01. Ein seltsames Paar, Kevin James, Leah Remini, Victor Williams, Patton Oswalt, Gary Valentine, Nicole Sullivan, Jerry Stiller, Steve Hytner, Gerry Black, Mary Lynn Rajskub, Ford Rainey, Marshaun Daniel, Damani Roberts, Kevin James, Leah Remini, Victor Williams, Patton Oswalt, Gary Valentine, Nicole Sullivan, Jerry Stiller

Collection Number:

Movie Overview:
05.01 (101) Ein Seltsames Paar (Arthur, Spooner):
Seit Carrie wegen eines großen Falles in ihrer Kanzlei Nachtschichten schieben muss, kann Doug nicht mehr vernünftig schlafen. Da entdeckt er, dass ausgerechnet sein Schwiegervater wunderbar als "Einschlafhilfe" taugt...
Carrie ist in mordsmäßigem Stress: Wegen eines großen Falles in ihrer Kanzlei muss sie Nachtschichten von acht Uhr Abends bis morgens sechs Uhr schieben. Doug ist darüber ziemlich betrübt, weil er die gemeinsame Zeit mit seiner Frau vermisst. Doch dann macht er aus der Not eine Tugend und nutzt seine "Freiheit" wider Willen, um all die Dinge zu tun, die ihm sonst streng verboten sind. Nur schlafen kann er nicht ohne seine Carrie. Erst als ausgerechnet Arthur mit ihm einen Film im Schlafzimmer ansieht, schlummert Doug wieder wie ein Baby. Von diesem Punkt an drängt Doug seinen wunderlichen Schwiegervater dazu, sich jeden Abend mit ihm ins Bett zu kuscheln, um fern zu sehen,



The King of Queens: Season 5 - Disc 2 Location: Slot

2002 *TV* **Rated** *FSK-12* Run Time 2:20

1.33:1

Studio: Hanley Productions
Director: 07. Margys Song
Actors:
07. Margys Song, Kevin James, Leah Remini, Victor Williams, Patton Oswalt, Gary Valentine, Nicole Sullivan, Jerry Stiller, Jenny O'Hara, Lola Glaudini, Greg Vaccarello, Kevin James, Leah Remini, Victor Williams, Patton Oswalt, Gary Valentine, Nicole Sullivan, Jerry Stiller, Jenny O'Hara, Joe Flaherty, Victor Raider-Wexler

Collection Number:

Movie Overview:
05.07 (107) Margys Song (Flame Resistant):
Doug trifft seine alte Flamme Margy wieder, die nach wie vor guten Kontakt zu seiner Mutter Janet hat. Carrie reagiert darauf ziemlich eifersüchtig. Aber es kommt noch weit schlimmer...
In seiner Stammkneipe "Cooper's" trifft Doug seine alte Flamme Margy wieder. Die hatte zwar jahrelang keinen Kontakt mit ihm, aber unterhält immer noch einen guten Draht zu seiner Mutter Janet. Das kann Carrie jedoch gar nicht ab, und so reagiert sie ausgesprochen eifersüchtig auf diesen Umstand. Sie bittet Doug, mit seiner Mutter zu reden und sie davon zu überzeugen, den Kontakt zu Margy abzubrechen. Douglas versucht tatsächlich, die Sache mit Margy auszudiskutieren, doch während des Gesprächs ergibt ein Wort das andere, und schließlich wirft Margy Doug vor, dass er nie in seinem Leben etwas wirklich zu Ende gebracht habe. Nicht mal den Song, den er ihr vor vielen Jahren auf der High School widmen wollte, hat er beendet! Das



The King of Queens: Season 5 - Disc 3 Location: Slot

2002 *TV* **Rated** *FSK-12* Run Time 2:20

1.33:1

Studio: Koch Media Home Enter
Director: 13. Falsch gedacht
Actors:
13. Falsch gedacht, Kevin James, Leah Remini, Victor Williams, Patton Oswalt, Gary Valentine, Nicole Sullivan, Jerry Stiller, Lou Ferrigno, Jimmy Shubert, Dan Gerrity, Steve Tancora, Christine Gonzales, Kevin James, Leah Remini, Victor Williams, Patton Oswalt, Gary Valentine, Nicole Sullivan, Jerry Stiller, Michael Dean Jacobs

Collection Number:

Movie Overview:
05.13 (113) Falsch gedacht (Attention Deficit):
Carrie wirft Doug vor, nicht oft genug an sie zu denken. Das stellt ihn vor ein ernsthaftes Problem: Wie kann er die Vorwürfe seiner Herzallerliebsten entkräften und gleichzeitig eine unvergessliche Superbowl-Party für seine Kumpels organisieren? Bei den Heffernans hängt schon wieder der Haussegen schief, denn Carrie beschuldigt Doug, nicht oft genug am Tag an sie zu denken. Das kann Doug natürlich nicht auf sich sitzen lassen, und fortan gibt er sich alle Mühe, sie vom Gegenteil zu überzeugen. Am Ende kehrt nach einigem Hin und Her wieder Harmonie im Hause ein. Während Doug so beschäftigt ist, den ganzen Tag an Carrie zu denken, muss er noch eine Superbowl-Party organisieren, zu der er die Jungs eingeladen hat. Diesmal kann er nicht wieder seine Schwester mit einem Mann verkuppeln, der einen großen Fernseher hat und zu allem Überfluss scheinen Deacon und die anderen mehr Lust auf eine größere Party eines



The King of Queens: Season 5 - Disc 4

Location: Slot #

2002 *TV* **Rated** *FSK-12* Run Time 2:40

1.33:1

Studio: Hanley Productions
Director: 19. Lügen haben dicke E
Actors:
19. Lügen haben dicke Beine, Kevin James, Leah Remini, Victor Williams, Patton Oswalt, Gary Valentine, Nicole Sullivan, Jerry Stiller, Rachel Dratch, Kevin James, Leah Remini, Victor Williams, Patton Oswalt, Gary Valentine, Nicole Sullivan, Jerry Stiller, Jimmy Shubert, Sam McMurray, Edward Padilla, Joey Kola

Collection Number:

Movie Overview:

05.19 (119) Lügen haben dicke Beine (Cowardly Lyin'): Carrie konfrontiert Doug mit einer lästigen Eigenschaft, die er einfach nicht ablegen kann. Prompt erhält sie eine Retourkutsche. Damit zuhause alles bestens läuft, tischt Doug seiner Gattin gern mal eine kleine Lüge auf. Davon ist Carrie ganz und gar nicht begeistert: Nachdem sie Doug mit seinem Laster konfrontiert, schwört er, von nun an ehrlich zu sein. Schnell merken die beiden, dass der ehrliche Weg vielleicht doch nicht immer der bessere ist...

05.20 (120) Fahrer aus Leidenschaft (Driving Reign): Doug ist deprimiert: Ausgerechnet sein Cousin Danny bekommt einen Job als Fahrer in der gleichen Firma. Und leider auch für den gleichen Posten! Danny will in die Fußstapfen seines Cousins treten. Sein erklärtes Ziel: Fahrer bei IPS werden. So fragt er Doug nach einem Empfehlungsschreiben. Da Doug darüber ganz und gar nicht begeistert ist, entscheidet Carrie, dass sie



Die Königin der Verdammten: Verleihve

Location: Slot #

2002 *Horror* **Rated** *FSK-16* Run Time 1:37

2.35:1
Anamorphic

Studio: Warner Bros. Pictures
Director: Michael Rymer
Actors:
Stuart Townsend, Marguerite Moreau, Aaliyah, Vincent Perez, Paul McGann, Lena Olin, Christian Manon, Claudia Black, Bruce Spence, Matthew Newton, Tiriel Mora, Megan Dorman, Johnathan Devoy, Robert Farnham, Conrad Standish, Richael Tanner, Christopher Kirby, Miguel Ayesa, Joe Manning, Pip Mushin, Kat Rhodes, Christopher Connelly

Collection Number:

Movie Overview:

Jahrhundertelang hat sie auf den Richtigen gewartet, der sie erlöst, um endlich wieder über das Reich des Bösen zu herrschen. Sie heißt Akasha und ist die verruchte, königliche Herrin aller Vampire. Jetzt ist der Zeitpunkt gekommen: Der Richtige ist da!

Popstar Aaliyah ist "Die Königin der Verdammten" in dem blutigen Vampirfilm nach dem Roman aus der "Chronik der Vampire" von Anne Rice. Ihr zur Seite steht der Untote Lestat (Stuart Townsend), der schon in "Interview mit einem Vampir" im Mittelpunkt stand.

Nach langer Zeit erwacht er aus einem tiefen Schlaf, um sich eine gottähnliche Existenz zu schaffen: Er wird ein Rockstar. Mit seiner Musik erobert er die ganze Welt - und weckt auch die Begierde der allmächtigen Akasha. Gemeinsam mit Lestat könnte sie die Welt bis in die Ewigkeit beherrschen. Doch Lestats stärker und stärker werdendes Intresse für eine Sterbliche aus



Lilo & Stitch

Location: Slot #

2002 *Animation* **Rated** *FSK-0* Run Time 1:20

1.66:1
Anamorphic

Studio: Walt Disney Pictures
Director: Chris Sanders
Actors:
Daveigh Chase, Chris Sanders, Tia Carrere, David Ogden Stiers, Kevin McDonald, Ving Rhames, Zoe Caldwell, Jason Scott Lee, Kevin Michael Richardson, Susan Hegarty, Amy Hill, Steve Alterman, Emily Anderson, Jack Angel, Bill Asing, Erica Beck, Robert Bergen, Steven Jay Blum, Rodger Bumpass, Catherine Cavadini, Jennifer Darling

Collection Number:

Movie Overview:

Dieser weltweite Kinoerfolg ist ein super-cooles Disney-Erlebnis der anderen Art! Ein außerirdisches Gagfeuerwerk mit unverwechselbarer Musik von Elvis Presley, das einfach jedem das Hawaii-Feeling gibt!

Was passiert, wenn ein als niedlicher blauer Hund getarnter Außerirdischer mit ausgesprochen schlechten Manieren auf der Sonneninsel Hawaii landet? Als das eigenwillige kleine Mädchen Lilo im Tierheim auf Stitch trifft, adoptiert sie ihn vom Fleck weg. Mit Stitch hält das absolute Chaos in den ohnehin turbulenten Haushalt von Lilo und ihrer großen Schwester Nani Einzug. Für noch mehr intergalaktischen Spaß sorgen Stitchs außerirdische Verfolger, die ihm hart auf den Fersen sind. Schon bald steht ganz Hawaii Kopf - doch da ist noch Lilos unerschütterlicher Glaube an OHANA, das hawaiische Bild von Familie und Zusammenhalt ...

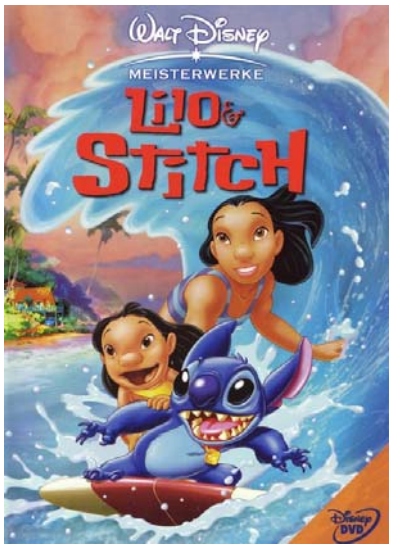

Monk: 1. Staffel

Location: Slot #

2002 *Krimi* **Rated** *FSK-12* Run Time 9:00

1.33:1 DOLBY DIGITAL

Studio: Mandeville Films
Director: 1. Mr. Monk und das Att
Actors:
1. Mr. Monk und das Attentat, Tony Shalhoub, Bitty Schram, Ted Levine, Stanley Kamel, Gail O'Grady, Michael Hogan, Ben Bass, Jason Gray-Stanford, Kane Ritchotte, Rob LaBelle, Vincent Gale, Fred Ewanuick, Shawn Reis, Dion Johnstone, Chris Shyer, Edmond Wong, Alexis, J.B. Bivens, Dax Belanger, Esme Lambert, Stellina Rusich

Collection Number:

Movie Overview:

Genie und Wahnsinn - bei Adrian Monk weiß man nie, woran man gerade ist! Seit dem Mord an seiner Frau bestimmen Ängste und Phobien seinen Alltag: Er fürchtet sich vor Autos, Menschenmassen, vor Höhe und Dunkelheit, vor Bakterien und - sogar vor Milch! Kein Wunder, dass ihn sein entnervter Chef vom Dienst suspendiert hat. Doch wann immer ein Fall unlösbar scheint, holt man Monk als Berater an den Tatort. So kommt es, dass der skurrile Ermittler neben seinen grotesken Alltagsängsten nach wie vor auch die Verbrecher seiner Heimatstadt San Francisco bekämpft…

Dank bizarrer Situationskomik und geschliffener Dialoge wurde MONK zu einer der erfolgreichsten TV-Serien der letzten Jahre. Hauptdarsteller Tony Shalhoub erhielt für seine Leistung sowohl den Emmy als auch den Golden Globe.

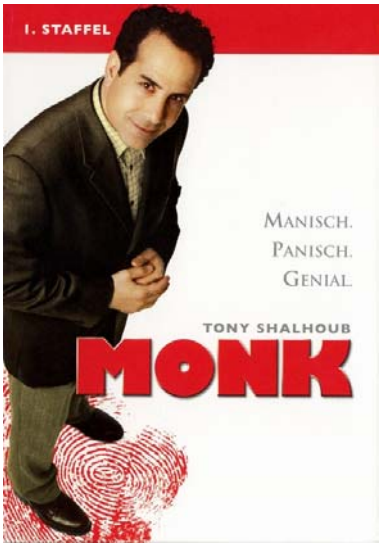

Monk: 1. Staffel: Disc 1

Location: Slot #

2002 *TV* **Rated** *FSK-12* Run Time 2:39

1.33:1 DOLBY DIGITAL

Studio: Universal Pictures
Director: 1. Mr. Monk und das Att
Actors:
1. Mr. Monk und das Attentat, Tony Shalhoub, Bitty Schram, Stanley Kamel, Jason Gray-Stanford, Kane Ritchotte, Michael Hogan, Ben Bass, Rob LaBelle, Vincent Gale, Gail O'Grady, Ted Levine, Fred Ewanuick, Shawn Reis, Dion Johnstone, Chris Shyer, Edmond Wong, Alexis, J. B. Bivens, Dex Belanger, Esme Lambert, Stellina Rusich

Collection Number:

Movie Overview:

1. Mr. Monk und das Attentat
Auf den Kandidaten des Bürgermeisteramtes wird ein Attentat verübt. Doch nicht er, sondern sein Leibwächter kommt dabei ums Leben. Monk sieht bei der Tat einen Zusammenhang mit einem Mord an einer jungen Frau, jedoch glaubt ihm anfangs niemand...

2. Mr. Monk und die Hellseherin
Der ehemalige Commissioner Harry Ash will seine Frau umbringen, um die Versicherungsprämie zu kassieren. Doch bei dem Mord geht etwas schief. Am nächsten Morgen jedoch wacht eine Hellseherin am Strand auf und findet ihre Leiche. Wie kam sie dort hin? Eine Frage, auf die nur Monk eine Antwort hat...

3. Mr. Monk gegen die Qualle
Eine Richterin wird in ihrem Haus ermordet. Sie kann jedoch vorher noch die Polizei anrufen und den Täter identifizieren. Dieser ist allerdings so dick, dass er sein

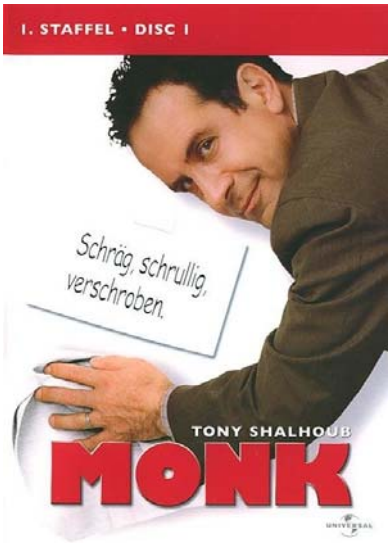

Monk: 1. Staffel: Disc 2

Location: Slot #

2002 *TV* **Rated** *FSK-12* Run Time 2:06

1.33:1 DOLBY DIGITAL

Studio: Universal Pictures
Director: 4. Mr. Monk auf dem Ru
Actors:
4. Mr. Monk auf dem Rummelplatz, Tony Shalhoub, Bitty Schram, Jason Gray-Stanford, Ted Levine, Stephen McHattie, Alan Van Sprang, Max Morrow, Rob Stefaniuk, Elisa Moolecherry, Bruce Hunter, Carolyn Scott, Phillip Williams, J. C. Kenny, Scott Wickware, Paul A. MacFarlane, Tamara Levitt, David Huband, Hrant Alianak, Peter Snider, Mif, Adrian Griffin

Collection Number:

Movie Overview:

4. Mr. Monk auf dem Rummelplatz
Lieutenant Kirk, ein Freund von Captain Stottlemeyer, ist ein harter Cop der alten Schule. Doch als ein Informant bei einem geheimen Treffen auf dem Rummelplatz ermordet wird, gerät er unter Mordverdacht. Wenn alle Stricke reißen und die Polizei nicht weiterweiß - dann kommt Monk...

5. Mr. Monk in der Anstalt
Bei einem "Ausflug" in seine Vergangenheit wird Monk verhaftet und in eine Irrenanstalt gesteckt. Dort geschehen merkwürdige Dinge, denen er natürlich sofort auf den Grund gehen will - oder ist er etwa wirklich verrückt?

6. Mr. Monk und ein Milliardär auf Abwegen
Monk hat Probleme, seine Rechnungen zu bezahlen. Da kommt ihm ein neuer Fall gerade recht. Der Milliardär Sidney Teal wird während eines

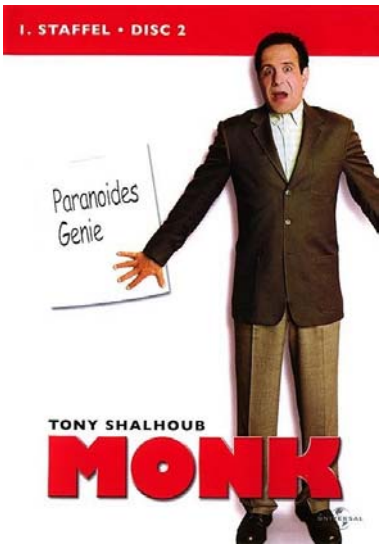

Monk: 1. Staffel: Disc 3

Location: Slot #

2002 *TV* **Rated** *FSK-12* Run Time 2:08

1.33:1

Studio: Universal Pictures
Director: 7. Mr. Monk und Monica
Actors:
7. Mr. Monk und Monica, Tony Shalhoub, Bitty Schram, Jason Gray-Stanford, Ted Levine, Nicholas Campbell, Maria Del Mar, Stanley Kamel, Patrick Garrow, Stellina Rusich, Dave Nichols, David Gardner, Don Ritchie, Elle Downs, Jennifer Fawcett, Jane Cooke, Jim Feather, Wally Michaels, Tony Shalhoub, Bitty Schram, Jason Gray-Stanford

Collection Number:

Movie Overview:

7. Mr. Monk und Monica
Bei den Ermittlungen zu einem Mordfall lernt Monk die hübsche Monica Waters kennen. Diese erinnert ihn sehr an seine verstorbene Frau, und sie scheint sich auch nicht an Monks "Eigenarten" zu stören. Doch da geschieht plötzlich ein neuer Mord...

8. Mr. Monk und der Marathon-Mann
Während eines Marathons wird eine junge Frau von ihrem Balkon gestoßen. Ein Schuldiger ist schnell gefunden: der Ex-Mann der Verstorbenen. Nur Monk hat seine Zweifel. Jedoch hat sein Hauptverdächtiger ein wasserdichtes Alibi...

9. Mr. Monk macht Urlaub
Sharona und Benjy fahren mit Monk in den Urlaub. Natürlich langweilt sich dieser schrecklich. Da beobachtet Benjy einen Mord - zumindest behauptet er dies, denn von dem vermeintlichen Opfer fehlt jede

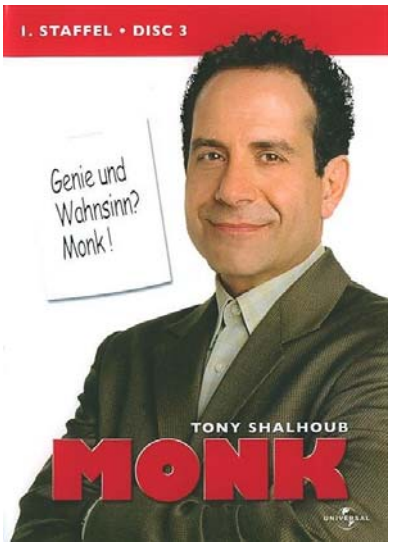

Monk: 1. Staffel: Disc 4

Location: Slot #

2002 *TV* **Rated** *FSK-12* Run Time 2:07

1.33:1

Studio: Universal Pictures
Director: 10. Mr. Monk und das Ei
Actors:
10. Mr. Monk und das Erdbeben, Tony Shalhoub, Bitty Schram, Jason Gray-Stanford, Ted Levine, Amy Sedaris, Cameron Daddo, Stanley Kamel, Janine Theriault, Max Morrow, Damir Andrei, Ross Petty, Andy Marshall, Russel Ferrier, Eric Fink, Henri Li, Jane Luk, Tony Shalhoub, Bitty Schram, Jason Gray-Stanford, Ted Levine

Collection Number:

Movie Overview:

10. Mr. Monk und das Erdbeben
Ein Erdbeben wütet in San Francisco. Die Frau eines wohlhabenden Geschäftsmannes nutzt die "Gunst der Stunde", um sich ihres Ehemannes zu entledigen. Dabei lässt sie die Sache wie einen Unfall aussehen. Auch an Monk ist das Erdbeben nicht spurlos vorübergegangen...

11. Mr. Monk und Willie Nelson
Der Manager des Countrystar Willie Nelson wird erschossen, und ausgerechnet Willie Nelson selbst ist der Hauptverdächtige. Das kann Monk auf seinem Idol nicht sitzen lassen. Sofort beginnt er mit seinen Ermittlungen...

12. Mr. Monk im Flugzeug
Durch eine List von Sharona wird Monk zum Flughafen gelockt und vor die Wahl gestellt, alleine zu bleiben oder mitzufliegen. Monk in einem Flugzeug? Das kann

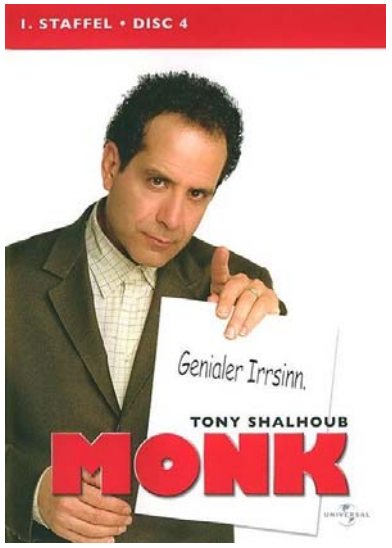

Mord nach Plan

Location: Slot #

2002 *Spannung/Thriller* **Rated** *FSK-16* Run Time 1:55

1.85:1
Anamorphic

Studio: Warner Bros. Pictures
Director: Barbet Schroeder
Actors:
Sandra Bullock, Ben Chaplin, Ryan Gosling, Michael Pitt, Agnes Bruckner, Chris Penn, R. D. Call, Tom Verica, Janni Brenn, John Vickery, Michael Canavan, Krista Carpenter, Neal Matarazzo, Adilah Barnes, Jim Jansen, Paula Scarpino, Brian Stepanek, Sharon Madden, John Doolittle, Dennis Cockrum, Eric Saiet, Nancy Osborne

Collection Number:

Movie Overview:

Im kalifornischen Küstenstädtchen San Benito soll die erfahrene Indizienexpertin Cassie Mayweather (SANDRA BULLOCK) den rätselhaften Tod einer jungen Frau aufklären. Zunächst sieht es so aus, als ob es sich um das Opfer einer sinnlosen Gewalttat handelt.

Obwohl es kaum Indizien gibt, entwickelt Cassie intuitiv eine bizarre Theorie: Die junge Frau musste nur deswegen sterben, weil der Mörder es darauf angelegt hat, den perfekten Mord zu begehen. Cassies neuer Kollege Sam Kennedy (BEN CHAPLIN) drängt sie, weiterhin systematisch den Hinweisen vom akribisch untersuchten Tatort nachzugehen. Aber sie vertraut unbeirrt ihrem Gefühl und spürt tatsächlich zwei Verdächtige auf.

Doch die beiden haben ein wasserdichtes Alibi...

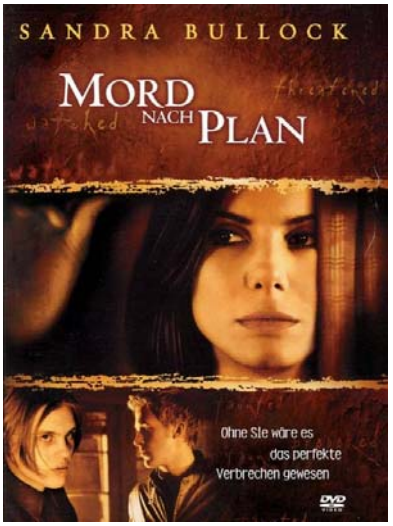

Mr. Deeds: Special Edition

Location: Slot #

2002 *Komödie* **Rated** *FSK-6* Run Time 1:33


Chick Flick!

1.85:1

Anamorphic

DOLBY DIGITAL

Studio: Columbia Pictures
Director: Steven Brill
Actors:
Adam Sandler, Winona Ryder, John Turturro, Allen Covert, Peter Gallagher, Jared Harris, Erick Avari, Peter Dante, Conchata Ferrell, Harve Presnell, Steve Buscemi, Blake Clark, John McEnroe, JB Smoove, Tom McNulty, Buddy Bolton, Angelito Bautista, Scott Thompson Baker, Robert Frank Telfer, Elizabeth Owens, Florence Anglin, Sylvia Kauders

Collection Number:

Movie Overview:

Longfellow Deeds, Pizza-Bäcker und Hobby-Dichter, ist ein sympathischer Kauz. Die Bewohner des verschlafenen Provinznestes Mandrake Falls lieben ihn. Dann erfährt Deeds, dass er von einem Onkel 40 Milliarden Dollar erbt. Als Thronfolger des verstorbenen Medien-Unternehmers verschlägt es das Landei in die Glitzermetropole New York. Spaßvogel Deeds lässt sich nicht einschüchtern, stellt seinen Laden auf den Kopf und schmeißt mit den neuen Dollars um sich. Doch Finanz-Haie und windige TV-Journalisten lauern schon, um den Naivling fertig zu machen. Reporterin Babe setzt dabei all ihre Verführungskünste ein, um sich an Deeds heranzupirschen. Bald merkt jedoch auch sie, dass man sich seinem ungehobelten Charme einfach nicht entziehen kann. Und zum Glück lässt sich einer wie Deeds nicht so leicht aufs Kreuz legen ...

Die freie Neuverfilmung des Frank Capra-Klassikers „Mr. Deeds geht in die Stadt“ – eine romantische



My Big Fat Greek Wedding - Hochzeit au

Location: Slot #

2002 *Komödie* **Rated** *FSK-0* Run Time 1:31


Chick Flick!

1.85:1

Anamorphic

DOLBY DIGITAL

Studio: IFC Films
Director: Joel Zwick
Actors:
Nia Vardalos, Michael Constantine, Christina Eleusiniotis, Kaylee Vieira, John Kalangis, Lainie Kazan, Marita Zouravlioff, Sarah Osman, Petra Wildgoose, Melissa Todd, Bess Meisler, Andrea Martin, Louis Mandylor, Gerry Mendicino, Stavroula Logothettis, Constantine Tsapralis, Gia Carides, Joey Fatone, John Corbett, Ian Gomez, Jayne Eastwood, Frank Falcone

Collection Number:

Movie Overview:

Der sensationelle Überraschungs-Hit! Tom Hanks produzierte den erfolgreichsten Independent-Film der gesamten US-Kinogeschichte – eine leidenschaftliche Komödie über die unglaublich komischen Ereignisse bei der Planung einer amerikanisch-griechischen Hochzeit. Deftig, rüde und laut, aber mit viel Herz und Charme!

Das Verfallsdatum für heiratsfähige griechische Mädchen hat Toula Portokalos (Nia Vardalos) eindeutig überschritten. Mit dreißig Jahren arbeitet sie noch immer im Lokal ihrer Eltern, dem 'Dancing Zorbas'. Zudem verlangt ihr Vater Gus Portokalos (Michael Constantine) – Oberhaupt eines griechisch-amerikanischen Clans aus Chicago – von seiner Tochter, dass sie einen griechischen Jungen heiratet, griechische Babys bekommt und bis ans Lebensende am Herd steht. Doch eines Tages begegnet Toula ihrem Traummann Ian Miller (John



Panic Room: Verleihversion

Location: Slot #

2002 *Spannung/Thriller* **Rated** *FSK-16* Run Time 1:47

2,4:1

Anamorphic

DOLBY DIGITAL

DIGITAL dts SURROUND

Studio: Columbia Tristar Home E
Director: David Fincher
Actors:
Jodie Foster, Kristen Stewart, Forest Whitaker, Dwight Yoakam, Jared Leto, Patrick Bauchau, Ann Magnuson, Ian Buchanan, Andrew Kevin Walker, Paul Schulze, Mel Rodriguez, Richard Conant, Paul Simon, Victor Thrash, Ken Turner, Nicole Kidman

Collection Number:

Movie Overview:

Der "Panic Room" - ein geheimes Zimmer inmitten eines älteren Stadthauses. Ausgestattet mit dem Notwendigsten zum Überleben und modernster Überwachungstechnik, die wie ein drittes Auge jede Bewegung im Haus registriert. Das perfekte Domizil für die frisch geschiedene, bisweilen von Angstattacken demoralisierte Meg (Jodie Foster) und ihre Tochter Sarah (Kristen Stewart), die nur eines wollen: Ruhe und Sicherheit.

Doch der "Panic Room" ist auch Objekt der Begierde für die ungleiche Diebesbande um Raoul (Forest Whitaker), Burnham (Dwight Yoakam) und Junior (Jared Leto). Hier vermuten sie ein Vermögen, das sie um jeden Preis haben wollen. Als die schwerbewaffneten Gangster in das Haus einbrechen, fliehen Mutter und Tochter in ihr vermeintlich sicheres High-Tech-Versteck, ohne zu ahnen, dass die Kriminellen längst Kenntnis vom Raum und seinen

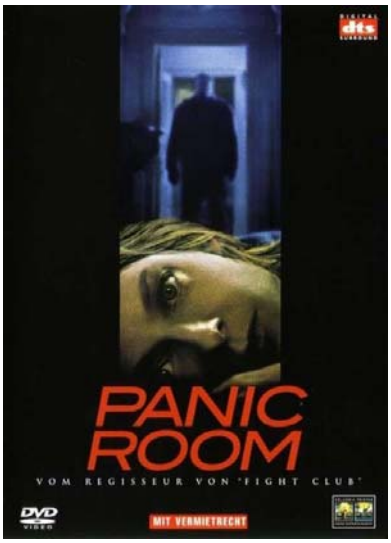

Peter Pan 2 - Neue Abenteuer in Nimme

Location: Slot #

2002 *Animation* **Rated** *FSK-0* Run Time 1:10

1.66:1
Anamorphic

Studio: Disney
Director: Donovan Cook
Actors:
Harriet Owen, Blayne Weaver, Corey Burton, Jeff Bennett, Kath Soucie, Andrew McDonough, Roger Rees, Spencer Breslin, Bradley Pierce, Quinn Beswick, Aaron Spann, Dan Castellaneta, Jim Cummings, Rob Paulsen, Clive Revill, Frank Welker

Movie Overview:
Jane und ihr kleiner Bruder Danny sind ein Herz und eine Seele. Wenn es jedoch um die Peter Pan-Geschichten ihrer Mutter Wendy geht, sind sich die beiden gar nicht einig. Danny liebt die phantasievollen Geschichten um Nimmerland und Peter Pan. Jane ist sich hingegen sicher: Das ist alles nur erfunden und hat nichts mit dem wirklichen Leben zu tun! Eines Nachts macht Jane allerdings eine unglaubliche Entdeckung: Das zauberhafte Nimmerland gibt es wirklich. Der berüchtigte Käpt'n Hook entführt sie in einer Nacht- und Nebel- Aktion auf seinem Piratenschiff. Zum Glück gelingt es Peter Pan, Jane aus den Fängen des Bösewichts zu befreien und sie lernt, dass der Glaube nicht nur Berge versetzen kann, sondern auch Flügel verleiht. Mit diesen könnte sie nun eigentlich rasch nach Hause zurückkehren - doch hier hat Käpt'n Hook auch noch ein Wörtchen mitzureden ...

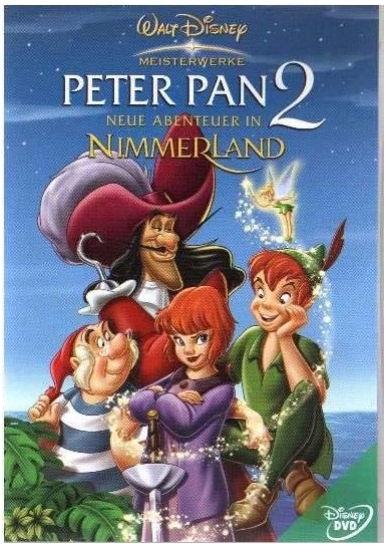

Collection Number:

Pumuckl und sein Zirkusabenteuer

Location: Slot #

2002 *Animation* **Rated** *FSK-0* Run Time 1:28

1.78:1
Anamorphic

Studio: Infafilm
Director: Peter Weissflog
Actors:
Hans Clarin, Christine Neubauer, Sunnyi Melles, Nikolaus Paryla, Erni Singerl, Roland Schreglmann, Patrick Lindner, Karl-Heinz Wildmoser, Kai Taschner

Movie Overview:
Hurra, hurra, der Pumuckl ist wieder da!

Und es dauert nicht lange, bis er vor neuen, aufregenden Abenteuern steht. Zwei Zirkuszauberkünstler entführen den pfiffigen Kobold, um ihre Nummer mit seiner "echten" Zauberei zu einer Sensation zu machen. Kein feiner Zug - aber Pumuckl ist im Zirkus in seinem Element: Jede Menge Gelegenheiten, das Zirkusleben auf den Kopf zu stellen!

Schon seit über 40 Jahren begeistert der kleine Kobold Generationen von Kindern im Buch, im Radio, im Fernsehen und im Kino.

Specials:
- Hinter den Kulissen
- Spiel mit Pumuckl: Kobold Quiz, Pumuckl Puzzle, Farben finden



Collection Number:

Reine Nervensache 2

Location: Slot #

2002 *Komödie* **Rated** *FSK-12* Run Time 1:32

1.78:1
Anamorphic

Studio: Warner Bros. Pictures
Director: Harold Ramis
Actors:
Robert De Niro, Billy Crystal, Lisa Kudrow, Joe Viterelli, Cathy Moriarty-Gentile, Joey "Coco" Diaz, Jerome Le Page, Joseph Bono, Brian Rogalski, Thomas Rosales, Jr., Patrick Marcune, John F. Gooding, Henry Morales-Ballet, Scotty Dillin, Ted Neustadt, Kyle Sabihy, Rebecca Schull, Dr. Joyce Brothers, James Biberi, Callie Thorne, Firdous Bamji, John Finn

Movie Overview:
Paul Vitti, der große Mafia-Boss, sitzt hinter Schloss und Riegel. Doch in "Sing-Sing" frönt er hauptsächlich dem "Singsang". Dabei schmettert er Songs aus der "West Side Story" so ohrenbetäubend, dass man ihn sich eher im Irrenhaus als im Knast vorstellen kann. Grund genug, ihn wieder in die Obhut seines Seelenklempners Ben Sobel zu entlassen - und das Chaos nimmt seinen Lauf.

Diese zwei sind nicht zu bremsen. Robert de Niro (Vitti) und Billy Crystal (Sobel) begeistern einmal mehr in ihren Rollen als durchgeknallte Mafioso und überforderter Psychologe - unterstützt von Lisa Kudrow und Joe Viterelli. Filmemacher Harold Ramis zündet ein Feuerwerk der guten Laune, wenn Vitti versucht, in einem normalen Leben Fuß zu fassen. Vor allem dann, wenn alte Kollegen seinen Weg kreuzen. Nicht nur für den ambitionierten Sobel "Reine Nervensache". Auch die Zuschauer sollten starke "Lachnerven" beweisen!



Collection Number:

Schlimmer gehts immer

Location: Slot #

2002 *Komödie* **Rated** *FSK-6* Run Time 1:34

1.85:1

Studio: MGM Home Entertainme
Director: Sam Weisman
Actors:
Martin Lawrence, Danny DeVito, Carmen Ejogo, John Leguizamo, Glenne Headly, Bernie Mac, Larry Miller, Nora Dunn, Richard Schiff, William Fichtner, Ana Gasteyer, Sascha Knopf, Siobhan Fallon, Lenny Clarke, Stephanie Clayman

Movie Overview:
Multimillionär Max Fairbanks (Danny DeVito) trifft in seiner Strandvilla auf unerwarteten Besuch: Profi-Einbrecher Kevin Caffrey (Martin Lawrence) macht sich an seinem Eigentum zu schaffen! Rache ist süß - und so ruft der gerissene Max nicht nur die Polizei, sondern dreht auch noch kurzerhand den Spieß um. Er nimmt Kevin das ab, an dem er am meisten hängt: seinen Glücksring. Jetzt versucht Kevin mit allen Mitteln, seinen Talisman zurückzuerobern. Ein verrückter Wettkampf beginnt: Wer ist der größte Schurke?

Starkomiker Danny DeVito (Schnappt Shorty, Der Rosenkrieg), Martin Lawrence (Big Mamas Haus) und John Leguizamo (Moulin Rouge) in einer atemberaubend witzigen Gaunerkomödie.

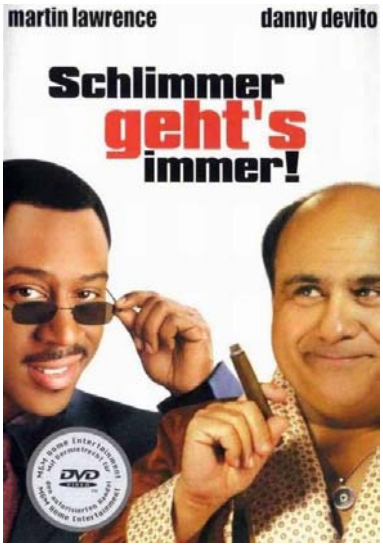

Collection Number:

Scrubs - Die Anfänger: Die komplette zv

Location: Slot #

2002 *Komödie* **Rated** *FSK-12* Run Time 7:40

1.33:1

Studio: Touchstone Television
Director: 1. Mein Rundumschlag
Actors:
1. Mein Rundumschlag, Zach Braff, Sarah Chalke, Donald Faison, Neil Flynn, Ken Jenkins, John C. McGinley, Judy Reyes, Colin Hay, Robert Maschio, Christa Miller Lawrence, Aloma Wright, Bob McClurg, Scott Peacock, Zach Braff, Sarah Chalke, Donald Faison, Neil Flynn, Ken Jenkins, John C. McGinley, Judy Reyes

Movie Overview:
Im „Sacred Heart"-Krankenhaus können wieder Termine ausgemacht werden. Die zweite verschreibungspflichtige Staffel „SCRUBS - Die Anfänger" gibt es jetzt mit einer gesteigerten Dosis an skurrilem Humor und exklusivem Bonusmaterial auf DVD.

Auch in ihrem zweiten Ausbildungsjahr müssen sich die Jungmediziner J.D. (Zach Braff – „Garden State"), Elliot und Turk immer noch mit dem tyrannischen Oberarzt Dr. Cox und dem gehässigen Dr. Kelso rumschlagen. Zudem gibt es auf den Krankenhausgängen auch noch Zwischenmenschliches zu klären: J.D. und Elliot versuchen es mit einer lockeren, unverbindlichen Affäre, was J.D. aber weniger gut verkraftet, als er eigentlich denkt, und Turk wartet darauf, dass Carla endlich seinen Heiratsantrag annimmt. Gaststar Heather Locklear als sexy Pharmavertreterin kann sogar ein stets schlecht gelaunter Dr. Cox nicht

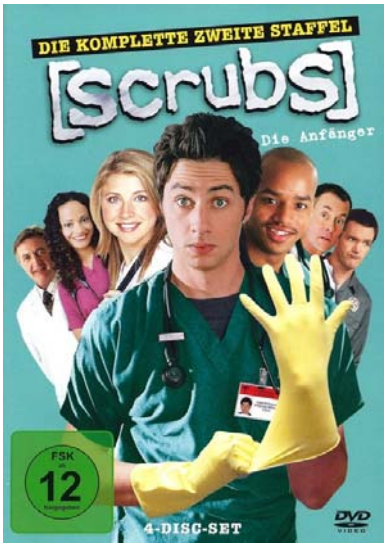

Collection Number:

Scrubs - Die Anfänger: Die komplette zv

Location: Slot #

2002 *Komödie* **Rated** Run Time 2:02

1.33:1

Studio: Touchstone Television
Director: 1. Mein Rundumschlag
Actors:
1. Mein Rundumschlag, Zach Braff, Sarah Chalke, Donald Faison, Neil Flynn, Ken Jenkins, John C. McGinley, Judy Reyes, Colin Hay, Robert Maschio, Christa Miller Lawrence, Aloma Wright, Bob McClurg, Scott Peacock, Zach Braff, Sarah Chalke, Donald Faison, Neil Flynn, Ken Jenkins, John C. McGinley, Judy Reyes

Movie Overview:
Episoden:

01: Mein Rundumschlag
02: Mein Nachtdienst
03: Mein Ticket nach Rom
04: Meine große Klappe
05: Mein Kittel
06: Mein großer Bruder

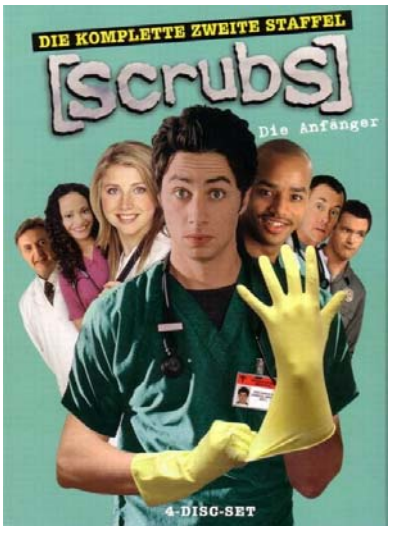

Collection Number:

Scrubs - Die Anfänger: Die komplette zv

Location:

Slot #

2002 *Komödie* **Rated**

Run Time 2:07

1.33:1

DOLBY DIGITAL

Studio: Touchstone Television
Director: 7. Mein erster Schritt
Actors:
7. Mein erster Schritt, Zach Braff, Sarah Chalke, Donald Faison, Neil Flynn, Ken Jenkins, John C. McGinley, Judy Reyes, Heather Locklear, Robert Maschio, Cody Estes, Paige Peterson, Cole Williams, Zach Braff, Sarah Chalke, Donald Faison, Neil Flynn, Ken Jenkins, John C. McGinley, Judy Reyes, Heather Locklear

Movie Overview:
Episoden:

07: Mein erster Schritt
08: Mein Pudding
09: Mein Glückstag
10: Mein Monster
11: Meine Bettbeziehung
12: Meine neue alte Freundin

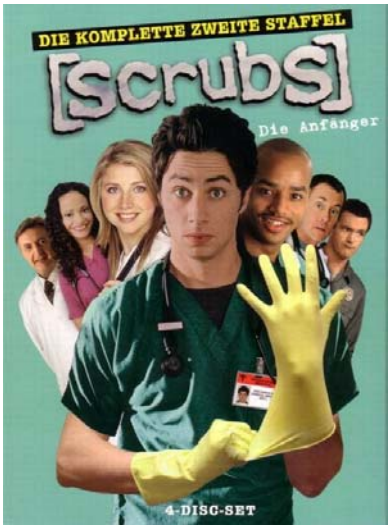

Collection Number:

Scrubs - Die Anfänger: Die komplette zv

Location:

Slot #

2002 *Komödie* **Rated**

Run Time 2:09

1.33:1

DOLBY DIGITAL

Studio: Touchstone Television
Director: 13. Meine Theorie
Actors:
13. Meine Theorie, Zach Braff, Sarah Chalke, Donald Faison, Neil Flynn, Ken Jenkins, John C. McGinley, Judy Reyes, Sam Jaeger, Sam Lloyd, Robert Maschio, Jill Tracy, Aloma Wright, Daniel Edward Mora, Kit Pongetti, Toni Ann Rossi, Joey Saravia, Zach Braff, Sarah Chalke, Donald Faison, Neil Flynn

Movie Overview:
Episoden:

13: Meine Theorie
14: Mein modernes Wissen
15: Seine Geschichte
16: Mein Karma
17: Mein Coach
18: Meine scharfe Koma-Braut

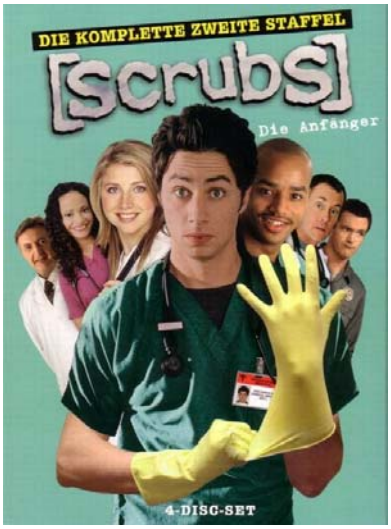

Collection Number:

Scrubs - Die Anfänger: Die komplette zv

Location:

Slot #

2002 *Komödie* **Rated**

Run Time 1:22

1.33:1

DOLBY DIGITAL

Studio: Touchstone Television
Director: 19. Mein Größenwahn
Actors:
19. Mein Größenwahn, Zach Braff, Sarah Chalke, Donald Faison, Neil Flynn, Ken Jenkins, John C. McGinley, Judy Reyes, Rick Schroder, Charles Chun, Sam Lloyd, Robert Maschio, Aloma Wright, Monica Allison, J. K. Baker, Tim Benedick, Larkin Campbell, Angee Hughes, Johnny Kastl, Philip McNiven, George Miserlis, Paul F. Perry

Movie Overview:
Episoden:

19: Mein Größenwahn
20: Meine Interpretation
21: Meine Drama-Queen
22: Mein Traumjob

Extras:
• Unter besonderen Bedingungen
• Musikalische Gestaltung
• Johnny C. redet weiter
• Geheimnisse und Lügen
• JD's Frauen
• Stunt-Casting
• Wenn die Fantasie durchgeht
• Zusätzliche Szenen
• Improvisationstalente
• Übung macht den Meister

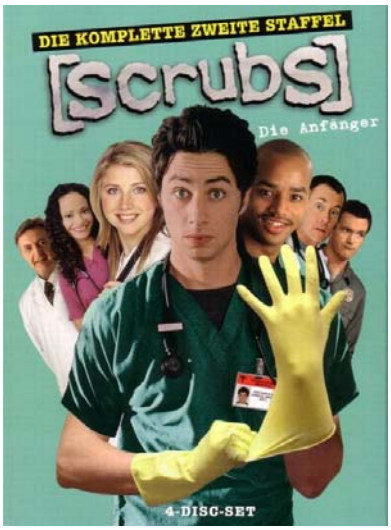

Collection Number:

Der Sex-Guru

Location: Slot #

2002 *Komödie* **Rated** *FSK-6* Run Time 1:30



Chick Flick! 1.85:1 Anamorphic

Studio: Universal Pictures
Director: Daisy Von Scherler May
Actors:
Jimi Mistry, Heather Graham, Marisa Tomei, Michael McKean, Dash Mihok, Emil Marwa, Christine Baranski, Ronald Guttman, Malachy McCourt, Ajay Naidu, Anita Gillette, Pat McNamara, Dwight Ewell, Parul Shah, Omar Rahim, Douglas Dolan, Bina Sharif, Sakina Jaffrey, Susham Bedi, Sinia Jane, Anoop Puri, Kamla Sethi

Movie Overview:
Rama Gupta (Jimi Mistry - 'East Is East') verlässt seine Heimat Indien, um in New York seinen Traum von einer großen Filmkarriere zu verwirklichen. Doch das Schicksal hält andere, höchst vergnügliche Pläne für ihn bereit!

Mit Hilfe einer Porno-Darstellerin (Heather Graham - 'Boogie Nights') und einer New-Age-Prinzessin aus Manhattan (Marisa Tomei - 'Was Frauen wollen') bietet Ramu den Damen der feinen Gesellschaft Freuden, die er sich selbst nie hätte träumen lassen... in der Rolle des Sex-Gurus von New York!

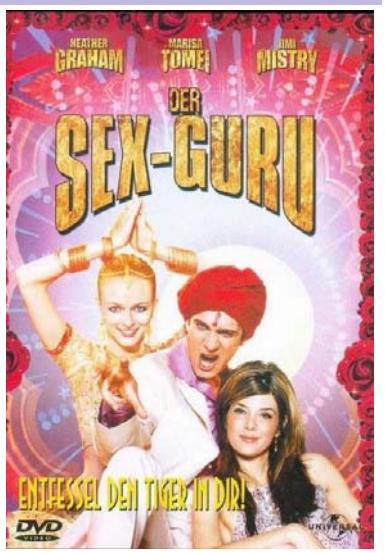

Collection Number:

Showtime

Location: Slot #

2002 *Action* **Rated** *FSK-12* Run Time 1:32

2.35:1 Anamorphic

Studio: Warner Bros.
Director: Tom Dey
Actors:
Robert De Niro, Rachel Harris, Eddie Murphy, Zaid Farid, Alex Borstein, Holly Mandel, Marshall Manesh, Nestor Serrano, T.J. Cross, Mos Def, James Roday, Joel Hurt Jones, Chris Harrison, Perri Peltz, Amy Powell, Debra Snell, Chris Ufland, Pedro Damian, Peter Jacobson, Ewan Chung, Rene Russo, Drena De Niro

Movie Overview:
Detective Mitch Preston (Robert De Niro) vom Los Angeles Police Department ist ein Bulle, wie er im Buche steht: knallhart, humorlos und wortkarg. Ganz anders ist da sein Kollege Trey Sellers (Eddie Murphy) - der wäre am liebsten der Star einer TV-Polizeiserie. Als die Fernsehproduzentin Chase (Rene Russo) mit Preston eine Reality-Show produzieren will, sieht Trey seine Chance. Mit einer haarsträubenden Inszenierung mogelt er sich an die Seite des Fernsehstars wider Willen. Dank des Hilfe von T.J. Hooker alias Wiliam Shatner als Berater in Sachen Polizeiarbeit macht sich das ungleiche Paar daran - vor laufender Kamera - einen Drogenbaron dingfest zu machen...

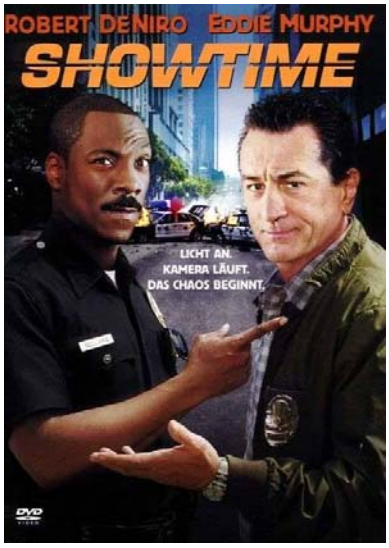

Collection Number:

Stuart Little 2

Location: Slot #

2002 *Familie* **Rated** *FSK-0* Run Time 1:14

1.85:1 Anamorphic

Studio: Columbia Tristar
Director: Rob Minkoff
Actors:
Michael J. Fox, Geena Davis, Hugh Laurie, Jonathan Lipnicki, Anna Hoelck, Nathan Lane, Melanie Griffith, James Woods, Steve Zahn, Marc John Jefferies, Angelo Massagli, Jim Doughan, Brad Garrett, Conan McCarty, Daniel Hansen

Movie Overview:
Eigentlich fühlt sich Stuart Little in seiner Adoptivfamilie rundum wohl. Er darf in seinem eigenen kleinen Auto zur Schule fahren und hilft seinem Bruder George (Jonathan Lipnicki) beim Bauen von Modellflugzeugen. Auch seine kleine Schwester Martha macht ihm viel Freude, und selbst Kater Snowbell hat sich endlich mit der Tatsache abgefunden, dass er diesen besonderen Mäuserich nicht fressen darf. Dennoch sehnt sich Stuart nach einem Freund, der sich, im wahrsten Sinne des Wortes, auf seiner Augenhöhe befindet.

Dieser Wunsch scheint sich zu erfüllen, als er die kecke Vogeldame Margalo trifft. Sie ist auf der Flucht vor einem Falken, der in New York für seine Gefährlichkeit berüchtigt ist. Stuart setzt nun alles daran, seine neul Freundin in Sicherheit zu bringen und versteckt Margalo einfach bei sich zu Hause. Eine Zeit lang ist bei den Littles alles harmonisch und schön. Doch dann verschwindet Margalo plötzlich auf äußerst mysteriöse



Collection Number:

The Transporter

Location: Slot #

2002 *Action* **Rated** *FSK-16* Run Time 1:29

2.35:1 Anamorphic

Studio: Europacorp.
Director: Louis Leterrier
Actors:
Jason Statham, Shu Qi, Matt Schulze, François Berleand, Ric Young, Doug Rand, Didier Saint Melin, Tonio Descanvelle, Laurent Desponds, Matthieu Albertini, Vincent Nemeth, Jean-Yves Billien, Jean Marie Paris, Adrian Dearnell, Alfred Lot, Audrey Hamm, Sebastien Migneau, Laurent Jumeaucourt, Christian Gazio, Frederic Vallet, Stephan Gudju, Sandrine Rigaux

Movie Overview:

Hyperenergetischer Martial-Arts-Action-Film. Die neu Produktion von Luc Besson!

Frank Martin ist Kurierfahrer und auf illegale Ladungen spezialisiert. Er ist der Beste seines Fachs. Und als Profi hält er sich strikt an einen überlebenswichtigen Codex: Regel Nr. 1: Stelle keine Fragen! Regel Nr. 2: Öffne niemals ein Paket! Regel Nr. 3: Wenn du eine der beiden Regeln brichst, bist du tot! Als Frank bei einem seiner Transportdienste aus dem Kofferraum plötzlich Lebenszeichen vernimmt, verstößt er erstmals gegen Regel Nr. 2 und öffnet das Paket: Er entdeckt die schöne Asiatin Lai, die einem Menschenhändlerring auf der Spur war und beseitigt werden sollte. Nun bittet sie Frank um Mithilfe. Der Ärger ist vorprogrammiert - der Regelbruch nimmt einen fatalen, fast tödlichen Verlauf: Eine Hetzjagd beginnt, bei der alle Regeln außer Kraft gesetzt sind...

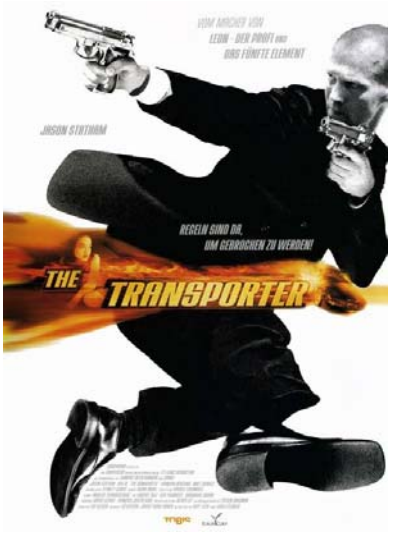

Collection Number:

Was nicht passt wird passend gemacht

Location: Slot #

2002 *Komödie* **Rated** *FSK-12* Run Time 1:37

1.85:1 Anamorphic

Studio: Senator Film
Director: Peter Thorwarth
Actors:
Willi Thomczyk, Ralf Richter, Hilmi Sözer, Peter Thorwarth, Dietmar Bär, Alexandra Maria Lara, Armin Dillenberger, Crescentia Dünßer, Nicholas Bodeux, Michael Brandner, Patrizia Moresco, Tana Schanzara, Riccarda Menne, Tilla Borgelt, Birgit Stojanov, Heinrich Giskes, Johannes Rotter, Jürgen Mikol, Hans-Jürgen Teßmann, Heinrich Schafmeister, Hans-Martin Stier, Stefan Jürgens

Movie Overview:

Unter der Regie von Peter Thorwarth spielen Ralf Richter und Willi Thomczyk wieder einmal die Hauptrollen, diesmal neben Dietmar Bär und "Schuh des Manitu"-Star Hilmi Sözer. Eine umwerfende "Spritzbeton-Burleske, bis zur letzten Sekunde urkomisch" (Cinema), nach einem Drehbuch von den Autoren des Kinohits "Fußball ist unser Leben".

Die Werner-Wiesenkamp-Bau GmbH baut immer am Rande der Legalität mit traditioneller Improvisationstechnik, frei nach dem Motto des Vorarbeiters Horst: "Wat nich' passt, dat wird passend gemacht".

Als ein illegal beschäftigter Pole "zufällig" zu Tode stürzt, denken Horst und seine Kollegen gar nicht daran, die Polizei zu rufen. Stattdessen versuchen sie, ihren korrupten Boss zu erpressen. Aber Wiesenkamp riecht den Braten ...



Collection Number:

Weißer Oleander

Location: Slot #

2002 *Drama* **Rated** *FSK-12* Run Time 1:45

1.85:1 Anamorphic

Studio: Pandora
Director: Peter Kosminsky
Actors:
Amy Aquino, John Billingsley, Elisa Bocanegra, Darlene Bohorquez, Solomon Burke, Jr., Scott Allan Campbell, Sam Catlin, Debra Christofferson, Billy Connolly, Marc Donato, Svetlana Efremova, Patrick Fugit, Vernon Haas, Sean Happy, Cole Hauser, Leila Kenzle, Cathy Ladman, Drinda La Lumia, Myra Lamar, James Lashly, James W. Lee, Alison Lohman

Movie Overview:

Hollywood-Superstar Michelle Pfeiffer als neurotisch Giftmischerin.

Als die exzentrische Künstlerin Ingrid erfährt, dass ihr Lebensgefährte Barry sie verlassen will, dreht sie durch: Sie vergiftet den Geliebten mit einem tödlichen Oleander-Extrakt. Hauptleidtragende dieses Verbrechens aus Leidenschaft ist ihre Tochter Astrid, die nach der Inhaftierung der Mutter halt- und orientierungslos von einer Pflegefamilie zur nächsten weitergereicht wird. Erst unter der liebevollen Obhut der unglücklich verheirateten Claire findet Astrid die Kraft und Reife, sich aus dem Schatten der übermächtigen Mutter zu befreien, die sogar vom Gefängnis aus mit Argusaugen über ihre Tochter wacht...

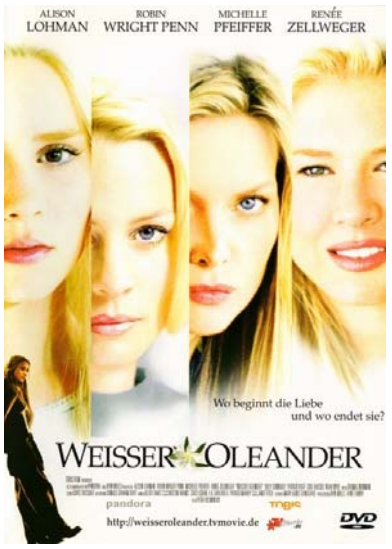

Collection Number:

More New Wave - Original Hits & Video (Location: Slot

2001 *Musik* **Rated** *NR* Run Time 1:10

1.33:1

Studio: Disky
Director:
Actors:
China Crisis, Heaven 17, Duran Duran, Culture Club, Kim Wilde, Kajagoogoo, Spandau Ballet, Ultravox, Climie Fisher, Living In A Box, Jesus Loves You, Thomas Dolby, Marc Almond, Dexy's Midnight Runners, Go West, Hue & Cry, Fun Boy Three, Human League

Movie Overview:

1. China Crisis - Black man ray
2. Heaven 17 - Temptation
3. Duran Duran - Save a prayer
4. Culture Club - Do you really want to hurt me
5. Kim Wild - Cambodia
6. Kajagoogoo - Too shy
7. Spandau Ballet - Only when you leave
8. Ultravox - Vienna
9. Climie Fisher - Rise to the occasion
10. Living in a Box - Living in a box
11. Jesus Loves You - Generations of love
12. Thomas Dolby - She blinded me with science
13. Marc Almond - Tears run rings
14. Dexy´s Midnight Runners - Geno
15. Go West - We closer our eyes
16. Hue & Cry - Looking for Linda
17. Fun Boy Three - Tunnel of love
18. Human League - Human

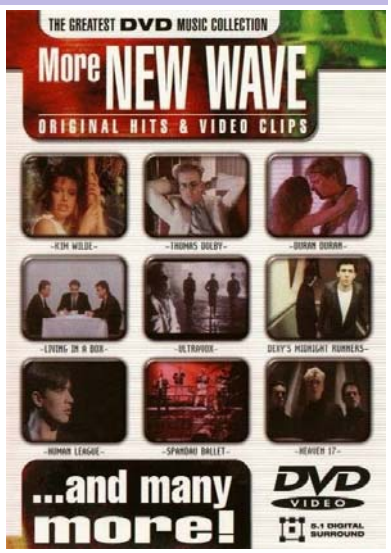

Collection Number:

15 Minutes - Der Tod kommt live... Location: Slot

2001 *Action* **Rated** *FSK-18/KJ* Run Time 1:56

2.35:1
Anamorphic

Studio: New Line Cinema
Director: John Herzfeld
Actors:
Robert De Niro, Edward Burns, Kelsey Grammer, Avery Brooks, Melina Kanakaredes, Karel Roden, Oleg Taktarov, Vera Farmiga, John DiResta, James Handy, Darius McCrary, Bruce Cutler, Charlize Theron, Kim Cattrall, David Alan Grier, Vladimir Mashkov, Arina Gasanova, Noelle Evans, Mindy Marin, Christine Claibourne, Paul Herman, Gabriel Casseus

Movie Overview:

Eddie Flemming (Robert De Niro) ist New Yorks populärster Cop. Seine spektakulären Verhaftungen sind Thema Nr. 1 in den Medien und er selbst ist regelmäßiger Gast in Fernseh-Talkshows. Sein aktueller Fall stellt Eddie jedoch vor eine harte Probe: Zusammen mit dem Brandschutz-Experten Jordy Warsaw (Edward F. Burns) ist er zwei durchgeknallten Killern auf den Fersen, die über ihre bestialischen Morde einen Dokumentarfilm drehen. Die beiden Exil-Tschechen Karel und Oleg haben vor, das Video exklusiv ans Fernsehen zu verkaufen. Damit hätten sie ausgesorgt, denn dieser Deal bringt neben ein paar Millionen Dollar vor allem auch einen riesigen Medienrummel. Jordy lässt sich auf ein gefährliches Katz-und-Maus-Spiel ein, und so beginnt eine Hetzjagd vor laufenden Kameras.

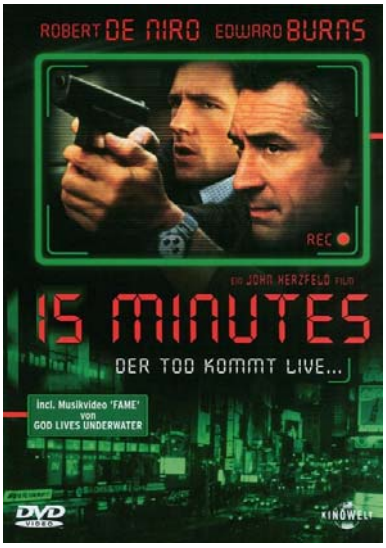

Collection Number:

Ali Location: Slot

2001 *Drama* **Rated** *FSK-12* Run Time 2:30

2.39:1
Anamorphic

Studio: Initial Entertainment Gro
Director: Michael Mann
Actors:
Will Smith, Jamie Foxx, Jon Voight, Mario Van Peebles, Ron Silver, Jeffrey Wright, Mykelti Williamson, Jada Pinkett Smith, Nona Gaye, Michael Michele, Joe Morton, Paul Rodriguez, Bruce McGill, Barry Shabaka Henley, Giancarlo Esposito, Laurence Mason, Levar Burton, Albert Hall, David Cubitt, Ted Levine, Candy Brown Houston, David Elliott

Movie Overview:

USA 1964: Cassius Clay (Will Smith) hat es geschafft: Nach dem Sieg über Sonny Liston ist er erstmals Boxweltmeister im Schwergewicht. Doch nicht nur im Ring, auch privat muss er die nächsten Jahre kämpfen: Zunächst schockiert er die Öffentlichkeit, als er sich zum Islam bekennt und den Namen „Muhammad Ali“ annimmt. Dann weigert er sich, Kriegsdienst in Vietnam zu leisten und wird mit Kampf- und Reiseverbot bestraft; der Weltmeister wird ihm aberkannt. Muhammad Ali ist am Ende, doch er gibt nicht auf. 1971 kann er endlich in den Ring zurückkehren und verliert gegen Joe Frazier. Seine große Stunde schlägt im Oktober 1974, in Kinshasa, Zaire: Er tritt gegen den bisher unbesiegten Champion George Foreman an. Der Kampf des Jahrhunderts, der legendäre „Rumble in the Jungle“ beginnt...

Meisterregisseur Michael Mann (Heat, Insider) schuf ein mit sensationellen Kampfszenen fesselndes

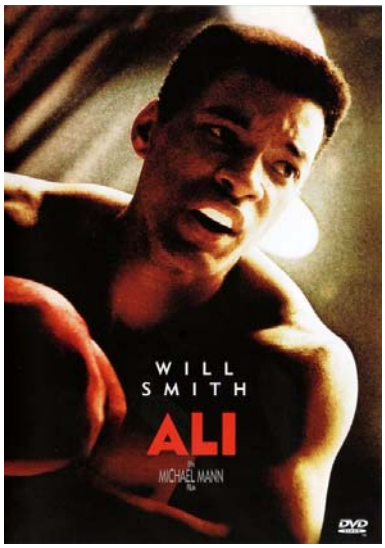

Collection Number:

America's Sweethearts

Location: Slot #

2001 *Komödie* **Rated** *FSK-6* Run Time 1:38



Chick Flick!

2.35:1

Anamorphic



DOLBY DIGITAL

Studio: Universal
Director: Joe Roth
Actors:
Julia Roberts, Billy Crystal, John Cusack, Catherine Zeta-Jones, Hank Azaria, Christopher Walken, Stanley Tucci, Seth Green, Alan Arkin, Scot Zeller, Larry King, Steve Pink, Rainn Wilson, Eric Balfour, Marty Belafsky, Keri Lynn Pratt, Maria Canals, Charlie Steiner, Shaun Robinson, Jeff Michael, Sibila Vargas, Jane Yamamoto

Movie Overview:

Der PR-Agent Lee hat eine harte Nuss zu knacken. Muss er doch den neuen Film der heillos zerstrittenen Eheleute Gwen und Eddie promoten, ohne ihn zuvor gesehen zu haben. Also stampft er eine Pressekonferenz aus dem Boden, in der die skandalhungrigen Reporter mit pikanten - aber erfundenen - Details aus dem Leben der Stars gefüttert werden sollen. Mit dabei: Kiki, die gutmütige Schwester Gwens, die ständig unter deren Star-Allüren zu leiden hat. Die Situation gerät vollends aus den Fugen, als sich Kiki in den Mann der Diva verliebt...



Collection Number:

Animal - Das Tier im Manne

Location: Slot #

2001 *Komödie* **Rated** *FSK-6* Run Time 1:20

1.85:1

Anamorphic



DOLBY DIGITAL

Studio: Columbia Pictures
Director: Luke Greenfield
Actors:
Rob Schneider, Colleen Haskell, John C. McGinley, Edward Asner, Michael Caton, Louis Lombardi, Guy Torry, Bob Rubin, Pilar Schneider, Scott Wilson, Raymond Ma, Michael Papajohn, Ron Rogge, Holly Maples, Henriette Mantel, Jeremy Kramer, Robb Skyler, Nicko Mariolis, Philip Daniel Bolden, Deker Daily

Movie Overview:

Dr. Dolittle meets Jekyll & Hyde: Kultstar Rob Schneider („Rent A Man") ist der schmächtige Verlierer Marvin, der nach einer Notoperation unfreiwillig zum „animalischen" Helden mutiert. „Simpsons"-Autor Tom Brady präsentiert ein irrwitziges Comedy-Spektakel, bei dem kein Auge trocken bleibt: *„Diese tierische Komödie macht richtig Spaß!" (BILD)*

Marvin ist ein Verlierer, wie er im Buche steht: Er ist weder klug noch schön und außerdem völlig unsportlich. Trotzdem träumt er – scheinbar aussichtslos – von einer Karriere bei der Polizei. Doch eines Tages wendet sich das Blatt: Nach einem schweren Autounfall fällt Marvin dem wahnsinnigen Wissenschaftler Dr. Wilder in die Hände, der ihm ohne sein Wissen eine bunte Mischung tierischer Organe implantiert. Plötzlich läuft Marvin schneller als ein Rennpferd, schwimmt wie ein Delfin und macht mit

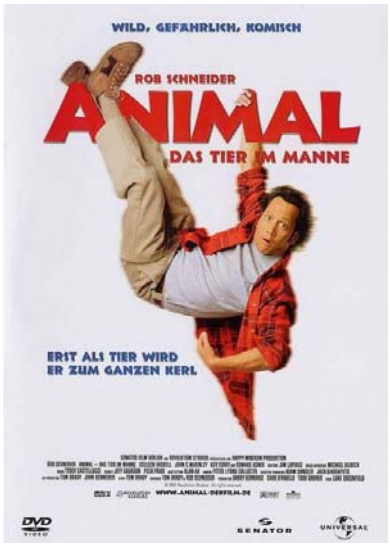

Collection Number:

Auf Herz und Nieren

Location: Slot #

2001 *Komödie* **Rated** *FSK-16* Run Time 1:34

2.35:1

Anamorphic



DOLBY DIGITAL

Studio: Warner Bros.
Director: Thomas Jahn
Actors:
Steffen Wink, Martin Glade, Niels Bruno Schmidt, Thierry Van Werveke, Marcel Weller, Alexander Dubberke, Chris-Oliver Kühne, Philipp Harfst, Gode Benedix, Samuel Fintzi, Mavie Hörbiger, Udo Kier, Mark Kuhn, Xavier Naidoo, Jochen Nickel, Andrea Paul, Oscar Ortega Sánchez, Axel Schulz, Huub Stapel, Gustav Adolph, Gustav Adolph, Hans-Peter Abts

Movie Overview:

Was haben der Papst, ein Koffer voller Backpulver, vier naive Freunde und die Organmafia miteinander zu tun? Sie alle sind Teil einer makaber-grotesken Story, bei der es mit viel Herz und einer gehörigen Portion schwarzen Humor zur Sache geht.

Die Sandkastenfreunde Rico, Sigi, Dave und Glotze träumen davon, einmal richtig abzukassieren. Dass sie dabei in die Finger eines Drogenbarons und zwielichtiger Organhändler geraten, war allerdings nicht geplant. Ihre einzige Chance: das Spiel ihrer Widersacher mitspielen – zumindest so lange, bis ihnen klar wird, auf welches Herz es wirklich ankommt ...

Die Gangsterkomödie vom "Knockin' On Heaven's Door"-Gespann Til Schweiger und Thomas Jahn ist wieder eine gelungene Mixtur aus Buddy-Movie, Action, Emotion und hier insbesondere eine ordentliche Portion schwarzen Humors.



Collection Number:

Banditen!

Location: Slot #

2001 *Komödie* **Rated** *FSK-12* Run Time 1:58

2.35:1 Anamorphic

Studio: BMG
Director: Barry Levinson
Actors:
Bruce Willis, Billy Bob Thornton, Cate Blanchett, Troy Garity, Brían F. O'Byrne, Stacey Travis, Bobby Slayton, January Jones, Azura Skye, Peggy Miley, William Converse-Roberts, Richard Riehle, Micole Mercurio, Scott Burkholder, Anthony Burch, Sam Levinson, Scout LaRue Willis, Tallulah Belle Willis, John Evans, John Harrington Bland, Cindy Goldfield, Heather Mathieson

Collection Number:

Movie Overview:

Terry Lee Collins (Billy Bob Thornton) lamentiert im Gefängnis in einer Tour über Umwelteinflüsse auf seine Gesundheit, über Hinrntumore und üble Gerüche, die den nahen Tod oder zumindest eine langwierige Krankheit ankündigen. Deutlich wortkarger geht da sein Mithäftling Joe Blake (Bruce Willis) durch den Knastalltag. Und als es ihm dort nicht mehr gefällt, kapert er kurzerhand einen Betonmischer um sang- und klanglos aus dem Bau auszubrechen. Terry schließt sich Joe aus Gewohnheit an und nach einer kurzen Hetzjagd, sind sie in Freiheit - mittellos, ohne Plan und in Gefängnisjeansoutfit.

Was liegt da näher, als eine Bank zu überfallen um an die Penunze für Kleidung und ein kleines Häuschen im Süden zu kommen? Gesagt getan, die erste Bank muß dran glauben ... und die zweite und die dritte ... So nach und nach gelangen die beiden zu einem zweifelhaften Ruhm als die "Overnight Gangster". Das geht so lange

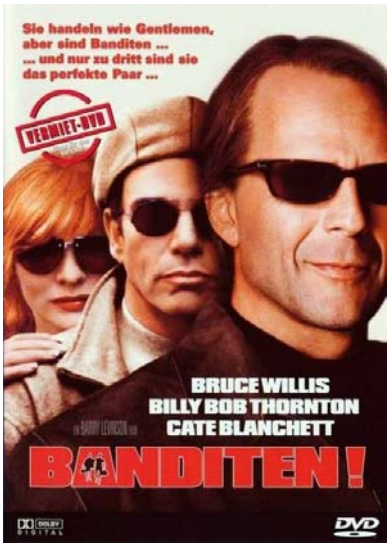

The Body

Location: Slot #

2001 *Spannung/Thriller* **Rated** *FSK-12* Run Time 1:45

1.85:1 Anamorphic

Studio: MDP Worldwide
Director: Jonas McCord
Actors:
Antonio Banderas, Olivia Williams, John Shrapnel, Derek Jacobi, Jason Flemyng, John Wood, Makram J. Khoury, Vernon Dobtcheff, Ian McNeice, Muhamed Bakri, Yoav Deckelbaum, Sami Samir, Jordan Licht, Limor Goldstein, Ariel Horovitz, Roi Horovitz, Shai Sharabi, Lillian Lux, Arye Elias, Sivan Shwartz, Gilad Bergman, Halima Abu Aguva

Collection Number:

Movie Overview:

Ein höchst brisanter Fund in der Altstadt von Jerusalem: Die Archäologin Sharon Golban entdeckt in einem Grab die sterblichen Überreste eines gekreuzigten Mannes. Sollte es sich etwa um Jesus Christus, den Sohn Gottes handeln? Muss die Bibel neu geschrieben werden? Der Vatikan schickt Pater Matt Gutiérrez, um die Wahrheit zu finden und die Kirche zu schützen. Der gerät nicht nur schnell in Lebensgefahr, auch sein Glaube steht vor einer harten Prüfung. Rund um das Grab explodieren einmal mehr die mörderischen Auseinandersetzungen zwischen Juden und Palästinensern ...

Jonas McCord („Tales From The Crypt“) führt Regie bei diesem atemberaubenden Thriller mit Superstar Antonio Banderas („Die Maske des Zorro“, „Desperado 1 & 2“) in der Hauptrolle. Außerdem: „Emmy“-Preisträger Derek Jacobi („Johanna von Orleans“), John Wood („Chocolat“, „Sabrina“) und Olivia

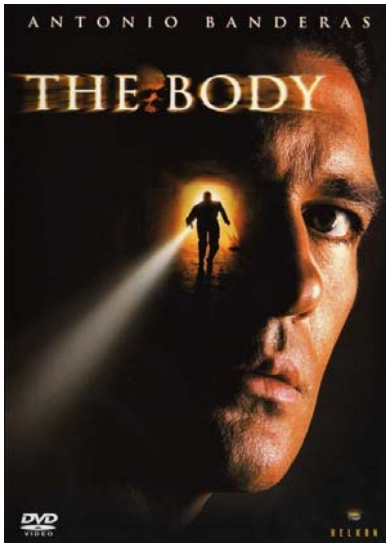

The Caveman's Valentine

Location: Slot #

2001 *Drama* **Rated** *FSK-12* Run Time 1:41

1.85:1 Anamorphic

Studio: Franchise Pictures
Director: Kasi Lemmons
Actors:
Samuel L. Jackson, Colm Feore, Ann Magnuson, Damir Andrei, Aunjanue Ellis, Tamara Tunie, Peter MacNeill, Jay Rodan, Rodney Eastman, Anthony Michael Hall, Kate McNeil, Leonard Thomas, Joris Jarsky, Pierre Alcide, Richard Fitzpatrick, Sean MacMahon, Vija Brigita Grosgalvis, Phillip Jarrett, Cecil Phillips, Henry Stram, Carla Collins, Deborah Lobban

Collection Number:

Movie Overview:

Romulus Ledbetter ist psychisch krank, er lebt als Höhlenmensch in einem Park am Rande Manhattans.

Außerdem ist er aber ein hochtalentierter klassischer Musiker und hingebungsvoller Familienvater. Am Valentinstag findet er außerhalb seiner Höhle den gefrorenen Leichnam des jungen Ausreißers Scotty Gates in einem Baum hängend. Die Polizei glaubt an einen Unfall, aber Romulus ist davon überzeugt, dass ein berühmter Fotograf, David Leppenraub, den Jungen, der ihm öfter Modell stand, umgebracht zu haben. Doch wer glaubt den Fantasien eines Schizophrenen, dr in der Höhle wohnt? Romulus, gequält von Halluzinationen, beschließt den Mörder zu jagen, und schafft es auch, auf Leppenraubs Farm eingeladen zu werden, um dort eine neue Komposition zu spielen. Kann er seinen Wahnsinn lange genug unterdrücken, um den Mord auf den Grund zu gehen?

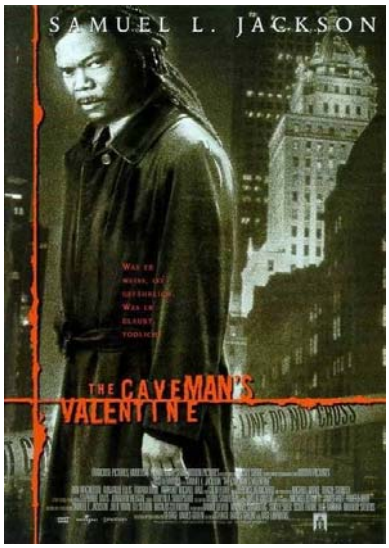

Crocodile Dundee in Los Angeles: Verm

Location: Slot #

2001 *Komödie* **Rated** *FSK-6* Run Time 1:32

1.78:1 Anamorphic

Studio: BMG Video
Director: Simon Wincer
Actors:
Paul Hogan, Linda Kozlowski, Jere Burns, Jonathan Banks, Alec Wilson, Gerry Skilton, Steve Rackman, Serge Cockburn, Aida Turturro, Paul Rodriguez, Kaitlin Hopkins, David Clendinning, Duke Bannister, Betty Bobbitt, Karen Crone, Angela Campbell, Tiriel Mora, David Ngoombujarra, Patrick Dargan, Matt Winston

Movie Overview:
Mick Dundee, der berühmteste Krokodiljäger der Welt, erobert Kalifornien! Micks Freundin Sue wird nach Los Angeles geschickt, um dort die Zeitung ihres Vaters zu leiten. Da das Krokodil-Geschäft mittlerweile nicht mehr so toll läuft, kommen Mick und Sohn Mikey einfach mit. Vater und Sohn bestaunen die Sehenswürdigkeiten der "Stadt der Engel" und wundern sich über die merkwürdigen Lebens- und Verhaltensgewohnheiten der kalifornischen Ureinwohner. Währenddessen führt Sue die Recherchen über die Geschäfte des zwielichtigen Studiochefs Rothman fort, die ihr Vorgänger aufgrund seines abrupten Todes nicht zu Ende bringen konnte. Bald erwacht auch in Mick Dundee der alte Jagdinstinkt. Obwohl der skrupellose Geschäftshai Rothman seine Zähne zeigt, lässt sich der coole Jäger Mick davon wenig beirren. So ist er doch in seiner Heimat schon weitaus gefährlicheren Raubtieren begegnet...

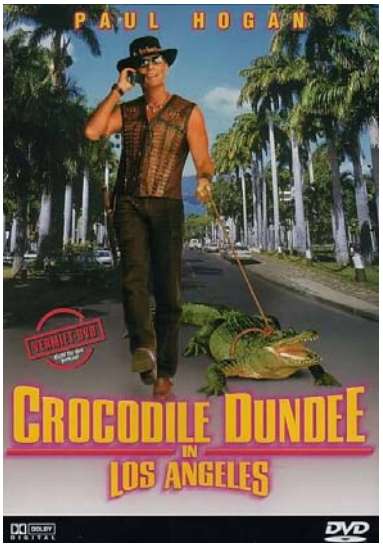

Collection Number:

Dark Effect

Location: Slot #

2001 *Drama* **Rated** *R* Run Time 1:35

1.78:1

Studio: American World Pictures
Director: Russell Gannon
Actors:
Lochlyn Munro, Glenn Plummer, Ed Lauter, Demetrius Navarro, Taylor Stanley, Michael Trucco, Andrew Divoff, Lou Diamond Phillips, Stephanie Marie Baker, Dawn McMillan, Russell Gannon, James Wilder, Anthony Montes, Roger Stoneburner, Megan Paul, Linda Cevallos, Robert Keith, Jody Wood, Dan Clark, Bobby Miranda, Tyler Bowe, Andi Eystad

Movie Overview:
ONLY THE FAST SURVIVE!

What seems like an all night party becomes a deadly battle in the streets when Gary Grieco goes from young unemployed actor to head bouncer at one of LA's hottest clubs in a matter of weeks.

Surrounded suddenly by all the cash, women and drugs he could want, he has only one loyalty - to Dirk Gueron, the head of all the LA bouncers leader of the Knights. But on these streets, loyalty is short lived and when Gary gets an offer from a rival club he has to choose between the power he desires and the man who gave him his only chance.

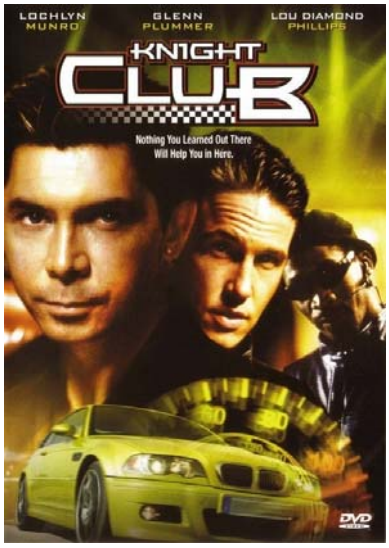

Collection Number:

Desert Saints: SFT Edition 03/07

Location: Slot #

2001 *Spannung/Thriller* **Rated** *FSK-12* Run Time 1:25

1.78:1 Anamorphic

Studio: Initial Entertainment Gro
Director: Rich Greenberg
Actors:
Brent Roam, Shawn Woods, Christopher Bersh, Kiefer Sutherland, Rachel Ticotin, Beth Grant, Zach Chapman, Jamey Sheridan, Leslie Stefanson, Melora Walters, Buddy Quaid, Keith Diamond, Bill Sage, Aliza Waksal, Alan Gelfant, Alex Black, Jonathan Nichols, Jim Jenkins, Sibila Vargas

Movie Overview:
'DESERT SAINTS'

Auf dem Weg nach Mexiko nimmt Profikiller Arthur Banks (Kiefer Sutherland) in der Wüste die junge Tramperin Bennie Harper (Melora Walters) mit. Für seinen neuen Auftrag kommt ihm Bennie als Tarnung gerade recht. Er bietet ihr eine lukrative Partnerschaft an. Was er nicht ahnt ist, dass Bennie als Undercover-Agentin für das FBI arbeitet und gezielt auf ihn angesetzt wurde. Doch Bennie scheint ganz eigene Pläne zu haben ... 24-Star Kiefer Sutherland überzeugt in diesem perfekt gespielten und ausgestatteten Roadmovie-Thriller als dreister Killer und positive Identifikationsfigur. Ein spannendes Intrigenspiel bis zur letzten überraschenden Wendung.



Collection Number: 213

Donnie Darko

Location: Slot #

2001 *Fantasy* **Rated** *FSK-16* Run Time 1:49

2.35:1 Anamorphic

Studio: Flower Films
Director: Richard Kelly
Actors:
Jake Gyllenhaal, Holmes Osborne, Maggie Gyllenhaal, Daveigh Chase, Mary McDonnell, James Duval, Arthur Taxier, Patrick Swayze, Mark Hoffman, David St. James, Tom Tangen, Jazzie Mahannah, Jolene Purdy, Stuart Stone, Gary Lundy, Alex Greenwald, Beth Grant, Jena Malone, Seth Rogen, David Moreland, Noah Wyle, Drew Barrymore

Movie Overview:
Auf den ersten Blick könnte Donnie Darkos Leben das eines ganz normalen Kleinstadtteenagers sein. Doch Donnie plagen furchterregende Visionen: nachts erscheint ihm Frank, der ihm im Hasenkostüm zerstörerische Aufträge erteilt. Als Frank prophezeit, dass in genau 28 Tagen, 6 Stunden, 42 Minuten und 12 Sekunden die Welt untergehen wird, weiss auch Donnies Psychologin keinen Rat mehr. Sind das nur die schizophrenen Wahnvorstellungen eines pubertierenden Highschool-Schülers, oder ist Donnie Teil eines kosmischen Plans, bei dem das Zeitreisehandbuch einer verwirrten Greisin die Lösung bietet?

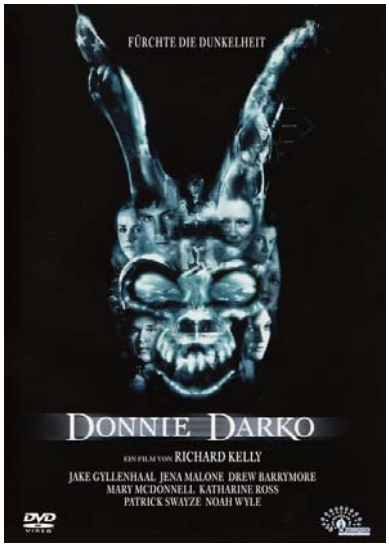

Collection Number:

Enigma - Das Geheimnis: Verleihversior

Location: Slot #

2001 *Romanze* **Rated** *FSK-12* Run Time 1:54

Chick Flick! 1.78:1 Anamorphic

Studio: Senator Entertainment
Director: Michael Apted
Actors:
Dougray Scott, Kate Winslet, Saffron Burrows, Jeremy Northam, Nikolaj Coster-Waldau, Tom Hollander, Donald Sumpter, Matthew MacFadyen, Richard Leaf, Ian Felce, Bohdan Poraj, Paul Rattray, Richard Katz, Tom Fisher, Robert Pugh, Corin Redgrave, Nicholas Rowe, Angus MacInnes, Mary MacLeod, Michael Troughton, Edward Hardwicke, Anne-Marie Duff

Movie Overview:
Ein packender Agententhriller, actiongeladen und atemberaubend, spannend von der ersten bis zur letzten Minute. Michael Apted ("James Bond - Die Welt ist nicht genug") inszenierte den ersten Film von Mick Jaggers Produktionsfirma Jagged Films in der Tradition der großen Klassiker des Spionagefilms. Mit Dougray Scott ("Mission: Impossible 2") und "Titanic"-Star Kate Winslet in den Hauptrollen, nach einem Drehbuch von Oscar-Gewinner Tom Stoppard ("Shakespeare in Love").

Wir schreiben das Jahr 1943. Auf der gefährlichen Nordatlantik-Route sind die Nachschubkonvois derAlliierten schutzlos den Angriffen deutscher U-Boote ausgeliefert. Fieberhaft besuchen britische Wissenschaftler, den Funkverkehr der feindlichen Flotte zu entschlüsseln, aber an ENIGMA - der geheimnisvollen Codiermaschine der Nazis - scheiten alle Bemühungen der hochkarätigen Expertenteams. In



Collection Number:

Die fabelhafte Welt der Amélie: Special I

Location: Slot #

2001 *Komödie* **Rated** *FSK-6* Run Time 1:59

Chick Flick! 2.35:1 Anamorphic

Studio: Victoires Production
Director: Jean-Pierre Jeunet
Actors:
Audrey Tautou, Mathieu Kassovitz, Rufus, Lorella Cravotta, Serge Merlin, Jamel Debbouze, Clotilde Mollet, Claire Maurier, Isabelle Nanty, Dominique Pinon, Artus de Penguern, Yolande Moreau, Urbain Cancelier, Maurice Benichou, Michel Robin, Andrée Damant, Claude Perron, Armelle, Ticky Holgado, Kevin Fernandes, Flora Guiet, Amaury Babault

Movie Overview:
Amélie (Audrey Tautou) hat ihre eigene fabelhafte Welt. Sie liebt die kleinen Dinge, die leisen Töne und die zarten Gesten. Sie hat ein Auge für Details, die jedem anderen entgehen und einen Blick für magische Momente, die flüchtiger sind als ein Wimpernschlag. Amélie hat den Kopf über den Wolken, und steht dennoch mit beiden Beinen auf der Erde. Ihr kleines Universum ist bevölkert von suizidgefährdeten Goldfischen, gescheiterten Genies, sehnsuchtskranken Hypochondern und anderen skurrilen Gestalten. Als sie eines Tages beschließt, als gute Fee in das Leben ihrer Mitmenschen zu treten, weiß sie genau, was sie zu tun hat: Sie schickt einen Gartenzwerg auf Weltreise, zaubert jahrzehntelang verschollene Liebesbriefe wieder herbei und wird zum Schutz- und Racheengel in einer Person. Nur wenn es um ihr eigenes Glück geht, steht Amélie sich selbst im Weg. Und als sie sich in den schüchternen Nico (Mathieu Kassovitz) verliebt, weiß sie sich kaum noch einen Rat - bis ihr ein guter Geist



Collection Number:

From Hell: 2er-Disc Special Edition

Location: Slot #

2001 *Spannung/Thriller* **Rated** *FSK-16* Run Time 1:57

2.35:1 Anamorphic

Studio: Twentieth Century Fox
Director: The Hughes Brothers
Actors:
Johnny Depp, Heather Graham, Ian Holm, Robbie Coltrane, Ian Richardson, Jason Flemyng, Katrin Cartlidge, Terence Harvey, Susan Lynch, Paul Rhys, Lesley Sharp, Estelle Skornik, Nicholas McGaughey, Annabelle Apsion, Joanna Page, Mark Dexter, Danny Midwinter, Samantha Spiro, David Schofield, Bryon Fear, Peter Eyre, Cliff Parisi

Collection Number:

Movie Overview:
Ein lebendig gewordener Albtraum.
Im August 1888 geschieht im Londener Armenviertel Whitechapel ein grausiger Mord: eine Prostituierte wurde bestialisch verstümmelt und fachmännisch ausgeweidet. Doch das, was von der Polizei als Milieuverbrechen heruntergespielt wird, nimmt schnell unerwartete Formen an - denn Jack the Ripper "schlitzt" weiter. Inspektor Abberline (Johnny Depp) und sein Assistent Godley (Robbie Coltrane) stehen vor einer fast unlösbaren Aufgabe: der Killer verrichtet sein blutiges Handwerk so präzise wie ein Uhrwerk. Doch Abberline lässt nicht locker und gelangt dank unkonventioneller Methoden zu der Erkenntnis, dass der Mörder nicht wahllos zuschlägt. Alle Opfer stammen aus dem Freundeskreis der irischen Hure Mary Kelly (Heather Graham) und die Hinweise verdichten sich, dass auch sie auf seiner Todesliste steht. All diese Prostituierten haben eines gemeinsam: sie hüten ein gefährliches Geheimnis, das die Pfeiler



Der Herr der Ringe: Die Gefährten: Spec

Location: Slot #

2001 *Fantasy* **Rated** *FSK-16* Run Time 3:39

2.40:1 Anamorphic

Studio: New Line Cinema
Director: Peter Jackson
Actors:
Alan Howard, Noel Appleby, Sean Astin, Sala Baker, Sean Bean, Cate Blanchett, Orlando Bloom, Billy Boyd, Peter Corrigan, Marton Csokas, Lori Dungey, Megan Edwards, Michael Elsworth, Mark Ferguson, Norman Forsey, Ian Holm, William Johnson, Christopher Lee, Lawrence Makoare, Brent McIntyre, Ian McKellen, Peter McKenzie

Collection Number:

Movie Overview:
Zusammen mit seinen mutigen Freunden und Gefährten macht Frodo sich auf, um seine gefahrvolle Mission zu erfüllen: Er muss den legendären Einen Ring zerstören. Doch schon sind ihm die Schergen des Dunklen Herrn Sauron auf den Fersen. Der heimtückische Sauron hat den Ring einst geschaffen - falls er den Ring jemals wieder in seine Hand bekommen sollte, ist Mittelerde für immer verloren.
In dem mit vier Oscars ausgezeichneten bildgewaltigen Abenteuer geht es um den ewigen Kampf Gut gegen Böse, um Freundschaft und bedingungslose Treue: die Reise in eine Welt, wie wir sie uns in unseren kühnsten Träumen nicht vorstellen können.

Speziell für das Heimkinoerlebnis produziert. Mit 30 zusätzlichen Filmminuten - neue und erweiterte Szenen von Regisseur Peter Jackson und neu komponierter Filmmusik von Howard Shore.

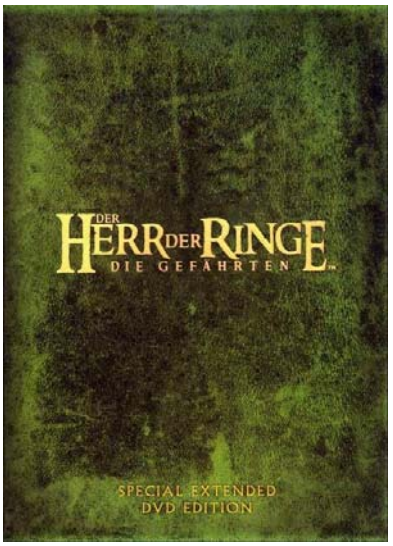

Im Netz der Spinne: TV Movie Edition 06

Location: Slot #

2001 *Spannung/Thriller* **Rated** *FSK-16* Run Time 1:39

2.35:1 Anamorphic

Studio: Paramount Pictures
Director: Lee Tamahori
Actors:
Morgan Freeman, Monica Potter, Michael Wincott, Dylan Baker, Mika Boorem, Anton Yelchin, Kim Hawthorne, Jay O. Sanders, Billy Burke, Michael Moriarty, Penelope Ann Miller, Anna Maria Horsford, Scott Heindl, Christopher Shyer, Jill Teed, Ian Marsh, Raoul Ganeev, Samantha Ferris, Ocean Hellman, Tom McBeath, Tamara Taggart, Suzette Meyers

Collection Number:

Movie Overview:
THRILLER Geplagt von Schuldgefühlen, zieht sich Polizeipsychologe Alex Cross (Morgan Freeman) nach einem verpatzten Einsatz ins Privatleben zurück - bis ein spektakulärer Fall für Aufsehen sorgt: Die Tochter eines Senators wird von ihrem Lehrer (Michael Wincott) vor den Augen der Secret-Service-Agentin Jezzie Flannigan (Monica Potter) entführt. Die Forderungen des Verbrechers: zehn Millionen Dollar Lösegeld in Form von Diamanten und Cross als Verhandlungspartner!

TV MOVIE MEINT Wohl kein anderer Schauspieler sagt mit wenigen Worten so viel wie Oscar-Preisträger Morgan Freeman (69, "Million Dollar Baby"). Mit seiner charismatischen Präsenz steht er auch hier im Mittelpunkt der fesselnden Story, deren Ausgang bis zum Schluss nicht vorhersehbar ist. Ein rasantes Krimi-Puzzle mit reichlich Überraschungs- und Knalleffekten. Fazit: spannungsgeladene Jagd mit



Jeepers Creepers: TV Movie Edition 24/(Location: Slot

2001 *Horror* **Rated** *FSK-16* Run Time 1:27

1.85:1
Anamorphic

Studio: Cinerenta-Cinebeta
Director: Victor Salva
Actors:
Gina Philips, Justin Long, Jonathan Breck, Patricia Belcher, Brandon Smith, Eileen Brennan, Peggy Sheffield, Jeffrey William Evans, Patrick Cherry, Jon Beshara, Avis-Marie Barnes, Steve Raulerson, Tom Tarantini, Will Hasenzahl, Kim Kahana, Chris Shepardson

Movie Overview:

HORROR Die Geschwister Darry (Justin Long) und Trish Jenner (Gina Philips) sind auf dem Weg zu ihren Eltern. Da nähert sich von hinten ein riesiger rostiger Truck und versucht sie in der Einöde von der Straße zu drängen. Mit dem Schrecken davongekommen, beobachten sie ein paar Kilometer weiter, wie der Fahrer vor einem Haus einen leblosen Körper abwirft. "Du kennst die Stelle in Horrorfilmen, wenn jemand etwas richtig Dummes macht. Das ist so eine!" Aber Trishs Warnung nützt nichts. Darry will wissen, was da los ist. Ein dramatischer Fehler!

TV MOVIE MEINT Was als scheinbar harmloses Roadmovie beginnt, entwickelt sich schnell zum gruseligen Albtraum, in dem nie klar ist, was noch alles Schreckliches passieren wird. Regisseur Salva stellt sein Horror-Talent eindrucksvoll unter Beweis - mit viel Tempo, einer durchweg spannungsgeladenen Atmosphäre und actionreichem Showdown. Ein echter



Collection Number:

Jimmy Neutron: Der mutige Erfinder: W Location: Slot

2001 *Animation* **Rated** *FSK-0* Run Time 1:19

1.78:1
Anamorphic

Studio: Paramount Pictures
Director: John A. Davis
Actors:
Megan Cavanagh, Mark DeCarlo, Debi Derryberry, Jeffrey Garcia, Bob Goen, Mary Hart, Carolyn Lawrence, Andrea Martin, Candi Milo, Rob Paulsen, Crystal Scales, Martin Short, Patrick Stewart, Jim Cummings, David L. Lander, Kimberly Brooks, Paul Greenberg, Laraine Newman, Jeannie Elias, Rita Engelmann, Michael Hagiwara, John A. Davis

Movie Overview:

Jimmy Neutron: Der mutige Erfinder, versucht Kontakt mit einer ausserirdischen Zivilisation aufzunehmen. Ohne daß er etwas bemerkt wird sein Satellit (okay, es ist nur ein Toaster. Aber er funktioniert) von Ausserirdischen geortet. Im Dunkeln der Nacht erscheinen ihre Kriegsschiffe - die wie eine Horde von Gummihühnern aussehen - und entführen alle Eltern aus Jimmys Heimatstadt Retroville. Also startet Jimmy mit einer Flotte von Raumschiffen, die aus Teilen des neuen Vergnügungsparks gebaut sind, in Richtung Orbit. Es gilt die Eltern aus Retroville zu befreien. Doch beeil' Dich besser, Jimmy! Denn die Ausserirdischen bereiten sich darauf vor, eure Eltern als Menschenopfer zu benutzen. Mit seinem Roboterhund, Robbie, seinem besten Freund Karl und den anderen Kindern aus Retroville stürmt er den Himmel. Dieser Trip wird garantiert der Mega-Knaller!!!



Collection Number:

Kate & Leopold / OXYGEN: Audio Video Location: Slot

2001 *Komödie* **Rated** *FSK-16* Run Time 3:23

1.78:1
Anamorphic

Studio: Miramax Films
Director: Kate & Leopold
Actors:
Cast from: KATE & LEOPOLD, Meg Ryan, Hugh Jackman, Liev Schreiber, Breckin Meyer, Natasha Lyonne, Bradley Whitford, Paxton Whitehead, Spalding Gray, Josh Stamberg, Matthew Sussman, Charlotte Ayanna, Philip Bosco, Andrew Jack, Stan Tracy, Kristen Schaal, Andrea Barnes, James Mangold, William Sanford, David Aaron Baker, Arthur Nascarella, Robert Manning

Movie Overview:

Kate & Leopold

Leopold, ein viktorianischer Gentleman, gerät in das heutige New York. Dort trifft er auf den Schaupieler Charlie. Der hält ihn für einen Kollegen, der eine Rolle probt. Für Charlies Schwester Kate ist er dagegen ein aufgeblasener Exzentriker. Leopold umwirbt sie trotzdem sehr galant.

OXYGEN

Ein Kidnapper begräbt sein Opfer lebendig - mit Luft für 24 Stunden. Bei der Geldübergabe wird er verhaftet. Für die Polizistin Madeline beginnt ein Nervenkrieg, denn sie muß dem Verbrecher rechtzeitig den Aufenthaltsort der Entführten entlocken.



Collection Number:

Kate & Leopold

Location: Slot #

2001 *Komödie* **Rated** *FSK-0* Run Time 1:54


Chick Flick!

1.85:1 Anamorphic

DOLBY DIGITAL

Studio: Miramax Films
Director: James Mangold
Actors:
Meg Ryan, Hugh Jackman, Liev Schreiber, Breckin Meyer, Natasha Lyonne, Bradley Whitford, Paxton Whitehead, Spalding Gray, Josh Stamberg, Matthew Sussman, Charlotte Ayanna, Philip Bosco, Andrew Jack, Stan Tracy, Kristen Schaal, Andrea Barnes, James Mangold, William Sanford, David Aaron Baker, Arthur Nascarella, Robert Manning, Roma Torre

Collection Number:

Movie Overview:

Hinreißend, herzerfrischend und absolut unwiderstehlich. Die einzigartige Meg Ryan ('e-M@il für Dich', 'French Kiss') und der charismatische Hugh Jackman ('Passwort Swordfish', 'X-Men') sind dem Traum der wahren Liebe zum Greifen nah. Regisseur James Mangold ('Durchgeknallt', 'CopLand') inszenierte eine wundervoll romantische Komödie, bei der die Herzen höher schlagen. Ein Beweis dafür, dass Märchen doch wahr werden können...

Sie ist eine wahre Powerfrau. Kate McKay (Meg Ryan) lebt im New York des 21. Jahrhunderts. Sie ist ehrgeizig, erfolgreich und will ganz hoch hinaus. Er ist ein viktorianischer Gentleman. Leopold, dritter Baron von Albany (Hugh Jackman), lebt im New York des 19. Jahrhunderts und ist gefangen in gesellschaftlichen Konventionen. Zwei Menschen, die unterschiedlicher gar nicht sein könnten. Doch durch einen Wink des Schicksals, einen Zeitsprung im Raum- und

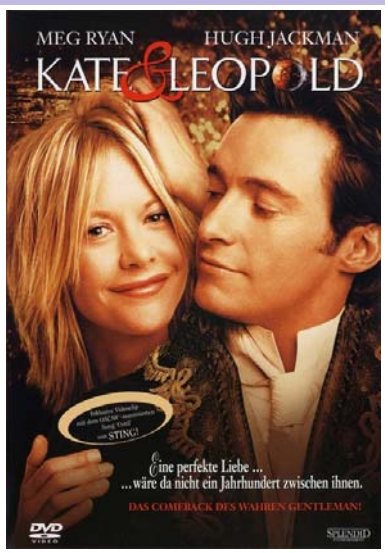

Oxygen

Location: Slot #

1999 *Spannung/Thriller* **Rated** *FSK-16* Run Time 1:29

DOLBY DIGITAL

Studio: Curb Entertainment Inter
Director: Richard Shepard
Actors:
Maura Tierney, Adrien Brody, James Naughton, Laila Robins, Terry Kinney, Paul Calderon, Dylan Baker, Olek Krupa, Frankie Faison, Slavko Stimac, Michael Henderson, Robert Shepard, Eddie Perez, Gene Canfield, Christopher J. Quinn, Judy Goldschmidt, Bernard McClain, Edmund Genest, Ernie Blackman, Ted Neustadt, Bruno Gioiello, Timothy D. Orr

Collection Number:

Movie Overview:

Ein komprmisslos harter Psycho-Schocker, der Ihre schlimmsten Alpträume übertrifft! Richard Shepard führte Regie bei diesem nervenzehrenden Wettlauf gegen die Zeit, bei dem Adrien Brody ('The Red Line'), Maura Tierny ('Mit aller Macht') und Terry Kinney ('Sleepers') für atemberaubende Hochspannung sorgen.
Die Strassen Manhattans sind beinahe menschenleer an diesem heissen Tag des Jahres. Es soll der verhängnisvollste Tag ihres jungen Lebens werden. Alles sieht zunächst nach einem zufälligen Flirt aus, als der syphatische Harre (Adrien Brody) sie anspricht. Sekunden später ist sein freundliches Lächeln wie weggewischt. Mit gezogener Waffe zwingt er die die völlig verängstigte Frau, in den plötzlich auftauchenden Wagen zu steigen. Geknebelt und gefesselt entführt er sein Opfer. In den Wäldern New York Countys sperrt er sie in einen Sarg und vergräbt ihn - mit Sauerstoff für 24 Stunden. Seine Forderung: 1 Million Dollar

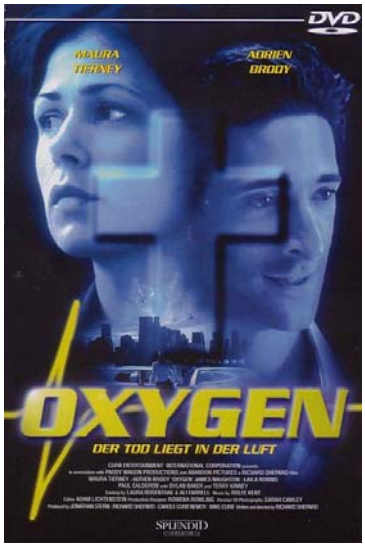

The King of Queens: Season 4

Location: Slot #

2001 *TV* **Rated** *FSK-0* Run Time 8:59

1.33:1

DOLBY DIGITAL

Studio: Hanley Productions
Director: 1. Hundstage
Actors:
1. Hundstage, Kevin James, Leah Remini, Victor Williams, Patton Oswalt, Gary Valentine, Jerry Stiller, Nicole Sullivan, Bobby DiVito, Kevin James, Leah Remini, Victor Williams, Patton Oswalt, Gary Valentine, Jerry Stiller, Alex Skuby, Emily Kuroda, Melissa Chan, Christine Gonzales, Julie Mullen

Collection Number:

Movie Overview:

Ein Hoch auf den King of Queens - denn er ist so lustig wie nie zuvor! In der vierten Staffel der Hit-Sitcom muss Paketbote Doug Heffernan (Kevin James) einmal mehr den Spagat zwischen seiner Angetrauten Carrie (Leah Remini) und dem immerzu nervenden Schwiegervater Arthur (Jerry Stiller) meistern. Erleben Sie Carrie beim Engagieren eines Hundesitters für ihren Vater und freuen Sie sich auf weitere unverschämt witzige und unterhaltsame Episoden, die Sie so schnell nicht vergessen werden!

01. Hundestage
02. Blinde Kuh
03. Der Streber
04. Alles nur Blech
05. Die Sportskanone
06. Das Geisterhaus
07. Arthurs Geheimnis
08. Die Reality Show



The King of Queens: Season 4 - Disc 1 Location: Slot

2001 *TV* **Rated** *FSK-0* Run Time 2:40

1.33:1

Studio: Hanley Productions
Director: 01. Hundstage
Actors:
01. Hundstage, Kevin James, Leah Remini, Victor Williams, Patton Oswalt, Gary Valentine, Jerry Stiller, Nicole Sullivan, Bobby DiVito, Kevin James, Leah Remini, Victor Williams, Patton Oswalt, Gary Valentine, Jerry Stiller, Alex Skuby, Emily Kuroda, Melissa Chan, Christine Gonzales, Julie Mullen

Collection Number:

Movie Overview:
04.01 (76) Hundstage (Walk, Man):
Um Arthur hin und wieder aus dem Haus zu bekommen, heuert Doug die junge Holly an, die mit dem rüstigen Senior ausgehen soll. Arthur bekommt die Sache jedoch in den falschen Hals...
Doug würde gerne mehr intensive Zeit mit Carrie verbringen. Aber wie soll das funktionieren, wenn Arthur immer im Haus ist und fortwährend stört? Also hat Doug eine Idee: Er heuert die junge Holly an, die sich um den Hund von Spence kümmert. Sie soll drei Mal wöchentlich mit Arthur spazieren gehen, damit Doug und Carrie wieder mehr Zeit für ihre Schäferstündchen haben. Um Arthur diese Maßnahme schmackhaft zu machen, erfindet Doug den Vorwand, dass Holly einen Schülerzeitungsartikel über den Zweiten Weltkrieg schreiben möchte - ein Thema, mit dem sich Arthur natürlich hervorragend auskennt. Doch der kriegt die ganze Geschichte natürlich in den vollkommen falschen Hals und ist felsenfest davon überzeugt, dass das



The King of Queens: Season 4 - Disc 2 Location: Slot

2001 *TV* **Rated** *FSK-0* Run Time 2:40

1.33:1

Studio: Hanley Productions
Director: 08. Die Reality Show
Actors:
08. Die Reality Show, Kevin James, Leah Remini, Victor Williams, Patton Oswalt, Gary Valentine, Jerry Stiller, Frantz Turner, Kevin James, Leah Remini, Victor Williams, Patton Oswalt, Gary Valentine, Jerry Stiller, Dakin Matthews, Jenny O'Hara, Joe Flaherty, Greg Wrangler, Tyler Hendrickson, Andrea Sabesin, Jessica Alyce Merrill

Collection Number:

Movie Overview:
04.08 (83) Die Reality Show (Life Sentence):
Nachdem Arthur wieder zu Hause ist, will Carrie unbedingt eine Lebensversicherung für sich und Doug abschießen. Und um den alten Herrn immer im Blick zu haben, hat Doug in Arthurs Kellerdomizil eine Kamera installiert. Als Arthur nach der überstandenen Herzoperation aus dem Krankenhaus zurückkehrt, will Carrie unbedingt eine Lebensversicherung für sich und Doug abschießen. So möchte sie sicherstellen, dass es Arthur auch in dem Fall gut gehen würde, falls einem von ihnen beiden etwas zustieße. Die Idee, sich womöglich irgendwann alleine um Arthur kümmern zu müssen, versetzt Doug regelrecht in Panik. Und als er dann auch noch entdeckt, dass Carrie wieder zu rauchen begonnen hat, ist er davon überzeugt, dass sie vor ihm sterben möchte, damit er sich mit Arthur herumschlagen muss. Die Situation eskaliert beinahe, und Arthur muss die beiden wieder auf den Boden der Tatsachen zurückholen. Unterdessen haben Doug und



The King of Queens: Season 4 - Disc 3 Location: Slot

2001 *TV* **Rated** *FSK-0* Run Time 2:40

1.33:1

Studio: Hanley Productions
Director: 15. Discofieber
Actors:
15. Discofieber, Kevin James, Leah Remini, Victor Williams, Patton Oswalt, Gary Valentine, Jerry Stiller, Alex Skuby, Iris Bahr, Michael Blieden, Sharon Brathwaite, Jeff Bowser, Robert Vincenti, Bobby DiVito, Kevin James, Leah Remini, Victor Williams, Patton Oswalt, Gary Valentine, Jerry Stiller, Peter Scolari

Collection Number:

Movie Overview:
04.15 (90) Discofieber (Dougie Nights):
Nach der Trennung von Kelly zieht Doug mit einem Freund um die Häuser, um ihn auf andere Gedanken zu bringen. Doch Deacon hat dazu eigentlich überhaupt keine Lust - ganz im Gegensatz zu Doug...
Nach der Trennung von Kelly wird Deacon immer schwermütiger und verschlossener. Das kann Doug natürlich nicht hinnehmen, darum beschließt er, seinen Freund auf andere Gedanken zu bringen. Zu diesem Zweck zieht er nächtens mit Deacon durch die Clubs - worauf Deacon nicht die geringste Lust hat. Doug hingegen genießt diese Ausflüge sehr und bemerkt, wie sehr er die Szene und die unbeschwerten Single-Abende in den Discos von Queens vermisst hat. Das ist Carrie natürlich gar nicht so recht. Außerdem muss sich Carrie noch mit einem ganz anderen Problem herumschlagen: Lila, die neue Assistentin in der Kanzlei, hat eine wirklich auffallende Ähnlichkeit mit ihr! Als diesbezügliche Anspielungen der Kollegen



The King of Queens: Season 4 - Disc 4

Location: Slot #

2001 *TV* **Rated** *FSK-0* Run Time 1:40

1.33:1 | DOLBY DIGITAL

Studio: Hanley Productions
Director: 22. Echte Wohltäter
Actors:
22. Echte Wohltäter, Kevin James, Leah Remini, Victor Williams, Patton Oswalt, Gary Valentine, Jerry Stiller, Marla Gibbs, Joe Flaherty, Marshaun Daniel, Nick Toth, Nick Benson, Timmy Deters, Nina Weithorn, Kevin James, Leah Remini, Victor Williams, Patton Oswalt, Gary Valentine, Jerry Stiller, Alex Skuby

Movie Overview:
04.22 (97) Echte Wohltäter (Patrons Ain't):
Weil die Heffernans 500 Dollar an die neue Schulbibliothek gespendet haben und nicht auf der Mäzenen-Tafel erscheinen, beschwert sich Carrie bei der Bibliotheksleitung. Dadurch sorgt sie allerdings für noch größere Verwirrung...
Doug und Carrie haben der Schulbibliothek 500 Dollar gespendet. Als die Bibliothek feierlich eingeweiht wird, erwartet Carrie natürlich, ihren Namen ganz oben auf der Tafel der Mäzene zu finden. Doch Fehlanzeige: Der Name Heffernan ist nirgendwo zu finden. Entrüstet beschwert sich Carrie bei der Bibliotheksleiterin. Dabei verwirrt sie die liebeswerte Dame so sehr, dass diese nun glaubt, Doug und Carrie hätten 5.000 Dollar gespendet. Prompt hängt ein riesiges Schild mit der Aufschrift "Doug und Carrie Heffernan Schulbibliothek" in der Schule. Doug ist der ganze Wirbel schrecklich unangenehm. Er versucht sein möglichstes, um ohne weitere Peinlichkeiten wieder aus der Nummer



Collection Number:

Die Kreuzritter - The Crusaders

Location: Slot #

2001 *Abenteuer* **Rated** *FSK-12* Run Time 3:15

2.35:1 Anamorphic | DOLBY DIGITAL

Studio: Lux Vide
Director: Dominique Othenin-Gira
Actors:
Slobodan Ninkovic, Rodolfo Corsato, Nebojsa Milanovic, Slobodan Custic, Alessandro Gassmann, Johannes Brandrup, Thure Riefenstein, Barbora Bobulova, Karin Proia, Uwe Ochsenknecht, Thomas Heinze, Dieter Kirchlechner, Franco Nero, Armin Mueller-Stahl

Movie Overview:
Im frühen Mittelalter kommt es nach der Rückkehr von Baron William aus dem Heiligen Land zu Auseinandersetzungen zwischen seinem eigenen Haus und dem Fürstenhaus zu Corrado. Als Baron William von den Corrados ermordet wird, flieht dessen Sohn Richard gemeinsam mit seinen Freunden Peter und Andrew in den nächsten Kreuzzug, bei dem es um die Befreiung Jerusalems geht. Bei der entscheidenden Schlacht im Heiligen Land kommt es zum Showdown.



Collection Number:

Mädchen Mädchen!

Location: Slot #

2001 *Komödie* **Rated** *FSK-12* Run Time 1:26

1.85:1 Anamorphic | DOLBY DIGITAL

Studio: Constantin Film
Director: Dennis Gansel
Actors:
Diana Amft, Felicitas Woll, Karoline Herfurth, Andreas Christ, Max Riemelt, Martin Reinhold, Ulrike Kriener, Germain Wagner, Florian Lukas, Henning Baum, Max Richter, Frederic Welter, Alexandra Schiffer, Arzu Bazman, Josephine Jacob, Thorsten Feller, Anke Schwiekowski, Thomas Feist, Elyas M'Barek, Patrick Reinemann, Elisabeth Scherer, Butz Ulrich Buse

Movie Overview:
Die drei Freundinnen Inken, Victoria und Lena haben ein Problem. Wie kommen sie endlich zu einem Orgasmus?

Andere Mädchen, wie die attraktive Chayenne, scheinen dagegen wahre Meister in der Kunst der Liebe zu sein. Bei einem Volleyballmatch müssen Inken, Victoria und Lena betreten zuhören, wie Chayenne mit ihren multiplen Orgasmen angibt. Also macht Inken Schluss mit ihrem Freund und gibt eine Kontaktanzeige auf, Victoria flirtet übers Internet und Lena verliebt sich unsterblich in Nick, den Schwarm aller Mädchen. Nach einigen vergeblichen Versuchen kommen Lena, Inken und Victoria deprimiert zu dem Schluss, dass Orgasmen sowieso nur eine Erfindung der Männer sind, um die Frauen rumzukriegen. Darauf können sie verzichten! Aber meistens kommt es anders, als man denkt - ein turbulenter Sommer beginnt...



Collection Number:

Die Männer Ihrer Majestät: Special Editi

Location:

Slot #

2001 *Komödie* **Rated** *FSK-12* Run Time 1:32

2.35:1

Anamorphic

Studio: Atlantic Streamline
Director: Stefan Ruzowitzky
Actors:
Matt LeBlanc, Eddie Izzard, James Cosmo, Nicolette Krebitz, David Birkin, Edward Fox, Udo Kier, Oliver Korittke, Karl Markovics, Sissi Perlinger, Holger Speckhahn, Pip Torrens, Maria Petz, Heinrich Herki, Paul Williamson, Susie Trayling, Cassandra Holliday, Gillian Hanna, Andreas Lust, Liliana Nelska, Aniko Guiz, Julian Rivett

Movie Overview:
Der draufgängerische US-Major O'Rourke muss eine waghalsige Mission bewältigen. Er soll mit einer kleinen Gruppe mehr oder minder Freiwilliger einen Enigma-Dekoder stehlen. Doch keiner seiner Pläne für die Spionage-Aktion scheint erfolgversprechend. Nachdem im Kriegsdeutschland auch die letzten Männer an die Front geschickt werden, sind im Land nur noch Frauen zurückgeblieben. Eine Truppe als "Deutsche" verkleideter Männer würde also sofort auffliegen.
Nur eine Idee scheint kein Aufsehen zu erregen: eine Handvoll Frauen...



Collection Number:

Die Monster AG

Location:

Slot #

2001 *Animation* **Rated** *FSK-6* Run Time 1:28

1.33:1

Studio: Walt Disney Pictures
Director: Pete Docter
Actors:
John Goodman, Billy Crystal, Mary Gibbs, Steve Buscemi, James Coburn, Jennifer Tilly, Bob Peterson, John Ratzenberger, Frank Oz, Daniel Gerson, Steve Susskind, Bonnie Hunt, Jeff Pidgeon, Sam Black, Jack Angel, Bob Bergen, Rodger Bumpass, Gino Conforti, Jennifer Darling, Patti Deutsch, Pete Docter

Movie Overview:
Weltweit ein Meilenstein in der Computeranimation. Mit diesem zweifach Oscar®-prämierten* Kinoerfolg haben sich die Schöpfer von „Das große Krabbeln" selbst übertroffen.

Zum ersten Mal wird verraten, wie Monster wirklich sind. Und es ist kaum zu glauben: Da gibt es Angsthasen und Draufgänger, Schussel und Streber, Sensibelchen und Schlauköpfe. Die absoluten Superstars in der Monsterwelt sind der riesige, gutmütige Sulley und sein vorlauter, glubschäugiger Assistent Mike.

Doch eines Tages geschieht etwas, was eigentlich nie, aber auch wirklich nie hätte passieren dürfen: Ein Menschenkind ist in die Monsterwelt gelangt. Sofort gerät dort alles völlig aus den Fugen, denn Kinder gelten in der Monsterwelt als hochgradig giftig! Nur Sulley schließt die kleine Buh in sein großes Herz uund



Collection Number:

Pakt der Wölfe

Location:

Slot #

2001 *Action* **Rated** *FSK-16* Run Time 2:23

2.35:1

Studio: Le Studio Canal+
Director: Christophe Gans
Actors:
Samuel Le Bihan, Vincent Cassel, Émilie Dequenne, Monica Bellucci, Jérémie Rénier, Mark Dacascos

Movie Overview:

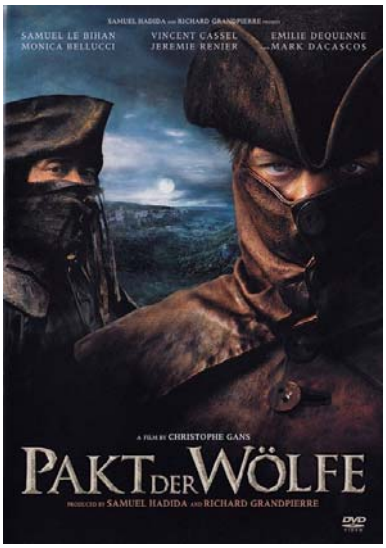

Collection Number:

Plan B

Location: Slot #

2001 **Rated** *FSK-12* Run Time 1:36

2.35:1 Anamorphic

Studio: Half Moon Ent.
Director: Greg Yaitanes
Actors:
Frank Pellegrino, Paul Sorvino, Anthony De Sando, Diane Keaton, Nick Sandow, Glenn Cruz, Raymond Franza, Louis Vanaria, Bruno Iannone, Maury Chaykin, Bob Balaban, John Ventimiglia, Traci Ann Wolfe, Natasha Lyonne, Michael Allinson, Burt Young, John Rothman

Movie Overview:
Fran (Diane Keaton) ist eine etwas tolpatschige Frau, die bei Joe Maloni (Paul Sorvino), dem Bruder ihres Mannes, der ein eiskalter Mafosi-Boss ist, einen Job als Buchhalterin bekommt. Joe hatte zuvor seinen eigenen Bruder getötet. Doch Fran hat unerwartete Talente: Als Joe und Fran in einen Hinterhalt geraten, schießt Fran panisch um sich und tötet dabei die feindlichen Mafiosi. Nun will Joe sie als Auftragskiller einsetzen. Doch dies liegt gar nicht in Frans Natur, und statt die Opfer zu töten, bringt sie sie im Haus ihres Bruders unter. Aber schon bald fliegt das ganze auf, und Fran muss sich Joe stellen...



Collection Number:

Schwer verliebt

Location: Slot #

2001 *Komödie* **Rated** *FSK-6* Run Time 1:49

Chick Flick! 1.85:1 Anamorphic

Studio: Twentieth Century Fox
Director: Bobby Farrelly
Actors:
Gwyneth Paltrow, Jack Black, Jason Alexander, Joe Viterelli, Rene Kirby, Bruce McGill, Tony Robbins, Susan Ward, Zen Gesner, Brooke Burns, Rob Moran, Joshua "Li'iBoy" Shintani, Kyle Gass, Laura Kightlinger, Nan Martin, Sasha Joseph Neulinger, John E. Jordan, Jill Christine Fitzgerald, Erinn Bartlett, Fawn Irish, Daniel Greene, Danny Murphy

Movie Overview:
Als Kind musste Hal (Jack Black) seinem sterbenden Vater versprechen, dass er bei Frauen auf perfekte Rundungen, statt auf innere Werte achtet. Kein Wunder, dass der erwachsene Hal nur einen Frauentyp nachsteigt: dem Superweib! Auch wenn er sich unwiderstehlich findet, so ist er (klein, dick, erfolglos) nicht gerade das, was Frauen schwach macht. Als ihm jedoch ein Persönlichkeits-Guru mittels Hypnose zu einer „neuen“ Sehweise verhilft, stehen ihm schwergewichtige Veränderungen ins Haus. Hal's neue Traumfrau heißt Rosemary (Gwyneth Paltrow), ist witzig, klug, schön ... und sie steht auf ihn! Dank seiner neuen Wahrnehmung bleibt ihm allerdings eine XXL-Winzigkeit verborgen: 300 Pfund Lebendgewicht!

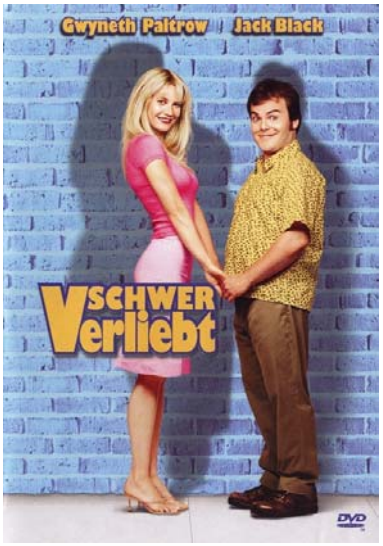

Collection Number:

The Score: Audio Video Foto Bild 11/20(

Location: Slot #

2001 *Action* **Rated** *FSK-12* Run Time 1:59

2.35:1 Anamorphic

Studio: Mandalay Pictures
Director: Frank Oz
Actors:
Robert De Niro, Edward Norton, Marlon Brando, Angela Bassett, Gary Farmer, Paul Soles, Jamie Harrold, Serge Houde, Jean Rene Quellet, Martin Drainville, Claude Despins, Richard Waugh, Mark Camacho, Marie-Josee D'Amours, Gavin Svensson, Thinh Truong Nguyen, Carlo Essagian, Christian Tessier, Lenie Scoffie, Bobby Brown, Maurice Demers

Movie Overview:
Nick (Robert De Niro) ist ein erfahrener Safe-Knacker. Obwohl er nur im Ausland arbeitet, läßt er sich von seinem Hehler Max (Marlon Brando) und dem Neuling Jack (Edward Norton) zu einem Coup in seiner Heimatstadt Montreal überreden. Die Beute ist zu verlockend: ein altes Königszepter von unschätzbarem Wert. Doch es liegt in dem schwer bewachten Zollamt.

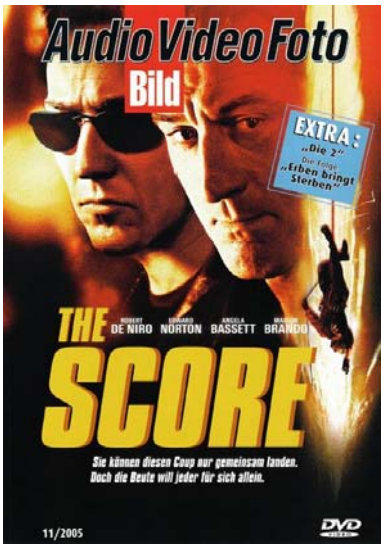

Collection Number:

Shrek: Der tollkühne Held

Location: Slot #

2001 *Animation* **Rated** *FSK-0* Run Time 1:27

1.78:1 Anamorphic

Studio: DreamWorks Pictures
Director: Andrew Adamson
Actors:
Mike Myers, Eddie Murphy, Cameron Diaz, John Lithgow, Vincent Cassel, Peter Dennis, Clive Pearse, Jim Cummings, Bobby Block, Chris Miller, Cody Cameron, Kathleen Freeman, Michael Galasso, Christopher Knights, Mike Myers, Simon J. Smith, Christopher Knights, Conrad Vernon, Jacquie Barnbrook, Guillaume Aretos, John Bisom

Movie Overview:
Ein grüner Held erobert die Welt! Shrek, der liebenswerte Riese, löste ein internationales Kinophänomen aus und inspirierte die Phantasie der Zuschauer auf der ganzen Welt! Die Presse nennt SHREK "den ultimativen Film für die ganze Familie" (*TV Movie*)!

Erleben Sie jeden aberwitzigen Moment der mitreißenden Geschichte von Shrek, der mit Hilfe seines liebenswert-vorlauten Esels mutig aufbricht, um die eigenwillige Prinzessin Fiona zu retten und damit seinen geliebten Sumpf von dem fiesen Lord Farquaad zurückzuerobern.

Entzückend respektlos und "SHREK-lich schön" (BILD)! Ein monstermäßiges Abenteuer, das man immer und immer wieder sehen will.



Collection Number:

Soulkeeper

Location: Slot #

2001 *Horror* **Rated** *FSK-18/KJ* Run Time 1:41

1.33:1

Studio: RCV
Director: Darin Ferriola
Actors:
Rodney Rowland, Kevin Patrick Walls, Robert Davi, Tom 'Tiny' Lister Jr., Brad Dourif, Karen Black, Deborah Gibson, Ali Landry, Jack Dorner, Keith Coogan, Ty Treadway, William Bassett, Sam Scarber, Ed Trotta, Cheryl Kennard, Fiona MacGregor, Brandi Sherwood, Jaime Bergman, Steffiana De La Cruz, Brian Drillinger, Howard Berger, Vincent Berry

Movie Overview:
Die verdammten Seelen der Unterwelt fangen an nach oben zu steigen, als zwei unbedeutende Diebe ein altes Relikt stehlen. Unbewusst beschwören sie einen Dämonenführer der Heiden, der um verlorene Seelen betet, herauf. Mit Hilfe eines geheimnisvollen "Dark Angel" kämpfen die beiden gegen feuerspuckende Monster und reizende "Sirenen", um das Relikt wieder zu bekommen und die Menschlichkeit zu sichern.

Ergreifende Spannung und visuelle Effekte liefern einen erstaunlichen "Thrill" für Fans der Action und des Horrors.

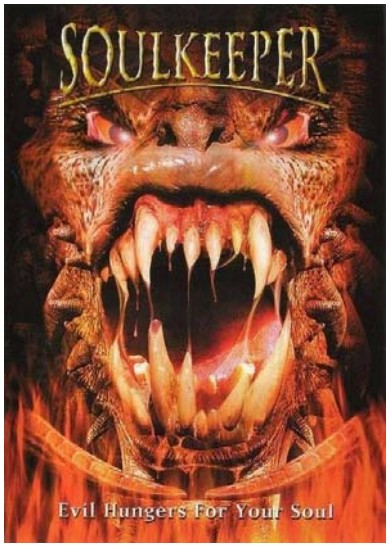

Collection Number:

Das Versprechen: Verleihversion

Location: Slot #

2001 *Spannung/Thriller* **Rated** *FSK-12* Run Time 1:59

2.35:1 Anamorphic

Studio: Morgan Creek
Director: Sean Penn
Actors:
Patricia Clarkson, Beau Daniels, Benicio Del Toro, Dale Dickey, Wendy Morrow Donaldson, P. Adrien Dorval, Aaron Eckhart, Shawn Henter, Kathy Jensen, Taryn Knowles, Nels Lennarson, Costas Mandylor, J. J. McColl, Gordon May, Gardiner Millar, Helen Mirren, Adam Nelson, Jack Nicholson, Tom Noonan, Michael O'Keefe, Tony Parsons, Robin Wright Penn

Movie Overview:
Ein entsetzliches Verbrechen - ein Hauptverdächtiger, der gesteht und sich gleich danach selbst richtet - ein Fall für die Akten? Nicht für Jerry Black, den alten Haudegen der Mordkommission, der einen Tag vor der Pensionierung steht. er hat seine eigene Theorie zu dem mysteriösen Fall und er hat den Eltern des Opfers geschworen, dass er den Mörder ihrer Tochter findet. Aber noch ahnt Jerry Black nicht, welchen Preis er zahlen muss, um sein Versprechen einzulösen...



Collection Number:

Wasabi

Location: Slot #

2001 *Action* **Rated** *FSK-12* Run Time 1:34

2.35:1

Studio: Europacorp.
Director: Gerard Krawczyk
Actors:
Jean Reno, Michel Muller, Ryoko Hirosue, Carole Bouquet, Yoshi Oida, Christian Sinniger, Alexandre Brik, Jean Marc Montalto, Véronique Balme, Fabio Zenoni, Haruhiko Hirata, Michel Scourneau, Jacques Bondoux, Osamu Tsuruya, Akihiro Nishida, Anthony Decadi, Yann Epstein, Ludovic Berthillot, Élodie Frenck, Stefan Sao Nelet, Dorothée Briére, Karine Stoffer

Movie Overview:
Die brutale Art von Polizist Hubert Fiorentini kommen bei seinem Chef nicht besonders gut an. Da erreicht ihn plötzlich ein Anruf aus Japan: Miko - seine große Liebe, vor 20 Jahren verschwunden - ist unter mysteriösen Umständen ums Leben gekommen. Er fliegt sofort dorthin und entdeckt, dass er eine Tochter hat: Yumi ist die Erbin des riesigen Vermögens seiner Ex-Geliebten. Das macht sie zum Ziel der japanischen Yakuza...

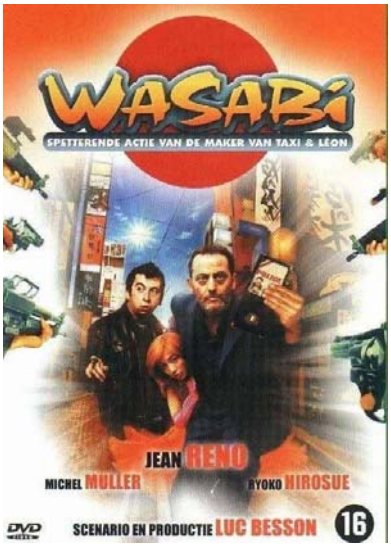

Collection Number:

Weil es dich gibt: DTS

Location: Slot #

2001 *Romanze* **Rated** *FSK-0* Run Time 1:40

Chick Flick! 1.78:1 Anamorphic

Studio: Miramax Film Corp.
Director: Peter Chelsom
Actors:
Lilli Lavine, Michael Guarino, Abdul Alshawish, John Cusack, Kate Beckinsale, Ann Talman, Crystal Bock, Stephen Bruce, David Sparrow, Gary Gerbrandt, Jeremy Piven, Bridget Moynahan, Kate Blumberg, Ron Payne, Marcia Bennett, Victor Young, Eve Crawford, Reggi Wyns, Evan Neuman, John Corbett, Jamie Goodwin, John Ellison Conlee

Movie Overview:
Eine turbulente Liebeskomödie voller Herz, Witz und Vieler Verwicklungen.

Kurz vor Weihnachten begibt sich Sara (Kate Beckinsale, "Pearl Harbor") in den Festtagstrubel eines Kaufhauses in New York. Dort lernt sie zufällig den smarten Janathan (John Cusack, "American Sweethearts") kennen und beide sind sofort fasziniert voneinander. Spontan beschließen sie, den Rest des Tages miteinander zu verbringen. Doch als sie sich abends trennen, fordert Sara das Schicksal heraus: Sie schreibt ihre Telefonnummer in ein Buch, die Nummer von Jonathan auf eine Fünf-Dollar-Note und will dann beides in Umlauf bringen. Wenn sie die Dollarnote je wieder in die Hand bekomme und Jonathan das Buch, so glaubt sie, dann gehörten sie beide zusammen. Etwa zehn Jahre und zwei Verlobungen später denken die beiden wieder aneinander. Haben sie das Schicksal damals zu sehr herausgefordert? Jeder für sich macht



Collection Number:

Zoolander: Special Collector's Edition

Location: Slot #

2001 *Komödie* **Rated** *FSK-12* Run Time 1:25

2.40:1 Anamorphic

Studio: Paramount Pictures
Director: Ben Stiller
Actors:
Ben Stiller, Owen Wilson, Christine Taylor, Will Ferrell, Milla Jovovich, Jerry Stiller, David Duchovny, Jon Voight, Judah Friedlander, Nathan Lee Graham, Alexandre Manning, Asio Highsmith, Alexander Skarsgård, Donald Trump, Christian Slater, Tom Ford, Cuba Gooding Jr., Steve Kmetko, Tommy Hilfiger, Natalie Portman, Fabio, Lenny Kravitz

Movie Overview:
Das superdämliche Supermodel Derek Zoolander (Ben Stiller) will zum vierten Mal in Folge den Titel als "Männliches Model des Jahres" verteidigen. Doch zu seinem Entsetzen kürt die Jury diesmal den Newcomer Hansel (Owen Wilson) zum Sieger. Der machtbesessene Modezar Mugatu (Will Ferrell) wittert seine Chance und verwandelt Derek in eine Killermaschine.

Eine maßgeschneiderte Verschwörung! Zum Glück sind da der flippige Hansel und attraktive Accessoires wie Matilda (Christine Taylor), die Derek helfend zur Seite stehen. Wird es ihnen gelingen, die Welt für Supermodels wieder sicher zu machen?

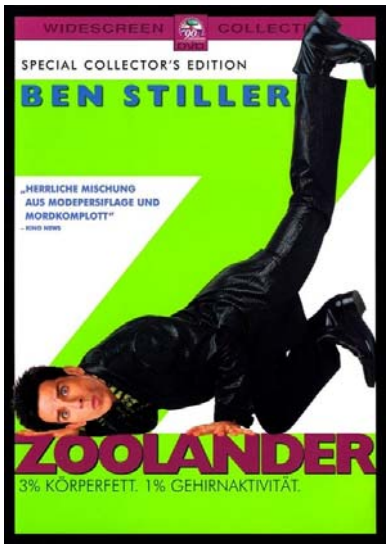

Collection Number:

The Arthaus Music DVD Video Sampler

Location: Slot #

2000 *Musik* **Rated** *FSK-0* Run Time 1:01

Anamorphic

Studio: Kinowelt
Director:
Actors:
Gino Quilico, Luciano Pavarotti, Mirella Freni, Waltraud Meier, Jon Frederic West, René Pape, Rachel Harnisch, Karita Mattila, Sara Mingardo, Bryn Terfel, Michael Schade, Kronos Quartet, Maria Callas

Movie Overview:
01) Georg Bizet - Carmen - 3:20 (Quilico;Mehta 1991) -Stereo
02) Giacomo Puccini - La Bohème - 3:54 (San Francisco Opera;Pavarotti, Freni; Severini 1988) Stereo
03) Richard Wagner - Tristan und Isolde - 6:47 (Meier; Bayerische Staatsoper, Mehta 1998 Stereo
04) W.A. Mozart - Le nozze di figaro - 2:36 (Pape; Berliner Staatsoper; Barenboim 1999) DD 5.1
05) W.A. Morart - Requiem - 4:25 (Berliner Philharmoniker; Abbado 1999) DD 5.1
06) Ludwig van Beethoven - Symphony No.5 - 3:12 (Gewanhausorchester; Blomstedt 1999) DD 5.1
07) Hazam El Din - Escalay - 7:38 (Kronos Quartet 1998) Stereo
08) Tschaikovsky - Sleeping Beauty - 4:47 (Cullberg Ballet; Mats Ek 1999) Stereo
09) Tschaikovsky - Swanlake - 2:10 (Ballet of the Berliner Staatsoper; Barenboim 1998) DD 5.1
10) Maria Callas - La Divina - 3:28 (1987) Mono

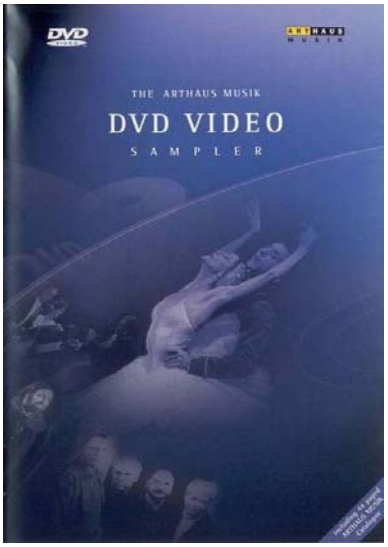

Collection Number:

Depeche Mode - The Videos 86-98

Location: Slot #

2000 *Musik* **Rated** Run Time 2:06

Studio:
Director:
Actors:

Movie Overview:

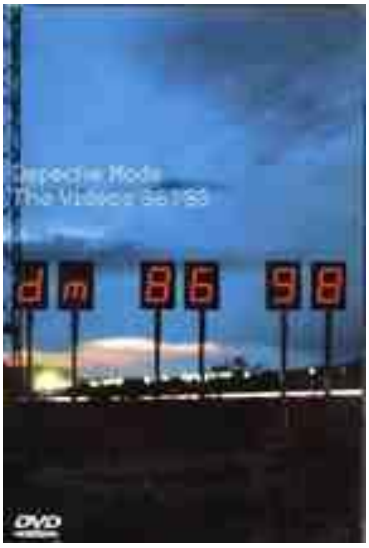

Collection Number:

Diablo II: Special Limited Edition

Location: Slot #

2000 *Fantasy* **Rated** *NR* Run Time 0:24

2.20:1

Studio: Blizzard
Director: Matt Samia
Actors:

Movie Overview:
Die originale Diablo II: Collector's Edition-DVD. Jetzt inklusive Diablo II Expansion-Preview!
• Regionalcode 2 (in 5 Sprachversionen, abspielbar auf jedem DVD-Player)
• Über 24 Minuten beeindruckende Videosequenzen
• Kurzfilm "The Calling"
• StarCraft- und WarCraft III-Trailer
• Making of Diablo II
u.v.m.

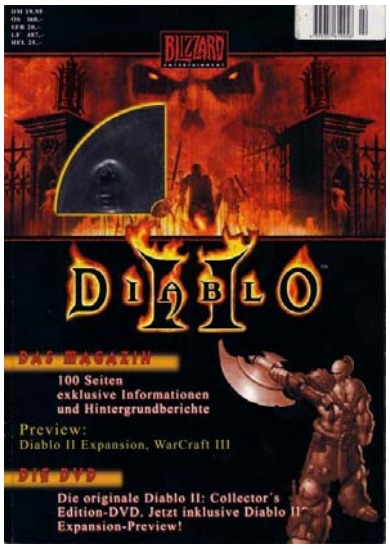

Collection Number:

Anatomie

Location: Slot #

2000 *Horror* **Rated** *FSK-16* Run Time 1:35

2.35:1 Anamorphic

Studio: Columbia Pictures
Director: Stefan Ruzowitzky
Actors:
Franka Potente, Benno Fürmann, Anna Loos, Sebastian Blomberg, Holger Speckhahn, Traugott Buhre, Oliver K. Wnuk, Arndt Schwering-Sohnrey, Andreas Günther, Antonia Cäcilia Holfelder, Rüdiger Vogler, Barbara-Magdalena Ahren, Werner Dissel, Gennadi Vengerov, Thomas Meinhardt, Simon Schwarz, Alexander Liegl, Martin Pölcher, Christoph Hagen Dittmann, Berrin Alganer-Lenz

Collection Number:

Movie Overview:

Für die ehrgeizige Medizinstudentin Paula (Franka Potente) geht ein Traum in Erfüllung: Sie wird zu einem Elitekurs in Anatomie bei dem berühmten Heidelberger Professor Grombek zugelassen. Doch die Freude wandelt sich schnell in jähes Entsetzen, als vor Paula auf dem Seziertisch ein junger Mann liegt, der tags zuvor noch quicklebendig war. Allen Warnungen zum Trotz stellt Paula Nachforschungen an und stößt schon bald auf einen mysteriösen Geheimbund, der in den Gemäuern des ehrwürdigen Instituts sein Unwesen treiben soll. Dass sie sich damit selbst in Lebensgefahr bringt, merkt Paula erst spät – sehr, sehr spät ...

Ein Horror-Thriller von Stefan Ruzowitzky („Tempo“, „Die Siebtelbauern“): packend, gnadenlos spannend und bis zum letzten Moment voller Überraschungen. Der Kinokassen-Knüller mit Shootingstar Franka Potente („Lola rennt“), Benno Fürmann („Der Eisbär“, „St. Pauli Nacht“), TV-Moderator Holger Speckhahn,

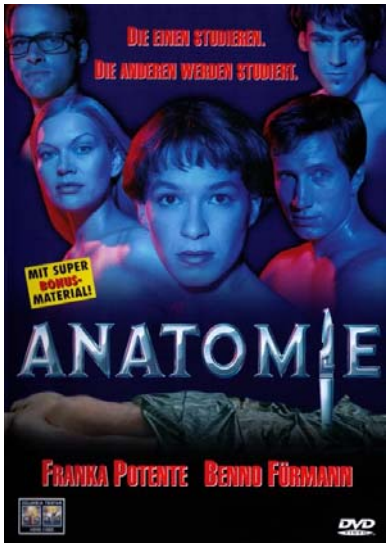

Cast Away - Verschollen: Special Editio

Location: Slot #

2000 *Drama* **Rated** *FSK-12* Run Time 2:18

1.85:1 Anamorphic

Studio: DreamWorks Pictures
Director: Robert Zemeckis
Actors:
Paul Sanchez, Lari White, Leonid Citer, David Allen Brooks, Yelena Papovic, Valentina Ananyina, Semion Sudarikov, Tom Hanks, Peter von Berg, Dmitri S. Boudrine, François Duhamel, Michael Forest, Viveka Davis, Nick Searcy, Jennifer Choe, Helen Hunt, Nan Martin, Anne Bellamy, Dennis Letts, Wendy Worthington, Skye McKenzie, Valerie Wildman

Collection Number:

Movie Overview:

Eine unvergessliche Reise voller Hoffnung, Mut und Überlebenskraft

Mit einer der überragendsten schauspielerischen Leistungen aller Zeiten überzeugt Tom Hanks als FedEx-Systemingenieur Chuck Noland. Als ihn eines Tages ein dramatischer Flugzeugabsturz auf eine einsame Insel verschlägt, wird Chucks vom Uhrzeiger bestimmte Existenz unverhofft auf den Kopf gestellt. Während er am Ende der Welt ums nackte Überleben kämpft, wird ihm bewusst, dass seine Odyssee gerade erst begonnen hat...

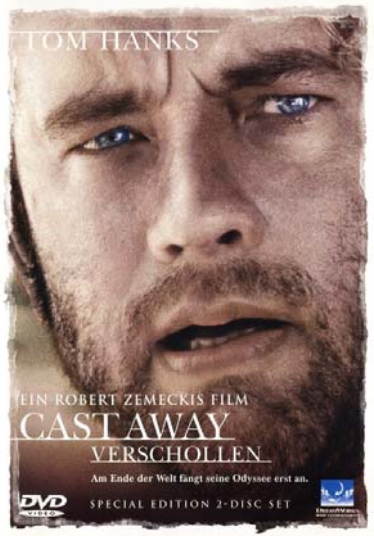

Chicken Run - Hennen rennen: Deluxe V

Location: Slot #

2000 *Animation* **Rated** *FSK-6* Run Time 1:21

1.85:1 Anamorphic

Studio: Aardman Animations
Director: Peter Lord
Actors:
Ingolf Lück, Heidrun Bartholomäus, April Hailer, Dagmar Biener, Regina Lemnitz, Hans Teuscher, Barbara Rathey, Klaus Sonnenschein, Gerald Schaale, Michael Pan, John Sharian, Jo Allen, Lisa Kay, Laura Strachan, Phil Daniels, Lynn Ferguson, Mel Gibson, Tony Haygarth, Jane Horrocks, Miranda Richardson

Collection Number:

Movie Overview:

Unglaubliche Action-Sequenzen, urkomische Slapstick-Einlagen und zahlreiche ironische Filmzitate - Chicken Run ist ein Traum in Plastilin und ganz ohne Digitaleffekte!

Die Hühner Ginger, Bunty, Babs und Mac sind fest entschlossen, ihrem Schicksal als Geflügelpastete zu entgehen, und träumen von einer grünen Welt jenseits ihrer eingezäunten Eierfarm. Doch so einfach ist es nicht, in die Freiheit zu gelangen: Die böse Mrs. Tweedy und ihr tumber Ehemann ertappen sie bei all ihren irrwitzigen und noch so ausgeklügelten Fluchtversuchen. Als der amerikanische Zirkus-Hahn Rocky auf der Hühnerfarm bruchlandet, sieht Ginger endlich den rettenden Ausweg: Sie und die anderen Hühner werden die Farm einfach fliegend verlassen und Rocky muss ihnen dabei helfen... Zusammen werden sie beweisen, dass sie keine dummen Hühner sind. Sie planen einen spektakulären und äußerst



Chocolat

Location: Slot #

2000 *Drama* **Rated** *FSK-6* Run Time 1:57



Chick Flick!

1.85:1

Anamorphic





Studio: Miramax Films
Director: Lasse Hallström
Actors:
Alfred Molina, Carrie-Anne Moss, Aurèlien Parent Koenig, Antonio Gil-Martinez, Hélène Cardona, Harrison Pratt, Gaelan Connell, Elisabeth Commelin, Ron Cook, Guillaume Tardieu, Hugh O'Conor, John Wood, Lena Olin, Peter Stormare, Leslie Caron, Juliette Binoche, Victoire Thivisol, Judi Dench, Michèle Gleizer, Dominique Mac'Avoy, Arnaud Adam, Christianne Gadd

Movie Overview:
Ein verschlafenes Städtchen in Frankreich im Jahr 1959. Der ewig gleiche Alltag wird nur durch den unerwarteten Einzug der geheimnisvoll schönen, jungen Vianne und ihrer Tochter in die Stadt unterbrochen. Vianne eröffnet eine Chocolaterie - und das auch noch mitten in der Fastenzeit. Ein wahrlich sinnliches Vergnügen beginnt: Trotz anfänglicher Skepsis können sich die Dorfbewohner der verführerischen Wirkung der süßen Köstlichkeiten nicht entziehen. Diese Wirkung reizt vor allem den selbsternannten Sittenwächter der Stadt, Bürgermeister Comte de Reynaud, der seinen Einfluss durch Vianne geschwächt sieht. Er beginnt, gegen sie zu intrigieren. Doch am Ende zählt nur Eines: **Die pure Lust am Leben!**

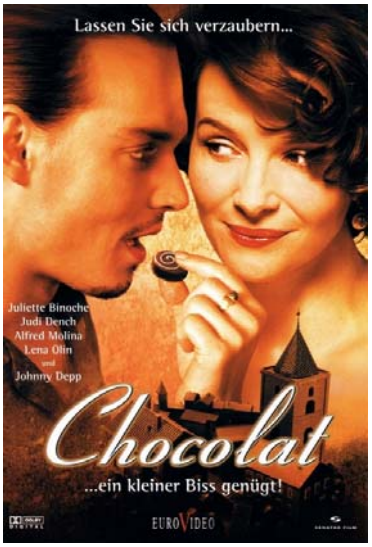

Collection Number:

Dinosaurier: Verleihversion

Location: Slot #

2000 *Animation* **Rated** *FSK-6* Run Time 1:19

1.85:1





Studio: Walt Disney Pictures
Director: Ralph Zondag
Actors:
Englische Stimmen, Alfre Woodard, Ossie Davis, Max Casella, Hayden Panettiere, D. B. Sweeney, Samuel E. Wright, Peter Siragusa, Julianna Margulies, Joan Plowright, Della Reese, Matt Adler, Sandina Bailolape, Edie Lehmann Boddinker, Zachary Bostrom, Catherine Cavadini, Holly Dorff, Greg Finley, Jeff Fischer, Barbara Iley, David Allen Kramer, Susan Stevens Logan

Movie Overview:
Disneys grandioser Kinoerfolg zeigt Dinosaurier so liebenswert, menschlich und zum Anfassen "echt" wie kein anderer Film! Durch revolutionäre Computeranimation und einzigartige Spezialeffekte wird eine faszinierende Welt lebendig ...

65 Millionen Jahre vor unserer Zeit und weit weg von seiner Heimat wird das Dinosaurier-Baby Aladar von einer Lemurenfamilie aufgezogen. Doch der riesige Spaß mit seinen kleinen Freunden Zini und Plio hat ein jähes Ende, als ein Meteoriteneinschlag sie zur Flucht zwingt. Aladar und seine Familie schließen sich einer Herde Dinosaurier an, die sich auf dem gefahrenvollen Weg in eine neue Heimat befindet ...

Eine abenteuerliche Expedition voller Mut, Freundschaft und Hoffnung beginnt!

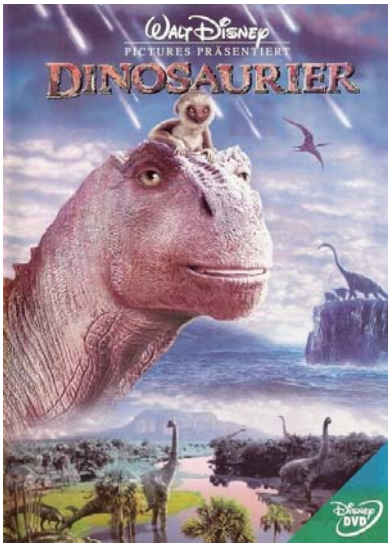

Collection Number:

The Dish

Location: Slot #

2000 *Komödie* **Rated** *FSK-6* Run Time 1:40

1.78:1

Anamorphic





Studio: Summit Entertainment
Director: Rob Sitch
Actors:
Sam Neill, Billy Mitchell, Roz Hammond, Christopher-Robin Street, Luke Keltie, Naomi Wright, Ben Wright-Smith, Beverley Dunn, Grant Thompson, Bille Brown, Bernard Curry, Kevin Harrington, Tom Long, Patrick Warburton, Roy Billing, Andrew S. Gilbert, Matthew Moore, Kerry Walker, Denise Roberts, Jeff Keogh, Jason Ritterman, Alexander Zent

Movie Overview:
Der Nr.-1-Kinohit aus Australien – diese ebenso skurrile wie charmante Komödie macht aus den ungewöhnlichen Begleitumständen der TV-Übertragung von Neil Armstrongs Mondlandung ein umwerfend witziges Spektakel.

Die Mondlandung von „Apollo 11“ steht kurz bevor. Und das kleine Städtchen Parkes spielt dabei eine wichtige Rolle. Dort steht, mitten auf einer Schafweide, „The Dish“ – ein riesiges Radioteleskop, das die Signale von „Apollo 11“ empfängt und die Bilder für ein Millionenpublikum vor den Fernsehgeräten umsetzen soll.

Alles läuft bestens, bis etwas Unvorhergesehenes passiert: Die Crew von „The Dish“, die unter ständiger Beobachtung durch die NASA-Mitarbeiter steht, verliert das Signal zu „Apollo 11“ und kann deshalb keine Bilder mehr empfangen.

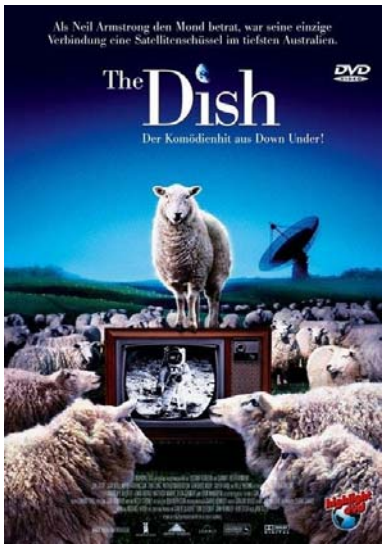

Collection Number:

Dragonheart: Ein neuer Anfang

Location: Slot #

2000 *Fantasy* **Rated** *FSK-6* Run Time 1:21

1.33:1

Studio: Universal Family & Hom
Director: Doug Lefler
Actors:
Chris, Harry Van Gorkum, Rona Figueroa, Matt Hickey, Henry O, Tom Burke, Robby Benson, Ken Shorter, John Woodnutt, Lubomir Misak, Karin Hayduova, Peter Hric, Imrich Strunar, Gustav Kyselica, Harry Van Gorkum, Vladimir Oktavec, Anthony O'Donnell, Vladimir Durdik, Stano Satko, Roman Jankovic, Peter Olgay

Collection Number:

Movie Overview:

Nach dem großen Erfolg von 'Dragonheart', der direk Platz I Kino- und Video-Charts erobern konnte, verfilmte das gleiche Produzenten-Team nun die lang ersehnte Fortsetzung dieses eindrucksvollen Fantasy-Spektakels. Mit perfekter Tricktechnik und aufwendigen Kulissen entstand ein wahres Feuerwerk an Fantasie und Humor. Ein episches Filmerlebnis mit Chris Masterson und der Stimme von Oli P. als "Drake" – noch magischer als der erste Teil!

In einer längst vergessenen Zeit trifft der junge Stallbursche Geoff (Chris Masterson) auf Drake, den letzten noch lebenden Drachen. Zusammen kämpfen sie gegen den engsten Berater des Königs, den bösen Lord Osric, der einzig und allein das Herz des Drachen für sich gewinnen will. Denn eine Prophezeiung besagt, dass derjenige, mit dem ein Drache freiwillig sein Herz und damit seine Kraft teilt, für immer unverwundbar ist.



Dumm gelaufen - Kidnapping für Anfäng

Location: Slot #

2000 *Komödie* **Rated** *FSK-12* Run Time 1:18

1.85:1
Anamorphic

Studio: Universal Pictures
Director: Scott Alexander
Actors:
Norm Macdonald, David Chappelle, Elaine Stritch, Danny DeVito, Daniel Benzali, Sherman Hemsley, Sarah Silverman, Malcolm Stewart, Lochlyn Munro, Brent Chapman, Brian Jensen, Shawn MacDonald, Kelly Fiddick, Helena Yea, Lorenzo Campbell, Damon Thornton, Lorena Gale, Sue Astley, Mark Acheson, Joanna Piros, Samantha Ferris, Brian Arnold

Collection Number:

Movie Overview:

Miss Crock (Elaine Stritch) ist eine Arbeitgeberin, wie sie schlimmer nicht sein könnte: sie zahlt schlecht, ist bösartig, alt und weiß absolut nicht, was sie an ihren Angestellten hat. Zumindest ist genau das die Meinung ihres Chauffeurs Willard Fillmore (Norm Macdonald), der sich selber am meisten leid tut. Doch dann kommt ihm eines Tages die perfekte Idee für den perfekten Racheplan. Zusammen mit seinem etwas hitzköpfigen Freund Rusty (Dave Chappelle) packt er die alte Dame an der einzig verwundbaren Stelle: ihrem geliebten, preisgekrönten Hund. Gegen ein horrendes Lösegeld wollen sie ihn wieder freilassen. Doch erstens kommt es anders und zweitens als man denkt: der Köter entwischt den beiden Schlaumeiern und rennt zurück zu Frauchen – dummerweise nachdem diese bereits einen völlig wirren Erpresserbrief erhalten hat. Für Miss Crock ist klar: irgendein Dummkopf hat ihren Chauffeur gekidnappt und erwartet ernsthaft, dass sie nun Lösegeld für ihn zahlen soll. Kurz vor dem endgültigen

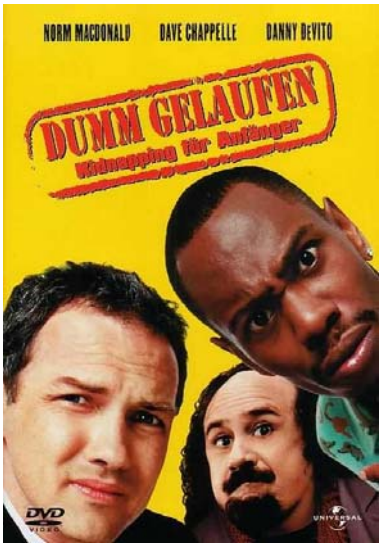

Ey Mann - Wo is' mein Auto?

Location: Slot #

2000 *Komödie* **Rated** *FSK-12* Run Time 1:20

1.85:1
Anamorphic

Studio: Twentieth Century Fox
Director: Danny Leiner
Actors:
Ashton Kutcher, Seann William Scott, Jennifer Garner, Marla Sokoloff, Kristy Swanson, David Herman, Hal Sparks, Charlie O'Connell, John Toles-Bey, Christian Middelthon, David W. Bannick, Turtle, Robert Clendenin, Mary Lynn Rajskub, Kevin Christy, Kristoffer Winters, Bill Chott, Michael Ray Bower, "Stuttering" John Melendez, Teressa Tunney, Linda Porter, Freda Foh Shen

Collection Number:

Movie Overview:

Nach einer durchzechten Nacht wachen die beiden Loser Jesse und Chester mit einem totalen Filmriss auf. Doch nicht nur ihre Erinnerung ist verschwunden, sondern auch Jesses Auto. Die beiden benebelten Vollidioten beschließen, Licht ins Dunkel ihrer Hirnzellen zu bringen und den Wagen zu suchen. Dabei stoßen sie auf immer größere Rätsel. Wieso ist ihr Kühlschrank randvoll mit Pudding? Was will der irre Straußenzüchter Pierre von ihnen? Warum tauchen plötzlich außerirdische Sexbomben und transsexuelle Stripper auf? Nach und nach kommen sie hinter die ganze durchgeknallte Wahrheit...



Ginger Snaps - Das Biest in Dir: Verleih

Location:

Slot #

2000 *Horror* **Rated** *FSK-18/KJ* Run Time 1:44

1.78:1

Anamorphic

Studio: Copper Heart Entertainn
Director: John Fawcett
Actors:
Emily Perkins, Katharine Isabelle, Kris Lemche, Mimi Rogers, Jesse Moss, Danielle Hampton, John Bourgeois, Peter Keleghan, Christopher Redman, Jimmy MacInnis, Lindsay Leese, Wendii Fulford, Ann Baggley, Graeme Robertson, Maxwell Robertson, Pak-Kong Ho, Bryon Bully, Steven Taylor, Nick Nolan

Collection Number:

Movie Overview:

Die Schwestern Ginger und Brigitte sind unzertrennlich. Sie verbindet ein tödlicher Schwur aus Kindheitstagen und die Faszination von Gewalt und Tod. Dies macht die beiden Schwestern zu krassen und unbeliebten Außenseitern an ihrer Highschool. Eines Nachts beschließen die Mädchen sich grausam an einer verhassten Mitschülerin zu rächen. Es kommt aber anders. Aus dem Nichts wird Ginger von einer blutrünstigen Bestie angegriffen und überlebt nur um Haaresbreite.

Und seit jener Nacht verändert sich Ginger auf grauenvolle Weise. Quer durch den verschlafenen Ort legt sie eine Spur aus Gewalt und Tod. Während ihre Mitschüler begeistert sind von der aggressiven und sexy Ginger, ahnt ihre Schwester Schlimmes und versucht mit aller Macht Gingers Verwandlung in einen mordenden Werwolf zu stoppen.

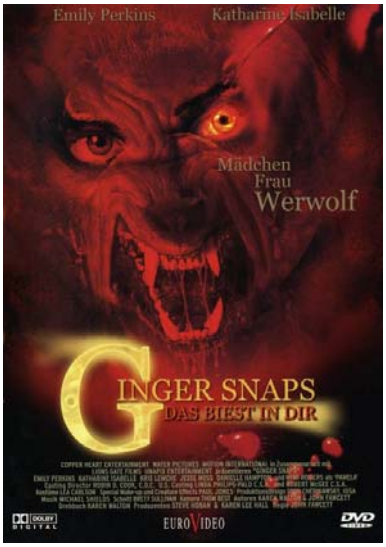

Italienisch für Anfänger

Location:

Slot #

2000 *Drama* **Rated** *FSK-12* Run Time 1:48

Chick Flick!

1.33:1

Studio: Zentropa Entertainments
Director:
Actors:
Anders W. Berthelsen, Anette Støvelbæk, Ann Eleonora Jørgensen, Peter Gantzler, Lars Kaalund, Sara Indrio Jensen, Karen-Lise Mynster, Rikke Wölck, Elsebeth Steentoft, Bent Mejding, Lene Tiemroth, Claus Gerving, Jesper Christensen, Merete Voldstedlund, Henning Jensen, Carlo Barsotti, Alex Nyborg Madsen, Steen Svare Hansen, Susanne Oldenburg, Martin Brygmann, Alexander Noval, Matteo Valese

Collection Number:

Movie Overview:

Einmal die Woche treffen sich in dem kleinen dänischen Städtchen der hitzige Kellner Hal-Finn, der schüchterne Concierge Jørgen Mortensen, die Frisöse Karen, Olympia, die ungeschickte Kuchenverkäuferin, und der neu zugezogene Pastor Andreas zum Sprachkurs "Italienisch für Anfänger". Doch hier werden nicht nur Vokabeln gepaukt. Nachdem jeder der Teilnehmer insgeheim in einen anderen verliebt ist, dient der Unterricht als unverfänglicher Treffpunkt. Selbst die temperamentvolle Italienerin Giulia nutzt dort die Gelegenheit zum Flirt. Als die Gruppe beschließt, die frisch erworbenen Kenntnisse in der Praxis zu erproben und einen Ausflug nach Venedig zu machen, kommen die Dinge endlich ins Rollen. In der Stadt der Verliebten angekommen, werfen alle ihre bisherige Zurückhaltung komplett über Bord...



Keine halben Sachen

Location:

Slot #

2000 *Komödie* **Rated** *FSK-16* Run Time 1:35

Chick Flick!

1.85:1

Anamorphic

Studio: Franchise Pictures
Director: Jonathan Lynn
Actors:
Bruce Willis, Matthew Perry, Rosanna Arquette, Michael Clarke Duncan, Natasha Henstridge, Amanda Peet, Kevin Pollak, Harland Williams, Carmen Ferlan, Serge Christiaenssens, Renée Madelaine Le Guerrier, Jean-Guy Bouchard, Howard Bilerman, Johnny Goar, Deano Clavet, Stephanie Biddle, Charles Biddle, Geoff Lapp, Gary Gold, Robert Burns, France Arbour, Sean Devine

Collection Number:

Movie Overview:

Das Leben des erfolglosen Zahnarztes „Oz“ Oseransky (Matthew Perry) könnte ganz einfach sein, gäbe es da nicht seine nervige Ehefrau (Rosanna Arquette), eine geldgierige Furie, die ihn wegen seiner Lebensversicherung lieber tot sehen würde. Doch plötzlich kommt Schwung in Oz' Leben, denn Jimmy „Die Tulpe“ Tudeski (Bruce Willis) zieht in das Haus nebenan. Jimmy ist ein knallharter Mafiakiller, auf der Flucht vor seinem ehemaligen Auftraggeber, der dafür sorgt, dass Oz' Leben nie mehr so sein wird, wie es einmal war. Plötzlich befindet er sich mitten in einem chaotischen Abenteuer, in dem eine Leiche nach der anderen seinen Weg pflastert und die Überlebenden am Ende zehn Millionen Dollar erwarten...

Action-Star Bruce Willis zeigt sich in dieser pechschwarzen Mafia-Komödie von seiner witzigsten Seite. Ein tolles Starensemble (u. a. Natasha Henstridge, Kevin Pollak, Michael Clarke Duncan) sorgt



The Kid - Image ist alles

Location: Slot #

2000 *Komödie* **Rated** *FSK-0* Run Time 1:40

1.85:1 Anamorphic

DOLBY DIGITAL

Studio: Walt Disney Pictures
Director: Jon Turteltaub
Actors:
Bruce Willis, Spencer Breslin, Emily Mortimer, Lily Tomlin, Jean Smart, Chi McBride, Daniel von Bargen, Dana Ivey, Susan Dalian, Stanley Anderson, Juanita Moore, Esther Scott, Deborah May, Vernee Watson Johnson, Jan Hoag, Melissa McCarthy, Elizabeth Arlen, Alexandra Barreto, John Apicella, Brian McGregor, Reiley McClendon, Brian Tibbetts

Movie Overview:
Superstar BRUCE WILLIS (Unbreakable, The Sixth Sense, Armageddon) macht in dieser erfrischenden Komödie eine unglaubliche Bekanntschaft. Er trifft sein achtjähriges Ich. Das Ergebnis: Sein Leben wird auf den Kopf gestellt!

Russ Duritz (BRUCE WILLIS) ist ein knallharter Imageberater und glaubt, mit seinem Leben zufrieden zu sein. Dann taucht kurz vor seinem 40. Geburtstag dieser kleine, pummelige Junge Rusty (SPENCER BRESLIN) auf. Nichts ungewöhnliches, bis auf ein entscheidendes Detail: Rusty ist niemand anderes als Russ selbst im Alter von acht Jahren. Der Kleine hält sein späteres Ich für den totalen Verlierer: 40, unverheiratet, kein Pilot und nicht mal einen Hund! Und auch Russ ist alles andere als begeistert von dem dicken, tollpatschigen Kind, das Erinnerungen weckt, die er lieber vergessen wollte...

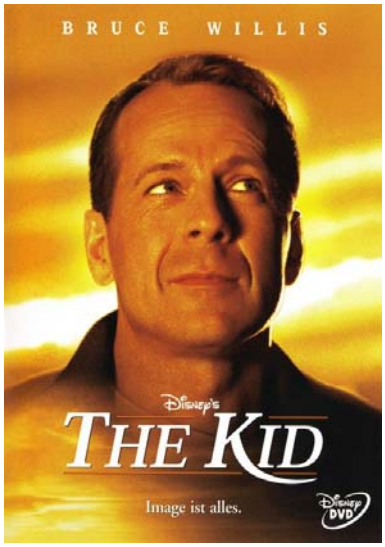

Collection Number:

The King of Queens: Season 3

Location: Slot #

2000 *TV* **Rated** *FSK-12* Run Time 8:57

1.33:1

DOLBY DIGITAL

Studio: Hanley Productions
Director: 1. Latin Lover
Actors:
1. Latin Lover, Kevin James, Leah Remini, Victor Williams, Jerry Stiller, Ford Rainey, Angelo Pagan, Alex Dodd, Ossie Mair, Marie Caldare, Kevin James, Leah Remini, Victor Williams, Jerry Stiller, Tom Amandes, Carol Ann Susi, David Stenstrom, Kevin James, Leah Remini, Victor Williams

Movie Overview:
Es ist so wunderbar, ein König zu sein! Kevin James ist zurück, um seinen Fans die größten Lacher zu liefern - als Paketbote Doug Heffernan in der dritten Staffel von KING OF QUEENS. In 25 umwerfend komischen Folgen müssen Doug, seine Frau Carrie (Leah Remini) und sein ewig nervender Schwiegervater Arthur (Jerry Stiller) solch ungeheuer anstrengende Lebenssituationen meistern wie Gotcha-Partys, Streiks in der Arbeit und Hüften, die schon mal weniger breit waren. Seien Sie zu Gast bei Doug, seinen besten Freunden und seiner liebenswerten Familie in dieser königlichen Sammlung feinster Comedy!

01. Latin Lover
02. Der Spaßvogel
03. Die Nulldiät
04. Der Ohrwurm
05. Der mit dem Geld tanzt
06. Wann ist ein Mann ein Mann



Collection Number:

The King of Queens: Season 3 - Disc 1

Location: Slot #

2000 *TV* **Rated** *FSK-12* Run Time 2:40

1.33:1

DOLBY DIGITAL

Studio: Hanley Productions
Director: 01. Latin Lover
Actors:
01. Latin Lover, Kevin James, Leah Remini, Victor Williams, Jerry Stiller, Ford Rainey, Angelo Pagan, Alex Dodd, Ossie Mair, Marie Caldare, Kevin James, Leah Remini, Victor Williams, Jerry Stiller, Tom Amandes, Carol Ann Susi, David Stenstrom, Kevin James, Leah Remini, Victor Williams

Movie Overview:
03.01 (51) Latin Lover (Do Rico):
Carrie entwickelt ein echtes Faible für Dougs heißblütigen Kollegen Rico. Doug lässt sich erst besänftigen, als Carrie die Latina in sich weckt. Aus Spaß imitiert Doug für Carrie den Latino-Akzent seines Arbeitskollegen Rico. Carrie macht diese Darbietung ganz scharf und sie verlangt immer öfter, dass Doug den 'Rico' gibt. Bei Doug wächst die Eifersucht und es kommt zum Streit. Als Carrie auf dem Sportplatz dann auch noch den wahren Rico kennen lernt, der sie mit seinem schweißglänzenden Oberkörper mächtig beeindruckt, fällt Doug in tiefe Depressionen. Da hilft es auch nichts, dass Rico sich nur für seine äußerst attraktive italienische Freundin Francesca interessiert. Carrie rettet die Situation, indem sie Doug ein Rollenspiel vorschlägt: Sie gibt die heißblütige Francesca und er spielt den wilden Rico. Währenddessen sitzen ihre beiden Vorbilder gelangweilt im Bett und streiten sich.



Collection Number:

The King of Queens: Season 3 - Disc 2 Location: Slot

2000 *TV* **Rated** *FSK-12* Run Time 2:40

1.33:1

Studio: Hanley Productions
Director: 08. Einmal und nicht wie
Actors:
08. Einmal und nie wieder, Kevin James, Leah Remini, Victor Williams, Jerry Stiller, Florence Henderson, Merrin Dungey, Patton Oswalt, Madison Lanc, Marshaun Daniel, Jasmin Wynd, Derek Luke, Kevin James, Leah Remini, Victor Williams, Jerry Stiller, Merrin Dungey, Marshuan Daniel, Kevin James, Leah Remini

Collection Number:

Movie Overview:

03.08 (58) Einmal und nie wieder (Dark Meet):
Carrie und Doug erinnern sich an ein denkwürdiges Thanksgiving mit Carries Eltern, bei dem sie ihren Mann schmählich im Stich ließ. Carrie und Doug geraten sich darüber in die Haare, wer von den beiden dem anderen als Erster seine Liebe gestanden hat. Dabei fällt ihnen ein denkwürdiges Thanksgiving ein. Damals traf Doug zum ersten Mal Arthur und seine damalige Frau Lily. Arthur und Lily gerieten im Verlauf des Festes in einen heftigen Streit, den Carrie versuchte zu schlichten. Das gelingt ihr jedoch nicht, und Carrie schämt sich vor Doug für das Irrenhaus, in dem sie lebt. Hals über Kopf verlässt sie das Haus ihrer Eltern. Als Doug schließlich auftaucht, muss er sich völlig alleine mit dem verrückten Paar auseinander setzten.

03.09 (59) In Flagranti (Twisted Sitters):
Als Deacon und Kelly für Deacon Babysitten, geraten



The King of Queens: Season 3 - Disc 3 Location: Slot

2000 *TV* **Rated** *FSK-12* Run Time 2:40

1.33:1

Studio: Hanley Productions
Director: 15. Vertreibung aus dem
Actors:
15. Vertreibung aus dem Paradies, Kevin James, Leah Remini, Victor Williams, Jerry Stiller, Merrin Dungey, Peter James Smith, Patricia McBride, Kevin James, Leah Remini, Victor Williams, Jerry Stiller, Patton Oswalt, Pamela Gordon, Kevin James, Leah Remini, Victor Williams, Jerry Stiller, Melody Thomas Scott, Peter Bergman

Collection Number:

Movie Overview:

03.15 (65) Vertreibung aus dem Paradies (Deacon Blues):
Doug beobachtet seinen besten Freund Deacon bei einem vermeintlichen Seitensprung und erzählt Carrie von dieser Beobachtung. Und die verlangt drakonische Maßnahmen...
Doug traut seinen Augen kaum, als er in einem chinesischen Restaurant mit ansehen muss, wie sich sein bester Freund Deacon mit einer anderen Frau trifft. Natürlich kann Doug die Klappe nicht halten und verpetzt Deacon bei Carrie. Die wiederum verlangt natürlich, dass Deacons Frau Kelly sofort von diesem Misstritt erfahren muss. Also stellt Doug seinen Freund zu Rede und erfährt, dass die beiden wirklich nur gemeinsam gegessen haben. Carrie ist dennoch der Meinung, dass dieses Verhalten einem Ehebruch gleichkommt und gebeichtet werden muss. Es entwickelt sich eine erbittert geführte Grundsatzdiskussion, die vor allem für Deacon Folgen



The King of Queens: Season 3 - Disc 4 Location: Slot

2000 *TV* **Rated** *FSK-12* Run Time 1:40

1.33:1

Studio: Hanley Productions
Director: 22. Schwimmende Nach
Actors:
22. Schwimmende Nachbarn, Kevin James, Leah Remini, Victor Williams, Jerry Stiller, Bryan Cranston, Patton Oswalt, Dee Dee Rescher, Alex Skuby, Kevin James, Leah Remini, Victor Williams, Jerry Stiller, Gavin McLeod, Gary Valentine, Sam McMurray, Jenny O'Hara, Kevin James, Leah Remini, Victor Williams

Collection Number:

Movie Overview:

03.22 (72) Schwimmende Nachbarn (Swim Neighbors):
Als ein Sturm den Zaun zwischen den beiden Grundstücken einreißt, schlagen die Sackskys vor, beide Gärten zusammenzulegen. Doch darauf haben Doug und Carrie nun wirklich keine Lust...
Ein starker Sturm hat den Zaun zwischen den Grundstücken der Heffernans und der aufdringlichen und nervtötenden Sackskys eingerissen. Daraufhin kommen die Sackskys sofort auf die Idee, dass man doch beide Gärten im Sinne einer noch besseren Nachbarschaft zusammenlegen könnte. Doch darauf haben Doug und Carrie nun wirklich keine Lust. Das wiederum verärgert die Sackskys, die aus Rache einen Swimmingpool in ihren Teil des Gartens bauen. Carrie schäumt daraufhin vor Wut, weil sie sich ganz empfindlich in ihrer Privatsphäre eingeschränkt und gestört fühlt. Sie versucht nun alles, um die ungeliebten Nachbarn zu verklagen, während Doug die Sache wie gewöhnlich viel pragmatischer sieht und erst mal bei



Ein Königreich für ein Lama

Location: Slot #

2000 *Animation* **Rated** *FSK-0* Run Time 1:15

1.66:1 Anamorphic

Studio: Walt Disney Pictures
Director: Mark Dindal
Actors:
David Spade, John Goodman, Eartha Kitt, Patrick Warburton, Wendie Malick, Kellyann Kelso, Eli Russell Linnetz, Stephen Anderson, Bob Bergen, Rodger Bumpass, Rob Clotworthy, Jennifer Darling, Patti Deutsch, John Fiedler, Miriam Flynn, Geri Lee Gorowski, Jess Harnell, Sherry Lynn, Danny Mann, Mickie McGowan, D. F. Reynolds

Collection Number:

Movie Overview:

Der junge, ausgeflippte Inka-König Kusco führt in seinem Palast ein dekadentes Luxusleben, das ihm seine herrschsüchtige, schrille Beraterin Isma neidet, da sie selbst gerne an seiner Stelle wäre. So schmiedet sie einen gemeinen Plan, um ihn zu beseitigen, der aber durch die Schusseligkeit ihres Assistenten Kronk dazu führt, dass Kusco „nur“ in ein sprechendes Lama verhext wird.

Allein und verlassen findet sich Kusco auf vier wackeligen Hufen mitten im Urwald wieder. Auf der abenteuerlichen Reise zurück, bei der so ziemlich alles schief geht, was nur schief gehen kann, sieht sich das „Anfänger“-Lama reißenden Wasserfällen und wilden Jaguarbanden ausgesetzt ... – und auch Isma ist ihm auf den Fersen! Aber zum Glück trifft Kusco auf den gutherzigen Bauern Patcha. Durch ihn lernt er die Bedeutung von Freundschaft und Hilfsbereitschaft kennen. Wird es Kusco mit der Unterstützung von



Les Miserables - Gefangene des Schick

Location: Slot #

2000 *Drama* **Rated** *FSK-12* Run Time 5:53

Chick Flick! 1.66:1 Anamorphic

Studio: Atlas Pictures
Director: Josée Dayan
Actors:
Gérard Depardieu, Christian Clavier, John Malkovich, Virginie Ledoyen, Enrico Lo Verso, Charlotte Gainsbourg, Asia Argento, Veronica Ferres, Jeanne Moreau, Giovanna Mezzogiorno, Vadim Glowna, Steffen Wink, Léopoldine Serre, Jérôme Hardelay, Michel Duchaussoy, Otto Sander, Christopher Thompson, Eric Averlant, Thomas Badek, Sacha Bourdo, Bernard Cherboeut, Cédric Chevalme

Collection Number:

Movie Overview:

Frankreich zu Beginn des 19.Jahrhunderts. Der Diebstahl eines Brotes wird Jean Valjean zum Verhängnis. Er wandert ins Zuchthaus, das er erst nach 20 Jahren wieder verlässt. Valjean beginnt unter anderem Namen ein neues Leben. In einer kleinen französichen Prvinzstadt avanciert er zum wohltätigen Bürgermeister. Doch seine Vergangenheit holt ihn ein in Gestalt von Kommisar Javert. Javert, der ehemalige Leiter des Zuchthauses, setzt sich zum Ziel, Valjeans wahre Identität ans Tageslicht zu bringen. In dem Kloster von Oberin Mere Innocente finden Valjean und seine Ziehtochter Cosette Unterschlupf. Valjeans Gefühle Cosette gegenüber sind keineswegs mehr nur väterlicher Natur. Doch Cosette, inzwischen zu einer jungen Frau erblüht, verliebt sich in den Studenten Marius, der mit seinen Gefährtn in Paris die Revolution vorbereitet. Während die politischen Ereignisse sich überschlagen, gehen Valjean und Javert in die letzte dramatische Runde

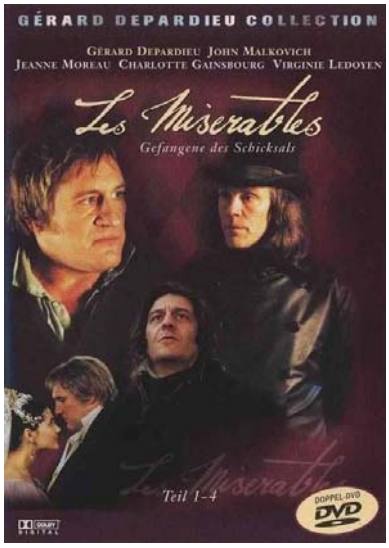

Lucky Numbers

Location: Slot #

2000 *Komödie* **Rated** *FSK-12* Run Time 1:41

1.85:1 Anamorphic

Studio: Le Studio Canal+
Director: Nora Ephron
Actors:
John Travolta, Lisa Kudrow, Tim Roth, Ed O'Neill, Michael Rapaport, Daryl Mitchell, Bill Pullman, Richard Schiff, Michael Moore, Sam McMurray, Michael Weston, Maria Bramford, Caroline Aaron, John F. O'Donohue, Colin Mochrie, Nick Loren, Jake Fritz, Emmy Laybourne, Ken Jenkins, Andrea Walters, Denalda Williams, Ginger Williams

Collection Number:

Movie Overview:

Wie betrügt man am besten die Staatliche Lotterie?

Russ Richards ist der allseits beliebte Wetterfrosch des Lokalfernsehens von Harrisburg, Pennsylvania. Nebenher betreibt er noch die Generalvetretung für Schneemobile, das auf Grund des schönen Wetters überhaupt kein Geld einbringt. Russ entschließt sich, etwas gegen seine Geldprobleme zu unternehmen. Zusammen mit der ebenso blonden wie schamlosen Crystal, der Lottofee, des Fernsehsenders, heckt er ein geradezu dumm-dreistes Komplott aus: Bei der nächsten Ziehung der Lottozahlen wollen die beiden selbst den Hauptgewinn einkassieren. Und tatsächlich: Die Manipulation der Lottokugeln gelingt und ihre Zahlen werden tatsächlich gezogen. Doch alles Weitere läiuft schief und schiefer - der grandiose Plan gerät zu einer Katastrophe mit unabsehbaren Folgen ...

"Lucky Numbers" beruht auf einer tatsächlichen



Meine Braut, ihr Vater und ich: Ultimate Location: Slot

2000 *Komödie* **Rated** *FSK-6* Run Time 1:43

1.85:1 Anamorphic

Studio: Universal Pictures
Director: Jay Roach
Actors:
Robert De Niro, Ben Stiller, Teri Polo, Blythe Danner, Nicole DeHuff, Jon Abrahams, Owen Wilson, James Rebhorn, Tom McCarthy, Phyllis George, Kali Rocha, Bernie Sheredy, Judah Friedlander, Peter Bartlett, John Elsen, Mark Hammer, Amy Hohn, William Severs, John Fiore, Marilyn Dobrin, Marci Reid, Frank Santorelli

Collection Number:

Movie Overview:

Greg Focker *(Ben Stiller)* ist glücklich: Als Krankenpfleger hat er nicht nur seinen Traumjob, er hat auch seine Traumfrau gefunden. Darum ist er fest entschlossen, Pam *(Teri Polo)* während eines Wochenendtrips zu ihren Eltern einen Heiratsantrag zu machen. Doch genau da ist der Haken – er muss zuerst ihren Vater fragen ... Aber Jack Byrnes (Oscar®-Gewinner *Robert De Niro)* Ex-CIA-Agent und Katzenfan, fährt sofort die Krallen aus! Gregs Kampf um Anerkennung wird durch fiese Zufälle und unglaubliche Missgeschicke torpediert. Das macht ihn in den Augen der ganzen Familie zum König des Chaos. Nur die geschockte Pam hält noch zu Greg. Dabei ist sie bald selbst überrascht, in eine menschliche Abbruchbirne verliebt zu sein ...

Der Regisseur von „Austin Powers“ bombadiert mit „Meine Braut, ihr Vater und ich“ die Zuschauer mit Lachsalven, wenn wahre Liebe verzweifelt versucht,



Memento Location: Slot

2000 *Spannung/Thriller* **Rated** *FSK-16* Run Time 1:49

2.35:1 Anamorphic

Studio: Newmarket Films
Director: Christopher Nolan
Actors:
Guy Pearce, Carrie-Anne Moss, Joe Pantoliano, Mark Boone Junior, Russ Fega, Jorja Fox, Stephen Tobolowsky, Harriet Sansom Harris, Thomas Lennon, Callum Keith Rennie, Kimberly Campbell, Marianne Muellerleile, Larry Holden, Buzz Visconti

Collection Number:

Movie Overview:

Rache ist die Aufgabe, die sich der ehemalige Versicherungsermittler Leonard Shelby (Guy Pearce) seit dem Vergewaltigungsmord an seiner Frau Catherine (Jorja Fox) gestellt hat. Ein beinahe aussichtsloses Unterfangen. Denn seit der schrecklichen Tat leidet Shelby an einem Verlust seines Kurzzeitgedächtnisses. Ohne seine Notizen, Fotos oder Tätowierungen am Körper, kann er sich an nichts mehr erinnern. Verzweifelt sucht er den Mörder seiner Frau. Der scheinbar so hilfreiche Teddy (Joe Pantoliano) und die mysteriöse Natalie (Carrie-Anne Moss) können ihm vielleicht helfen ... Ein Mann mit einer tödlichen Mission, auf dem Weg zurück zu einer schrecklichen Erkenntnis!

Ein raffinierter und innovativer Thriller. Die zweite Regiearbeit von Christopher Nolan („Insomnia“). Mit Guy Pearce („The Time Machine“, „Rules - Sekunden der Entscheidung“), Carrie-Anne Moss („Matrix 1-3“,



Miss Undercover Location: Slot

2000 *Komödie* **Rated** *FSK-12* Run Time 1:46

Chick Flick! 1.78:1 Anamorphic

Studio: Castle Rock Entertainme
Director: Donald Petrie
Actors:
Sandra Bullock, Michael Caine, Benjamin Bratt, Candice Bergen, William Shatner, Ernie Hudson, John DiResta, Heather Burns, Melissa De Sousa, Steve Monroe, Deirdre Quinn, Wendy Raquel Robinson, Asia DeMarcos, Ken Thomas, Gabriel Folse, Christopher Shea, Mary Ashleigh Green, Cody Linley, Eric Ian Goldberg, Daniel Kamin, Konstantin Selivanov, Mona Lee

Collection Number:

Movie Overview:

Die attraktive, aber vollkommen ungehobelte Agentin Gracie Hart soll als Undercoveragentin in die Wahl der Miss United States eingeschleust werden. Sie erhält den Auftrag, sich als „Miss New Jersey“ unter die Kandidatinnen zu mischen, um so ein geplantes Bombenattentat zu verhindern und den meistgesuchten Verbrecher der USA zu stellen.

Doch wie verwandelt man eine Frau, der Make-up und Glamour zuwider sind und die noch nicht einmal einen Kamm besitzt, in eine glaubwürdige Anwärterin für den Titel der schönsten Frau Amerikas? Ein eilig engagierter Trainer hat nur zwei Tage Zeit, die knallharte Kampfsportlerin auf ihre ungewohnte Rolle vorzubereiten – mit wahrhaft atemberaubenden Ergebnissen.

Superstar Sandra Bullock („Speed“, „Während du schliefst“) und Benjamin Bratt („Red Planet“, „Traffic“) in



Der Patriot

Location: Slot #

2000 *Action* **Rated** *FSK-16* Run Time 2:38

2.35:1 Anamorphic

Studio: Columbia Pictures
Director: Roland Emmerich
Actors:
Mel Gibson, Heath Ledger, Joely Richardson, Jason Isaacs, Chris Cooper, Tcheky Karyo, Rene Auberjonois, Lisa Brenner, Tom Wilkinson, Donal Logue, Leon Rippy, Adam Baldwin, Jay Arlen Jones, Joey D. Vieira, Gregory Smith, Mika Boorem, Skye McCole Bartusiak, Trevor Morgan, Bryan Chafin, Logan Lerman, Mary Jo Deschanel, Jamieson K. Price

Movie Overview:
South Carolina, 1776. Als englische Soldaten während des amerikanischen Unabhängigkeitskrieges sein Heim und seine Kinder bedrohen, steigt der friedfertige Familienvater Benjamin Martin (Mel Gibson) widerwillig zum nationalen Helden auf. Obwohl er der festen Überzeugung ist, dass Gewalt keine Lösung ist, muss er sich bald eingestehen, dass er seine Familie nur beschützen kann, indem er für die Freiheit einer jungen Nation kämpft ...

Roland Emmerich (Godzilla, ID4) gelang mit „Mel Gibson – Der Patriot“ ein emotional ergreifender, ebenso packender wie bildgewaltiger, spektakulär inszenierter Film mit Super-Star und Oscar®-Preisträger Mel Gibson (Braveheart) sowie Shooting-Star Heath Ledger (10 Dinge, die ich an dir hasse).

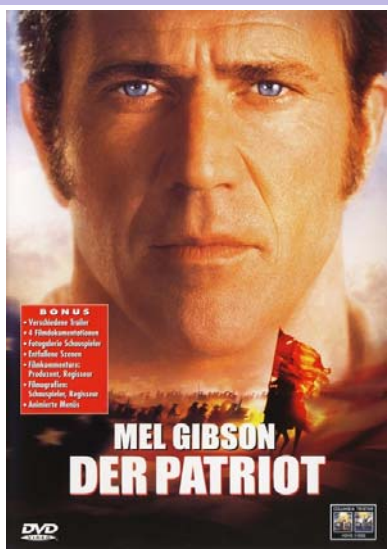

Collection Number:

Die Prophezeiung: Computer Bild 8/200(

Location: Slot #

2000 *Spannung/Thriller* **Rated** *FSK-16* Run Time 1:43

2.35:1 Anamorphic

Studio: Icon Entertainment
Director: Chuck Russell
Actors:
Kim Basinger, Jimmy Smits, Holliston Coleman, Rufus Sewell, Angela Bettis, Christina Ricci, Michael Gaston, Lumi Cavazos, Dimitra Arliss, Eugene Lipinski, Anne Betancourt, Ian Holm, Helen Stenborg, Matthew Lemche, Dan Warry-Smith, Elisabeth Rosen, Tony Del Rio, Nicole Lyn, Michael McLachlan, Jonathan Malen, Vince Corazza, David Eisner

Movie Overview:
Eine grausame Mordserie erschüttert New York!

Die Opfer sind allesamt Sechsjährige, geboren am selben Tag. Ihre Leichen weisen alle eine merkwürdige Wunde auf: ein Symbol aus dem 16. Jahrhundert, das für Satan steht.
FBI-Agent John Travis ist daher sofort alarmiert, als Maggie die Entführung ihrer nichte Cody anzeigt, die seit ihrer Geburt vor sechs Jahren bei ihr lebt. Aber auf legalem Weg ist den Kidnappern - Codys drogensüchtiger Mutter und ihrem neuen Man, dem mysteriösen Sektenführer Eric Stark - nicht beizukommen. Maggie versucht auf eigene Faust, Cody zurückzuholen, aber Stark hat mächtige Verbündete an seiner Seite. Ein dramatischer Kampf um Codys Seele entbrennt zwischen Maggie und den Mächten der Finsternis...



Collection Number:

Schatten der Wahrheit

Location: Slot #

2000 *Horror* **Rated** *FSK-16* Run Time 2:05

2.35:1 Anamorphic

Studio: Twentieth Century Fox
Director: Robert Zemeckis
Actors:
Michelle Pfeiffer, Katharine Towne, Miranda Otto, James Remar, Harrison Ford, Victoria Bidewell, Diana Scarwid, Dennison Samaroo, Jennifer Tung, Eliott Goretsky, Rachel Singer, Daniel Zelman, Ray Baker, Wendy Crewson, Amber Valletta, Joe Morton, Sloane Shelton, Tom Dahlgren, Micole Mercurio, Donald Taylor, James Hirahara

Movie Overview:
Dr. Norman Spencer (Harrison Ford) und seine hübsche Frau Claire (Michelle Pfeiffer) sind das, was man ein Traumpaar nennen könnte und seit sie ihr neues Haus bezogen haben, scheint die Ehe nahezu perfekt. Doch die Fassade beginnt gefährlich zu bröckeln, als Claire plötzlich unheimliche Stimmen hört und eine mysteriöse Frauenerscheinung zu sehen glaubt. Als sie ihrem Mann davon erzählt, stempelt er ihre Ängste als verrückte Wahnvorstellung ab. Verzweifelt sucht sie nach einer Erklärung für die Vorkommnisse, doch je näher sie der grauenvollen Wahrheit kommt, desto deutlicher wird, dass sich dieser Geist nicht so einfach vertreiben lässt...

Dieser Film wird an Ihren Nerven zerren - nachdem Sie ihn gesehen haben, werden Sie Ihre Badewanne mit anderen Augen betrachten. Oscar®-Gewinner Robert Zemeckis gelang ein spannungsgeladener Psycho-Thriller, der nicht zuletzt dank der



Collection Number:

Schule: Deluxe Widescreen Edition

Location: Slot #

2000 *Komödie* **Rated** *FSK-16* Run Time 1:35

2.35:1 Anamorphic

Studio: BMG Video
Director: Marco Petry
Actors:
Daniel Brühl, Jasmin Schwiers, Niels-Bruno Schmidt, Mina Tander, Tim Egloff, Lavinia Wilson, Christian Näthe, Axel Stein, Sebastian Kroehnert, Denis Moschitto, Aaron Tristan Hildebrand, Bettina Zimmermann, Elsa Schulz Gambard, Natalie Spinell-Beck, Antonia Reß, Michael Hanemann, Fabian Zapatka, Sonja Beck, Arnulf Schumacher, Henning Hoffsten, Oliver Grimm, Hubert Mulzer

Movie Overview:
24 Stunden aus dem Alltag einer Gymnasiasten-Gruppe, die kurz vor dem Abitur steht. Da ist etwa Dirk, eine Null in Mathe, der nur mit Hilfe des Strebers Karbrüggen die entscheidende Klausur schafft. Als Gegenleistung nimmt Dirk ihn auf eine Party mit, wo Karbrüggen in einer Nacht alles nachholt - Alkohol, Drogen, Sex -, was er bisher versäumt hat. Dann gibt es noch Markus, der spürt, dass die unbeschwerte Schulzeit bald vorüber ist. Vor lauter Grübelei vernachlässigt er seine Freundin, die sich daraufhin mit dem Weiberhelden Stone tröstet.

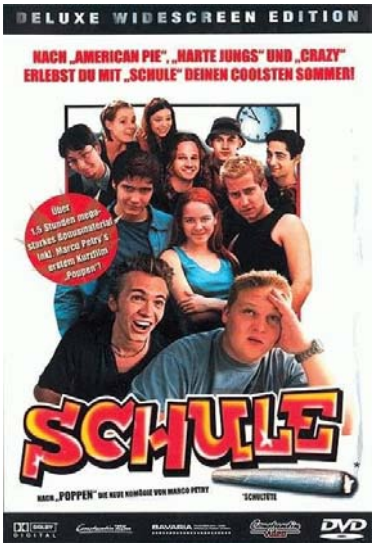

Collection Number:

Shadow of the Vampire

Location: Slot #

2000 *Horror* **Rated** *FSK-12* Run Time 1:32

1.78:1 Anamorphic

Studio: Splendid Entertainment
Director: E. Elias Merhige
Actors:
John Malkovich, Willem Dafoe, Udo Kier, Cary Elwes, Catherine McCormack, Eddie Izzard, John Aden Gillett, Nicholas Elliott, Ronan Vibert, Sophie Langevin, Myriam Muller, Milos Hlavac, Marja-Leena Junker, Derek Kueter, Norman Golightly, Patrick Hastert, Sacha Ley, Marie Paule van Roesgen, Jean Claude Croes, Christophe Crompin, Graham Johnston, Orian Williams

Movie Overview:
Bei den Dreharbeiten zum Stummfilmklassiker "Nosferatu" kommt es zu unheimlichen Zwischenfällen. Zunächst fühlen sich einige Mitglieder der Crew seltsam blutleer. Dann gibt es den ersten mysteriösen Todesfall. Was die Crew nicht ahnt: Um seine Dracula-Verfilmung so realistisch wie möglich zu drehen, engagierte der besessene Regisseur F.W. Murnau (John Malkovich, "Gefährliche Liebschaften") für die Hauptrolle einen echten Vampir (Willem Dafoe, "Platoon").

Als "Gage" versprach ihm Murnau das Blut der Hauptdarstellerin (Catherine McCormack, "Braveheart") in der Schlussszene. Doch der Blutdurst des Vampirs kann nicht so lange warten.

Regisseur Elias Merhige schuf einen der ungewöhnlichsten Vampirfilme aller Zeiten - düstere Horrorvision, schwarze Komödie und liebevolle

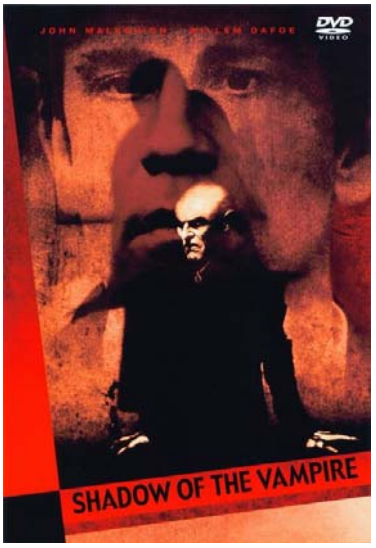

Collection Number:

Snatch - Schweine und Diamanten

Location: Slot #

2000 *Komödie* **Rated** *FSK-16* Run Time 1:43

1.85:1

Studio: Columbia Pictures
Director: Guy Ritchie
Actors:
Ade, William Beck, Andy Beckwith, Ewen Bremner, Jason Buckham, Mickey Cantwell, Nikki Collins, Teena Collins, Charles Cork, James Cunningham, Sorcha Cusack, Mickey Dee, Benicio Del Toro, Sam Douglas, Dennis Farina, Jason Flemyng, Adam Fogerty, Alan Ford, Robbie Gee, Goldie, Stephen Graham, Sid Hoare

Movie Overview:
Guy Ritchie (Drehbuchautor/Regisseur von Bube Dame König grAs) stellt sein Talent als Regisseur mit **SNATCH - SCHWEINE UND DIAMANTEN** ein weiteres Mal unter Beweis. Im Mittelpunkt dieses fast schon unverschämt amüsanten Films stehen ein missglückter Diamantenraub, ein zum Preisboxer avancierter verschrobener irischer Zigeuner... und ein äußert launischer Hund.

Turkish (Jason Statham) und **Thommy** (Stephen Graham), zwei reichlich unerfahrene Promoter für illegale Boxkämpfe, lassen sich naiverweise dazu einspannen, einen manipulierten Bare-Knuckle-Fight mit dem zwielichtigen örtlichen Gangsterboss **Brick Top** (Alan Ford) zu organisieren, der ebenfalls als Promoter im Geschäft ist. Doch alles geht schief, als der als Ersatzboxer angeheuerte irische Gipsy **One Punch Mickey O'Neil** (Brad Pitt) den Ausgang des Kampfs wider Erwarten "auf eigene Faust" bestimmt



Collection Number:

X-Men

Location: Slot #

2000 *Action* **Rated** *FSK-12* Run Time 1:40

2.35:1 Anamorphic

Studio: 20th Century Fox
Director: Bryan Singer
Actors:
Hugh Jackman, Patrick Stewart, Ian McKellen, Famke Janssen, James Marsden, Halle Berry, Anna Paquin, Tyler Mane, Ray Park, Rebecca Romijn-Stamos, Bruce Davison, Matthew Sharp, Brett Morris, Rhona Shekter, Kenneth McGregor, Shawn Roberts, Donna Goodhand, John E. Nelles, George Buza, Darren McGuire, Carson Manning, Scott Leva

Movie Overview:
Sie sind das nächste Glied in der Evolutionskette. Die X-Men, geboren mit einer einzigartigen genetischen Mutation, die ihnen außerordentliche Superkräfte verleiht. Die Augen von Cyclops können einen Energiestrahl aussenden, Jean Grey besitzt Fähigkeiten in Telepathie und Storm kann das Wetter manipulieren.
In einer mit Hass und Vorurteilen erfüllten Welt sind sie Ausgestoßene. Doch unter der Führung von Professor Charles Xavier (Patrick Stewart) haben sie gelernt ihre Fähigkeiten zum Wohl der Menschheit einzusetzen. Gemeinsam kämpfen sie darum, eine Welt zu beschützen, die sie fürchtet. Sie stellen sich der gefährlichsten Bedrohung der menschlichen Zivilisation: Magneto (Ian McKellen), ein skrupelloser Mutant, der die Zukunft in seine Gewalt bringen will - auch wenn es das Ende bedeutet... der Menschheit... oder der Mutanten.



Collection Number:

After Midnight

Location: Slot #

1999 *Action* **Rated** *FSK-16* Run Time 1:29

1.33:1

Studio: 99 Film Production
Director: Rolfe Kanefsky
Actors:
Alexis Arquette, Tamara Craig Thomas, Jennifer Lambert, Karim Prince, Scott Rinker, William Vogt, Carol Kane, Mark Collver, Robert Donavan, Matt Champagne, Jorge Garcia, Lloyd Kaufman, Richard Gabai, Khris Kaneff, Kira Reed, Daniel Anderson, Landall Goolsby

Movie Overview:
Ein langweiliger Abend, wie so viele davor. Die perfekte Lösung: Schnell in die nächste Videothek, ein paar coole Filme ausleihen und zu Hause eine abgefahrene Filmparty feiern. Zumindest ist das der Plan von vier Collegekids, als sie kurz vor Mitternacht beim Videodealer ihres Vertrauens auflaufen. Sie ahnen nicht, dass sie damit in eine Situation schlittern, die viel aufregender ist als das, was sie aus Filmen kennen. Denn auf einmal stecken sie mitten in einer Geiselnahme. Und das ist erst der Anfang einer Nacht, die keiner von ihnen jemals vergessen wird...

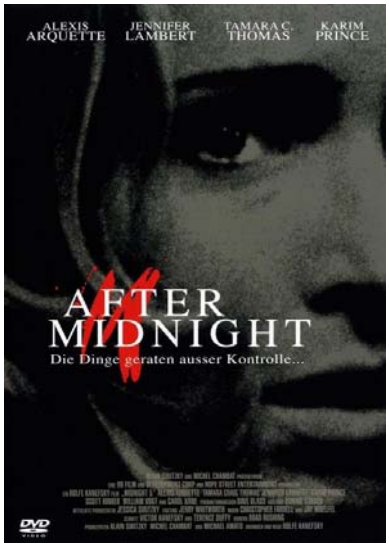

Collection Number:

Auf die stürmische Art

Location: Slot #

1999 *Komödie* **Rated** *FSK-6* Run Time 1:42

Chick Flick! 1.85:1 Anamorphic

Studio: DreamWorks Pictures
Director: Bronwen Hughes
Actors:
Sandra Bullock, Ben Affleck, Maura Tierney, Steve Zahn, Blythe Danner, Ronny Cox, Michael Fairman, Janet Carroll, Richard Schiff, David Strickland, Meredith Scott Lynn, George D. Wallace, Steve Hytner, John Doe, Jack Kehler, Anne Haney, Bert Remsen, Julie Ivey, Maia Lien, Franklin H. D. Ecker, Rafiki Smith, Carter Reedy

Movie Overview:
Ben (Ben Affleck) ist ein Mann, der hält, was er verspricht! Und seiner Verlobten Bridget (Maura Tierney) hat er die Ehe versprochen und dabei bleibt's! Was soll da noch schiefgehen? Alles! Ben wird geprüft! Gleich mehrere Wirbelstürme bringen sein geordnetes Leben durcheinander. Der eine fegt über Georgia, wo die Hochzeit stattfinden soll. Die andere Naturgewalt heißt Sarah (Sandra Bullock). Die ausgeflippte Chaotin ist genau die Sorte Mensch, die Ben bisher immer gemieden hat. Doch Schicksal oder gegenseitige Anziehungskraft - sie kommen nicht voneinander los. Kontrollfreak Ben stürmt von einer Katastrophe in die nächste. Sein Flugzeug stürzt beinahe ab, beim Trampen geraten die beiden an einen Wahnsinnigen und landen im Knast, ihr Zug geht in die falsche Richtung, ihr ganzes Geld wird geklaut. Die Irrfahrt durch die Lande wird zur Achterbahn der Gefühle.



Collection Number:

Austin Powers: Spion in geheimer Missi

Location: Slot #

1999 *Komödie* **Rated** *FSK-12* Run Time 1:31

2.35:1
Anamorphic

Studio: New Line Cinema
Director: Jay Roach
Actors:
Burt Bacharach, Elvis Costello, Will Ferrell, Woody Harrelson, Kristen Johnston, Charles Napier, Willie Nelson, Tim Robbins, Rebecca Romijn Stamos, Jerry Springer, Fred Willard, Mike Myers, Mike Myers, Mike Myers, Heather Graham, Michael York, Robert Wagner, Rob Lowe, Seth Green, Mindy Sterling, Verne J. Troyer, Elizabeth Hurley

Movie Overview:

MIKE MYERS
ist Powers - Austin Powers, Spion im Dienst Ihrer Majestät

SEINE MISSION:
Pop secret!

SEINE GESCHICHTE:
per Zeitmaschine zurück in die wilden 60er.

SEIN AUFTRAG:
Gemeinsam mit Felicity Schickfick - seiner bezaubernden Assistentin - soll er Dr. Evil davon abhalten, die Weltherrschaft an sich zu reißen. Eigentlich ein Klacks für unseren Topagenten. Doch Dr. Evil hat einen vernichtenden Plan, der nicht nur die Welt, sondern auch Austins Männlichkeit für immer zerstören könnte...

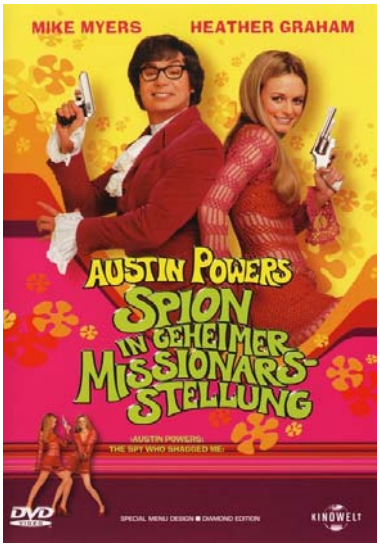

Collection Number:

Bang Boom Bang - Ein todsicheres Ding

Location: Slot #

1999 *Krimi* **Rated** *FSK-16* Run Time 1:45

1.85:1
Anamorphic

Studio: Senator Film
Director: Peter Thorwarth
Actors:
Oliver Korittke, Markus Knüfken, Ralf Richter, Diether Krebs, Martin Semmelrogge, Heinrich Giskes, Christian Kahrmann, Alexandra Neldel, Monica Nancy Wick, Willi Thomczyk, Jochen Nickel, Hilmi Sözer, Til Schweiger, Sabine Kaack, Detlef Bothe, Klaus Stigelmeier, Brian Lentz, Chico, Wolfgang Dinslage, Dustin Semmelrogge, Max Richter, Peter Ender

Movie Overview:

Gelegenheitsgauner Keek ist im Stress:

Er hat den Großteil der Beute aus einem Bankraub verprasst, obwohl das Geld eigentlich seinem inhaftierten Kumpel Kalle gehört. Nicht einmal den goldenen Mercedes, den er Kalle kaufen soll, kann er mehr bezahlen. Deshalb linkt Keek eine Autohehlerbande mit Falschgeld. Und dann steht plötzlich der leibhaftige Kalle vor Keeks Tür - zwei Jahre vor seiner Entlassung! Kalle ist ausgebrochen und verlangt sein Geld. Sofort! Keek bleibt nichts anderes übrig, als gemeinsam mit seinem besten Freund Andy, dem durchgeknallten Schlucke und dem brutalen Ratte in die Spedition des halbseidenen Geschäftsmannes Kampmann einzubrechen. Doch das scheinbar todsichere Ding artet zum Fiasko aus...

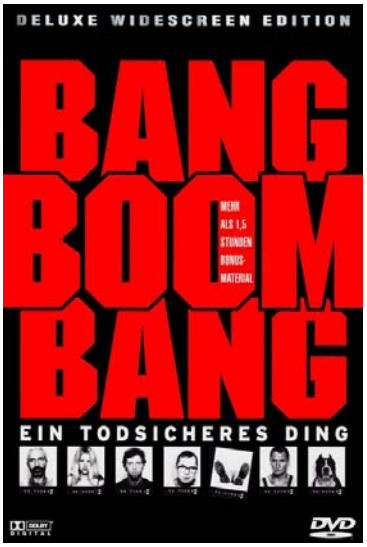

Collection Number:

Dead End

Location: Slot #

1999 *Action* **Rated** *FSK-16* Run Time 1:35

Studio: VCL
Director: Iren Koster
Actors:
William Snow, Victoria Hill, Michael Edward-Stevens, Matthew Dyktynski, Peter Hardy, Kenneth Ransom, Steve Adams, Steve Anderton, Natalie Bate, Randall Berger, Mike Bishop, Joseph Clements, Mario Di Lenno, Steve Douglas-Craig, Max Fairchild, Gary Files, Frederique Fouche, Regina Gaigalas, Paul Glen, Jennifer Hennessy, Leigh Holmes, Jacqui Kelleher

Movie Overview:

Alpträume werden Wirklichkeit. Eine brutale Mordserie versetzt die Bürger von Melbourne in Angst und Schrecken. Auch dem Ex-Cop Todd Russell gefriert das Blut in den Adern: Die Morde ähneln den Bluttaten eines brutalen Serienkillers, die er selbst vor zehn Jahren untersucht hat. Nun gerät er selbst in Verdacht, ein Mörder zu sein. Aber das ist nur der Anfang: Um die Wahrheit ans Licht zu bringen, unternimmt Todd eine Reise in seine Vergangenheit. Dabei kommen Dinge ans Licht, die besser im Dunkeln geblieben wären. Und auf einmal befindet sich Todd in einem tödlichen Katz-und-Maus-Spiel, das auf eine schockierende Konfrontation hinausläuft.

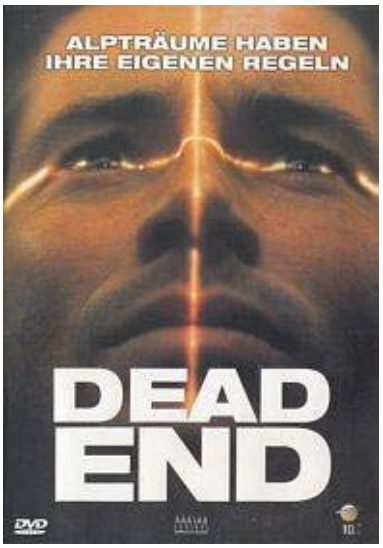

Collection Number:

Doppelmord: Widescreen Collection

Location: Slot #

1999 *Krimi* **Rated** *FSK-12* Run Time 1:41

2.35:1 Anamorphic

Studio: Paramount Pictures
Director: Bruce Beresford
Actors:
Tommy Lee Jones, Ashley Judd, Benjamin Weir, Jay Brazeau, Bruce Greenwood, John MacLaren, Edward Evanko, Annabeth Gish, Bruce Campbell, Brennan Elliott, Angela Schneider, Michael Gaston, Gillian Barber, Tom McBeath, David Jacox, Betsy Brantley, Woody Jeffreys, French Tickner, Roma Maffia, Davenia McFadden, Maria Bitamba, Ben Bodé

Movie Overview:
Nach einer durchzechten Nacht auf einer Segelyacht wacht Libby Parsons (Ashley Judd) blutüberströmt in ihrem Bett auf. Der Platz neben ihr, wo eigentlich ihr Ehemann Nick (Bruce Greenwood) liegen sollte, ist leer. Die Blutspur endet an der Reling. Sie wird des Mordes an ihrem Ehemann verdächtigt und auch verurteilt. Doch schon bald bemerkt sie, dass sie einem Versicherungsschwindel ihres Mannes aufgesessen ist.

Sechs Jahre später. Nach ihrer Entlassung aus dem Gefängnis begibt sich Libby auf die Suche nach ihrem kleinen Sohn. Sie hatte ihn einer Freundin anvertraut, die jetzt gemeinsame Sache mit Nick macht. Libby schwört Rache. Und als eine Mitinsassin aus dem Gefängnis sie aufklärt, dass man nach amerikanischem Gesetz nur einmal wegen derselben Straftat verurteilt werden darf, beginnt die Jagd ...



Collection Number:

Eve und der letzte Gentleman: Diamond

Location: Slot #

1999 *Komödie* **Rated** *FSK-6* Run Time 1:39

Chick Flick! 2.35:1 Anamorphic

Studio: New Line Cinema
Director: Hugh Wilson
Actors:
Brendan Fraser, Alicia Silverstone, Christopher Walken, Sissy Spacek, Dave Foley, Joey Slotnick, Dale Raoul, Hayden Tank, Douglas Smith, Ryan Sparks, Don Yesso, Scott Thomson, Ted Kairys, Rex Linn, Cynthia Mace, Harry S. Murphy, Wendel Meldurm, Richard Gilbert Hill, Steve Bean, Ann Ryerson, Donovan Scott, Hugh Wilson

Movie Overview:
Los Angeles 1962: Kubakrise, Kalter Krieg, die Angst vor dem Atomschlag und ein dummer Zufall machen's möglich! Der Wissenschaftler Webber und seine hochschwangere Frau nehmen Zuflucht in ihrem hausgemachten Super-Atombunker. Das Zeitschloß schnappt zu... 35 Jahre nach dem vermeindlichen Atomschlag ist Adam, der Sohn der beiden umsichtigen Forscher, zu einem wahren Gentleman herangewachsen. Und als das Zeitschloß sich endlich öffnet, wird Adam losgeschickt, um Vorräte für den Bunker und eine Frau fürs Leben zu suchen. Damit beginnt für Adam eine absolut wundersame Reise in eine ihm völlig "neue" Welt...



Collection Number:

The Green Mile

Location: Slot #

1999 *Drama* **Rated** *FSK-12* Run Time 3:01

1.78:1 Anamorphic

Studio: Castle Rock Entertainme
Director: Frank Darabont
Actors:
Tom Hanks, David Morse, Bonnie Hunt, Michael Clarke Duncan, James Cromwell, Michael Jeter, Graham Greene, Doug Hutchison, Sam Rockwell, Barry Pepper, Jeffrey DeMunn, Patricia Clarkson, Harry Dean Stanton, Dabbs Greer, Eve Brent, William Sadler, Mack C. Miles, Rai Tasco, Edrie Warner, Paula Malcomson, Christopher Ives, Evanne Drucker

Movie Overview:
Das Staatsgefängnis Cold Mountain im US-Staat Georgia, Anfang der dreißiger Jahre: Seit vielen Jahren leitet der umsichtige Oberaufseher Paul Edgecomb den berüchtigten Block E - den Todestrakt. Doch als ihm der hünenhafte schwarze Häftling John Coffey überstellt wird, beschleichen Egdecomb zum ersten Mal Zweifel an seinem Job: Denn den verängstigten Riesen Coffey umweht eine geheimnisvolle Aura, der sich schon bald im Block E keiner mehr entziehen kann ...

Frank Darabonts (»Die Verurteilten«) meisterhafte Adaption des Bestsellers von Stephen King, perfekt besetzt mit Superstar Tom Hanks und Michael Clarke Duncan, der für seine überwältigende Darstellung des John Coffey für den Oscar® und den Golden Globe nominiert wurde!

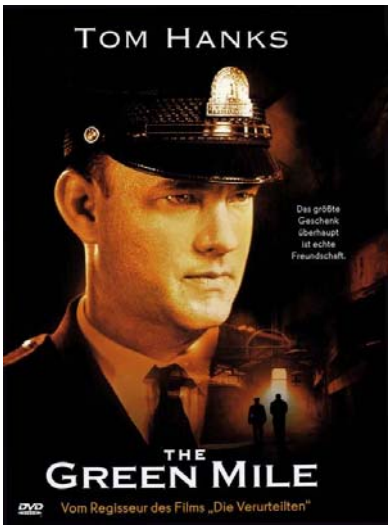

Collection Number:

Heart

Location: Slot #

1999 *Drama* **Rated** *FSK-16* Run Time 1:24

2.35:1 DOLBY DIGITAL

Studio: Laser Paradise
Director: Charles McDougall
Actors:
Saskia Reeves, Christopher Eccleston, Kate Hardie, Rhys Ifans, Anna Chancellor, Matthew Rhys, Jack Deam, Kate Rutter, Nicholas Moss, Bill Paterson, Paul Warriner, Maxine Burth, David Williamson, Alan Eccleston, Alison Swann

Movie Overview:
Eine Frau steigt mit einer bluttriefenden Tüte in einen Zug. Später schaufelt sie auf einem Friedhof ein Grab mit bloßen Händen frei. Die Frau - Maria (Saskia Reeves)- wird verhaftet:
Nach dem tödlichen Motorradunfall ihres Sohnes willigt sie ein, sein Herz für eine Herztransplantation freizugeben. Der Empfänger ist Gary Ellis (Christopher Ecclestone). Das "neue fremde" Herz eröffnet Gary die Aussicht auf einen Neuanfang.

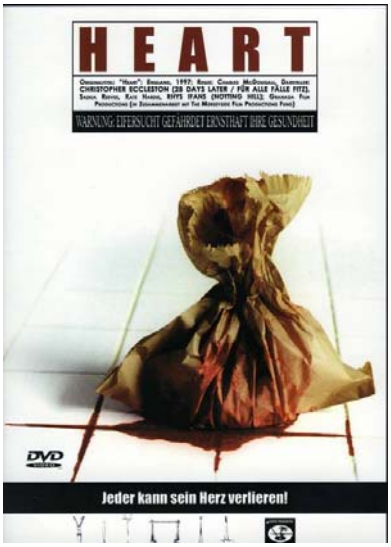

Collection Number:

Jakob der Lügner

Location: Slot #

1999 *Komödie* **Rated** *FSK-12* Run Time 1:55

1.85:1 DOLBY DIGITAL
Anamorphic

Studio: Columbia Pictures
Director: Peter Kassovitz
Actors:
Robin Williams, Hannah Taylor Gordon, Eva Igo, Istvan Balint, Justus von Dohnanyi, Kathleen Gati, Bob Balaban, Alan Arkin, Michael Jeter, Mark Margolis, Janos Gosztonyi, Liev Schreiber, Armin Mueller-Stahl, Adam Rajhona, Antal Leisen, Mathieu Kassovitz, Peter Rudolf, Jan Becker, Janos Kulka, Gregg Bello, Nina Siemaszko, Grazyna Barszczewska

Movie Overview:
Eine Paraderolle für Publikumsliebling Robin Williams: Jakob, Besitzer eines kleinen Cafés in Polen während des Zweiten Weltkriegs. Die Furcht geht um, besonders unter den Juden. Eines Tages hört Jakob zufällig die streng verbotenen russischen Nachrichten im Radio. Die Russen berichten von ihren Erfolgen gegen die Wehrmacht. Diese gute Nachricht verbreitet Jakob im Ghetto und gibt den niedergeschlagenen Menschen so neuen Mut und Hoffnung. Also erfindet Jakob immer weitere gute Nachrichten – bis eines Tages die Deutschen davon erfahren und der Sache auf den Grund gehen ...

Ein wunderbarer Film nach dem Bestseller von Jurek Becker („Liebling Kreuzberg“). Mit Alan Arkin („Gattaca“, „Havanna“), Bob Balaban („Three to Tango“, „Harry außer sich“), Armin Mueller-Stahl („The Game“, „Projekt: Peacemaker“), Michael Jeter („Fear and Loathing in Las Vegas“, „Ein wahres Verbrechen“) und



Collection Number:

The King of Queens: Season 2

Location: Slot #

1999 *Komödie* **Rated** *FSK-6* Run Time 8:52

1.33:1 DOLBY DIGITAL

Studio: Hanley Productions
Director: 1. Born to be Wild
Actors:
1. Born to be Wild, Kevin James, Leah Remini, Patton Oswalt, Larry Romano, Victor Williams, Jerry Stiller, Don Harvey, Kevin James, Leah Remini, Patton Oswalt, Larry Romano, Victor Williams, Jerry Stiller, Myndy Crist, Kevin James, Leah Remini, Patton Oswalt, Larry Romano, Victor Williams

Movie Overview:
Der König ist zurück!
Und er ist noch lustiger, noch besser gelaunt - und liebenswerter als je zuvor. Sein Name: Doug Heffernan. Sein Job: Paketbote. Was er am meisten liebt? Seine Kumpels, seinen Breitbildfernseher und natürlich seine Frau Carrie, mit der er sich genau so oft streitet wie versöhnt. Auch Dougs leicht reizbarer Schwiegervater Arthur ist wieder mit von der Partie - und nervt die Heffernans wie nie zuvor. Aber egal, wie groß der Ärger auch sein mag, Doug weiß sich zu wehren: Mit einem Lächeln in seinem Herzen und am besten mit einem Pastrami-Jumbo-Sandwich.

In der zweiten Staffel der Kult-Sitcom ist nur eines sicher - Der King of Queens ist immer noch der herrschende Comedy-Champion!

01. BORN TO BE WILD / QUEASY RIDER
02. DIE BESTE FREUNDIN / FEMALE PROBLEMS



Collection Number:

The King of Queens: Season 2 - Disc 3

Location: Slot #

2000 *Komödie* **Rated** *FSK-6* Run Time 2:40

1.33:1

Studio: Hanley Productions
Director: 15. Heiss und Kalt
Actors:
15. Heiss und Kalt, Kevin James, Leah Remini, Patton Oswalt, Larry Romano, Victor Williams, Jerry Stiller, Kevin James, Leah Remini, Patton Oswalt, Larry Romano, Victor Williams, Jerry Stiller, Merrin Dungey, Sandra Taylor, Madison Lanc, Kevin James, Leah Remini, Patton Oswalt, Larry Romano

Collection Number:

Movie Overview:

02.15 (40) Heiß und kalt (Frozen Pop):
Als es für Arthur im Keller zu kalt wird, zieht er zu Doug und Carrie. Doug findet, dass sich sein Schwiegervater dort etwas zu heimisch fühlt...
In Queens ist eine Kältewelle ausgebrochen. Unten im Keller, wo Arthur wohnt, wird es unerträglich frostig, und Carrie bietet ihrem Vater an, nach oben zu ziehen. Arthur nimmt dankend an, doch Doug ist von der Idee nicht sonderlich begeistert. Er braucht dringend eine Arthur-freie Zone. Arthur glaubt, dass er nun für immer oben wohnen bleiben kann und ist zutiefst gekränkt, als ihn Carrie wieder in den Keller schickt, da die Temperaturen wieder gestiegen sind. Nach einem zweiten Kälteeinbruch lädt Carrie Arthur wieder nach oben ein, doch der ist nun zu stolz das Angebot anzunehmen.

02.16 (41) Fair Play (Fair Game):
Doug traut seinen Augen nicht, als er feststellt, dass



The King of Queens: Season 2 - Disc 4

Location: Slot #

2000 *Komödie* **Rated** *FSK-6* Run Time 1:40

1.33:1

Studio: Hanley Productions
Director: 22. Dumm gelaufen
Actors:
22. Dumm gelaufen, Kevin James, Leah Remini, Patton Oswalt, Larry Romano, Victor Williams, Jerry Stiller, Bryan Cranston, Dee Dee Rescher, Gary Valentine, Ford Rainey, Kevin James, Leah Remini, Patton Oswalt, Larry Romano, Victor Williams, Jerry Stiller, Cosimo Canale, Nino Del Prete, Mookie Barker

Collection Number:

Movie Overview:

02.22 (47) Dumm gelaufen (Soft Touch):
Doug hat sich eine Verkaufslizenz für Wasserfilter aufschwatzen lassen. Carrie versucht ihn zu überzeugen, dass er einem Betrüger aufgesessen ist...
Dougs Nachbar Tim schwatzt ihm eine Wasserfilterverkaufslizenz inklusive 20 Wasserfilter für 1000 Dollar auf. Doug ist von seinem neuen Job völlig begeistert und legt sich voll ins Zeug. Carrie hingegen will unbedingt ihre 1000 Dollar zurück haben. Doug tut sein Bestes, um seinen Kumpels Wasserfilterverkaufslizenzen anzudrehen, doch bleibt natürlich völlig erfolglos. Schliesslich muss Doug einsehen, dass er einen Fehler begangen hat und will von Tim sein Geld zurück. Doch dazu ist es zu spät: Tim hat das Haus bereits fluchtartig verlassen.

02.23 (48) Der Kapernkrieg (Restaurant Row):
Doug lädt Carrie in sein neues Lieblingsrestaurant ein. Doch dort kommt es zum grossen Streit, und zwischen



The King of Queens: Season 2 - Disc 1

Location: Slot #

1999 *Komödie* **Rated** *FSK-6* Run Time 2:40

1.33:1

Studio: Hanley Productions
Director: 01. Born to be Wild
Actors:
01. Born to be Wild, Kevin James, Leah Remini, Patton Oswalt, Larry Romano, Victor Williams, Jerry Stiller, Don Harvey, Kevin James, Leah Remini, Patton Oswalt, Larry Romano, Victor Williams, Jerry Stiller, Myndy Crist, Kevin James, Leah Remini, Patton Oswalt, Larry Romano, Victor Williams

Collection Number:

Movie Overview:

02.01 (26) Born To Be Wild (Queasy Rider):
In einem Anfall von Freiheitsdrang schafft sich Doug ein Motorrad an. Eine Entscheidung, die er bald bereut...
Gegen den Willen von Carrie legt sich Doug ein Motorrad zu und ist zunächst hellauf begeistert. Doch der neue Drang zur großen Freiheit ist schnell erloschen, als Doug feststellen muss, dass er mit der Maschine nicht umgehen kann. Um sich keine Blöße zu geben, tut er so, als wäre das Bike für ihn der Schlüssel zur großen Unabhängigkeit. Carrie ist sauer und besteht ebenfalls auf ihre Freiheit. Kurzerhand fängt sie wieder an zu rauchen, während Doug das Motorrad wieder zurückbringt. Das löst bei Carrie solche Schuldgefühle aus, dass sie in den Laden marschiert und die Maschine wieder zurückkauft. Davon ist Doug alles andere als begeistert.

02.02 (27) Die Beste Freundin (Female Problems):
Doug findet, Carrie sollte eine Freundin haben, damit er



The King of Queens: Season 2 - Disc 2

Location: Slot #

1999 *Komödie* **Rated** *FSK-6* Run Time 2:40

1.33:1

Studio: Hanley Productions
Director: 08. Schöne Aussichten
Actors:
08. Schöne Aussichten, Kevin James, Leah Remini, Patton Oswalt, Larry Romano, Victor Williams, Jerry Stiller, Ray Romano, Patricia Heaton, Robert Brooks, Jason Packham, Kevin James, Leah Remini, Patton Oswalt, Larry Romano, Victor Williams, Jerry Stiller, Merrin Dungey, Idalis Deleón, Kevin James

Movie Overview:
02.08 (33) Schöne Aussichten (Dire Strayts): Eigentlich will sich Doug nur einen ruhigen Fernsehabend mit seinem Kumpel Ray gönnen. Doch das ganze endet in einem echten Fiasko. Nach dem Golfspiel wollen Doug und Ray sich gemeinsam ein Footballspiel im Fernsehen ansehen. Doch Doug hat vergessen, dass Samstag ist - und Samstag ist Carrie-Abend! Doug glaubt, die perfekte Lösung gefunden zu haben. Er schlägt Ray vor, seine Frau mitzubringen, damit die Frauen tratschen und die Männer fernsehen können. Doch durch einen Fauxpas von Doug ist die Stimmung schnell auf einem Tiefpunkt angekommen und die Frauen ziehen sich beleidigt zurück. So recht will aus dem Fernsehabend nichts werden, denn außer der schlechten Stimmung gibt's auf dem Bildschirm nur Schneegestöber. Beim Versuch die Antenne neu auszurichten, bleibt Doug in der Dachluke stecken und muss sich von seiner Frau und seinen Kumpels, die mit der Motorsäge anrücken, hämische



Collection Number:

Die Mumie: Collector's Edition

Location: Slot #

1999 *Action* **Rated** *FSK-16* Run Time 2:00

2.35:1
Anamorphic

Studio: Universal Pictures
Director: Stephen Sommers
Actors:
Brendan Fraser, Rachel Weisz, John Hannah, Arnold Vosloo, Kevin J. O'Connor, Jonathan Hyde, Oded Fehr, Erick Avari, Stephen Dunham, Corey Johnson, Tuc Watkins, Omid Djalili, Aharon Ipalé, Bernard Fox, Patricia Velasquez, Carl Chase, Mohammed Afifi, Abderrahim El Aadili, Jake Arnott, Mason Ball, Isobel Brook

Movie Overview:
Tief in der Wüste Ägyptens stößt eine Gruppe von Archäologen bei ihrer Suche nach einem längst verloren geglaubten Schatz auf ein 3000 Jahre altes Vermächtnis des Schreckens. Die Neuverfilmung des Horrorklassikers aus dem Jahr 1932 ist ein gelungenes Action-Abenteuer mit sensationellen Special Effects, einer erstklassigen Besetzung und einem spannenden Script.



Collection Number:

Reine Nervensache

Location: Slot #

1999 *Komödie* **Rated** *FSK-12* Run Time 1:39

1.78:1
Anamorphic

Studio: Warner Bros. Pictures
Director: Harold Ramis
Actors:
Robert De Niro, Billy Crystal, Lisa Kudrow, Chazz Palminteri, Kresimir Novakovic, Bart Tangredi, Michael Straka, Joe Rigano, Joe Viterelli, Richard Castellano, Molly Shannon, Max Casella, Frank Pietrangolare, Kyle Sabihy, Bill Macy, Rebecca Schull, Pat Cooper, Leo Rossi, Aasif Mandvi, Neil Pepe, Tony Darrow, R.M. Haley

Movie Overview:
Eigentlich gilt er als der Härteste unter den ganz harten Jungs, doch urplötzlich wird der New Yorker Mafiaboss Paul Vitti von Angstneurosen, nervösen Atembeschwerden und Potenzproblemen geplagt. Hilfe sucht er bei dem sensiblen High-Society Psychiater Ben Sobel. Der verfällt zwar zunächst selbst in Panik - aber das Angebot des Paten kann er nun wirklich nicht abschlagen...

Harold Ramis' sagenhafte Mafia-Comedy, unschlagbar besetzt mit Robert De Niro und Billy Crystal: "Ein schräger Spaß mit Lachkrampfgarantie".



Collection Number:

Rent a Man

Location: Slot #

1999 *Komödie* **Rated** *FSK-12* Run Time 1:25

1.85:1 Anamorphic

Studio: Touchstone Pictures
Director: Mike Mitchell
Actors:
Rob Schneider, William Forsythe, Eddie Griffin, Arija Bareikis, Oded Fehr, Gail O'Grady, Richard Riehle, Jacqueline Obradors, Big Boy, Amy Poehler, Dina Platias, Torsten Voges, Deborah Lemen, Bree Turner, Andrew Shaifer, Allen Covert, Elle Tanner Schneider, Barry Cutler, Jacqueline Titone, Karlee Holden, Chloe Hult, Natalie Garner

Movie Overview:
Die Fische lieben ihn und die Frauen übersehen ihn. Das ändert sich, als Deuce (ROB SCHNEIDER - Hot Chick), seines Zeichens Los Angeles kleinster Zierfischbeckenreiniger, mit enormen Körpereinsatz und unendlich viel Kreativität ins Callboy-Business einsteigt. Ganz ungewollt muss er sich auf die ungewöhnlichsten Erotik-Aufträge der Frauenwelt spezialisieren und schafft sich zu aller Verwunderung einen Ruf als der etwas andere Gigolo. Ob er da überhaupt noch in der Lage ist, die Frau fürs Leben zu erkennen?

Ausführender Produzent der schrägen Komödie ist Weltklasse Comedy-Star ADAM SANDLER (Big Daddy). Bizarre Charaktere und unerwartete Szenen garantieren eine gnadenlos komischi Gigolo-Show der unverschämtesten Art.

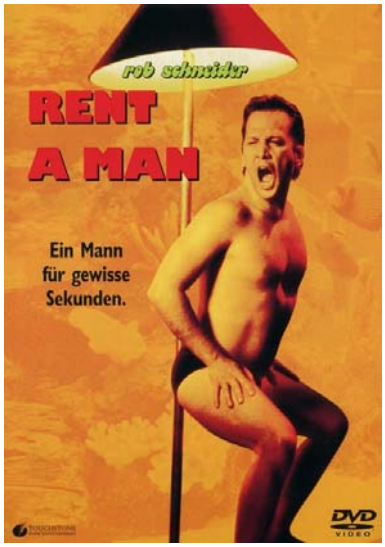

Collection Number:

Rudolph mit der roten Nase

Location: Slot #

1999 *Animation* **Rated** *FSK-0* Run Time 1:20

1.33:1

Studio: Warner Vision Internatio
Director: William R. Kowalchuk
Actors:
John Goodman, Whoopi Goldberg, Debbie Reynolds, Bob Newhart, Richard Simmons, Eric Idle, Eric Pospisil, Kathleen Barr, Alec Willows, Lee Tockar, Gary Chalk, Christopher Gray, Vanessa Morley, Myriam Sirois

Movie Overview:
Zusammen mit seiner Freundin Zoey, dem lustigen Eisbär Leonard und dem schlauen Polarfuchs Slyly versucht Rudolph verzweifelt Weihnachten zu retten, das die böse Eiskönigin Stormella einfach einfrieren will. Mit viel Chame, Mut und Entschlossenheit gelingt es Rudolph schließlich, Stormella zu bekehren und ihr Eisherz aufzutauen. Doch der von Stormella entfachte Schneesturm scheint die Verteilung der Weihnachtsgeschenke unmöglich zu machen. Ist Rudolph der Retter in der Not? Wird es ihm mit Hilfe seiner leuchtend roten Nase gelingen, den Weihnachtsabend zu retten?

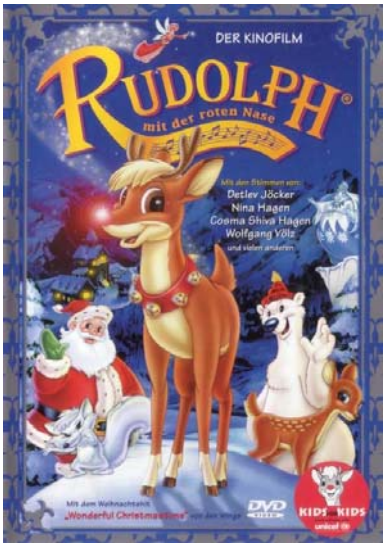

Collection Number:

Sleepy Hollow: Platinum Edition

Location: Slot #

1999 *Horror* **Rated** *FSK-16* Run Time 1:41

1.85:1 Anamorphic

Studio: Mandalay Pictures
Director: Tim Burton
Actors:
Johnny Depp, Christina Ricci, Miranda Richardson, Michael Gambon, Casper Van Dien, Jeffrey Jones, Richard Griffiths, Ian McDiarmid, Michael Gough, Christopher Walken, Marc Pickering, Lisa Marie, Steven Waddington, Claire Skinner, Christopher Lee, Alun Armstrong, Miranda Richardson, Mark Spalding, Jessica Oyelowo, Tony Maudsley, Peter Guinness, Nicholas Hewetson

Movie Overview:
Im kleinen Städtchen Sleepy Hollow geht 1799 die nackte Angst um: Drei Leichen wurden bereits gefunden, allesamt ohne Kopf. Der Geist eines furchtbaren Reiters, so raunt man sich zu, soll es sein, der da seine blutige Ernte einfährt. Aus New York wird Ichabod Crane (Johnny Depp) geschickt, um die bestialischen Verbrechen aufzuklären. Crane verwirft die abergläubigen Vermutungen als dummes Geschwätz: Es muss eine plausible Erklärung für die Morde geben. Doch wenig später wird sein Glaube an die Vernunft auf eine grauenhafte Probe gestellt - und für immer erschüttert...



Collection Number:

Stigmata

Location: Slot #

1999 *Horror* **Rated** *FSK-16* Run Time 1:38

2.35:1 Anamorphic

Studio: Metro-Goldwyn-Mayer P
Director: Rupert Wainwright
Actors:
Patricia Arquette, Gabriel Byrne, Jonathan Pryce, Nia Long, Thomas Kopache, Rade Sherbedgia, Enrico Colantoni, Dick Latessa, Portia de Rossi, Patrick Muldoon, Ann Cusack, Shaun Toub, Tom Hodges, Lydia Hazan, Duke Moosekian, Valarie Trapp, Kessia Randall, Frankie Thorn, Mariah Nunn, Tom Fahn, Mariah Pitzer, Jack Donner

Movie Overview:
Frankie Page (Patricia Arquette) ist eine lebenslustige junge Frau, die nicht an Gott glaubt. Doch eines Tages verändert sich ihr Leben vollkommen, als sich an ihren Händen und Füßen gefährliche Wunden bilden - die Stigmata. Der Top-Agent des Vatikan, Pater Kiernan (Gabriel Byrne), und der korrupte Kardinal Houseman (Jonathan Pryce) untersuchen den Fall. Bald wird klar, dass hinter den Wundmalen eine Botschaft steckt, die nicht nur die katholische Kirche, sondern auch das Schicksal der Menschheit für immer ändern kann ... Ein packender Mystik-Thriller mit Star-Besetzung der den Zuschauer in atemlose Spannung versetzt. Furiose Schnitte, ein schrilles Set-Design und der eindrucksvolle Soundtrack runden das außergewöhnliche Filmerlebnis von "Stigmata" ab.



Collection Number:

Stuart Little

Location: Slot #

1999 *Familie* **Rated** *FSK-0* Run Time 1:21

1.85:1 Anamorphic

Studio: Columbia Pictures
Director: Rob Minkoff
Actors:
Michael J. Fox, Geena Davis, Hugh Laurie, Jonathan Lipnicki, Nathan Lane, Chazz Palminteri, Steve Zahn, Jim Doughan, David Alan Grier, Bruno Kirby, Jennifer Tilly, Stan Freberg, Jeffrey Jones, Connie Ray, Allyce Beasley, Brian Doyle-Murray, Estelle Getty, Harold Gould, Patrick O'Brien, Julia Sweeney, Dabney Coleman, Miles Marsico

Movie Overview:
Schon lange haben sich Mr. und Mrs. Little (Hugh Laurie und Oscar-Preisträgerin Geena Davis) ein Brüderchen für ihren einzigen Sohn George (Jonathan Lipnicki) gewünscht. Ein Besuch in einem Waisenhaus bringt den ersehnten Erfolg. Stuart: er ist klein, naseweiß - und eine Maus. George beäugt das neue Familienmitglied zuerst mit einer gehörigen Portion Mißtrauen ... und Snowbell, die Katze hat den neuen Little zum Fressen gern. So verbündet sie sich mit einer Horde Straßenkater, um Stuart los zu werden. Für den smarten, kleinen Nager brechen harte Zeiten an ...

Der Blockbuster-Hit aus dem Kinofrühjahr, die sensationelle und hinreißende Verfilmung des Kinderbuch-Klassikers von E.B.White - mit einer brillant animierten Computer-Maus, die bereits Millionen begeisterte!



Collection Number:

Wild Wild West

Location: Slot #

1999 *Western* **Rated** *FSK-12* Run Time 1:42

1.85:1 Anamorphic

Studio: Warner Bros. Pictures
Director: Barry Sonnenfeld
Actors:
Will Smith, Kevin Kline, Kenneth Branagh, Salma Hayek, M. Emmet Walsh, Ted Levine, Frederique van der Wal, Musetta Vander, Sofia Eng, Bai Ling, Garcelle Beauvais, Mike McGaughy, Jerry Wills, Rodney A. Grant, Buck Taylor, E. J. Callahan, Debra Christofferson, James Lashly, Dean Rader-Duval, Christian Aubert, Orestes Matacena, Ian Abercrombie

Movie Overview:
Amerika, kurz nach dem Bürgerkrieg: Der wahnsinnige Terrorist Arless Loveless hat die besten Wissenschaftler des Landes entführt und mit ihrer Hilfe geradezu unglaubliche, futuristische Waffensysteme entwickelt, denen die Regierung nichts entgegenzusetzen hat. Jetzt liegt alle Hoffnung von Präsident Grant auf dem erfindungsreichen U.S. Marshal Artemus Gordon und dem legendären Revolverhelden "West. Jim West"! In einem dramatischen Wettlauf gegen die Zeit ziehen die beiden eine Schneise der Verwüstung kreuz und quer durch den wilden, wilden Westen ...

Ein donnerndes Western-Action-Sci-Fi-Comedy-Spektakel, vom Regisseur von *Men in Black*, mit Superstar Will Smith *(Men in Black)* und Kevin Kline *(In & Out)* in den Hauptrollen. Ein "Entertainment-Trommelfeuer" *(CINEMA)* der absoluten Superlative!



Collection Number:

Antz

Location: Slot #

1998 *Animation* **Rated** *FSK-6* Run Time 1:20

1.78:1 Anamorphic

Studio: DreamWorks Pictures
Director: Eric Darnell
Actors:
Woody Allen, Dan Aykroyd, Anne Bancroft, Jane Curtin, Danny Glover, Gene Hackman, Jennifer Lopez, John Mahoney, Paul Mazursky, Grant Shaud, Sylvester Stallone, Sharon Stone, Christopher Walken, Jim Cummings, Jerry Sroka, April Winchell, Lutz Riedel, Norbert Gescher, Jürgen Kluckert, Klaus Sonnenschein

Collection Number:

Movie Overview:

GANTZ schön tricky - mit bahnbrechenden visuellen Computereffekten reißt ANTZ kleine und große Zuschauer zu Begeisterungsstürmen hin.

Arbeiterameise Z-4195, von Freunden kurz Z genannt, fühlt sich im Gewimmel seines Ameisenhaufens nicht mehr wohl. Er hat keine Lust mehr, eine unter vielen zu sein, und als er sich beim Tanzen in die wunderschöne Prinzessin Bala verliebt, wird es richtig kompliziert. Ehe er sich's versieht, ist er zusammen mit ihr auf der Flucht vor dem bösen General Mandible und auf der Suche nach dem sagenumwobenen Insektopia. Keine Frage, daß in der großen Welt da draußen jede Menge Gefahren auf die beiden kleinen Ameisen lauern. Allein die Geschichte mit dem riesigen Turnschuh würde einem keiner glauben. Aber zum Glück gibt's ja jetzt das gesamt Abenteuer auf DVD!

Ein Ameisenspektakel mit Happy-End für die gANTZe

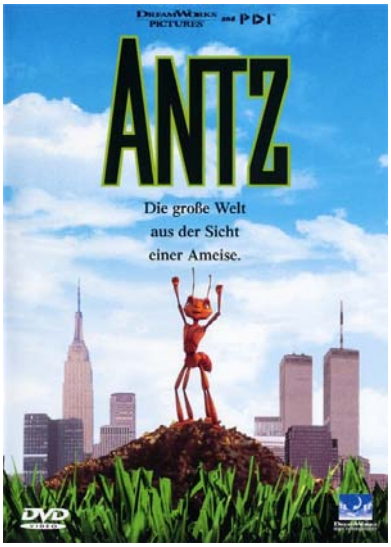

Armageddon - Das jüngste Gericht

Location: Slot #

1998 *Action* **Rated** *FSK-12* Run Time 2:25

2.35:1 Anamorphic

Studio: Touchstone Pictures
Director: Michael Bay
Actors:
Bruce Willis, Billy Bob Thornton, Ben Affleck, Liv Tyler, Will Patton, Steve Buscemi, William Fichtner, Owen Wilson, Michael Clarke Duncan, Peter Stormare, Ken Campbell, Jessica Steen, Keith David, Chris Ellis, Jason Isaacs, Grayson McCouch, Clark Brolly, Marshall Teague, Anthony Guidera, Greg Collins, J. Patrick McCormack, Ian Quinn

Collection Number:

Movie Overview:

Nach den Blockbustern *The Rock* und *Con Air* präsentiert Top-Produzent Jerry Bruckheimer ein weiteres Film-Event der Superlative, ein neues Action-Highlight mit Superstar Bruce Willis, Oscar®-Preisträger Ben Affleck und der schönen Liv Tyler.

Ein Asteroid von enormer Größe rast mit einer Geschwindigkeit von 40.000 Stundenkilometern auf die Erde zu. Ein Aufprall würde das Ende der Menschheit bedeuten. Nur 18 Tage bleiben NASA-Chef Truman (Billy Bob Thornton), um etwas dagegen zu unternehmen. Kurzerhand heuert er den Ölbohrexperten Stamper (Bruce Willis) an. Er und sein Team werden im Schnellverfahren zu Astronauten ausgebildet. Sie sollen auf dem Asteroiden landen, ein 300 Meter tiefes Bohrloch bis zu seinem Kern vorantreiben, um dort einen Nuklearsprengkörper zu plazieren. Für Stamper und seine Männer beginnt ein

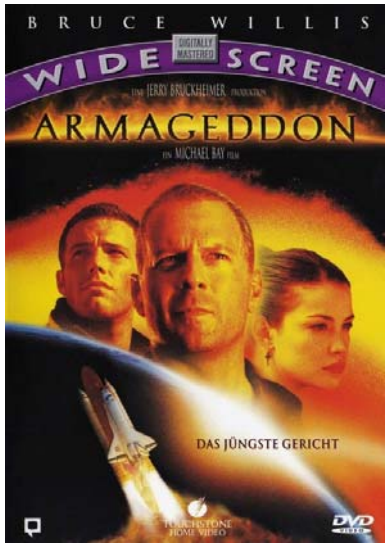

The Big Lebowski

Location: Slot #

1998 *Komödie* **Rated** *FSK-12* Run Time 1:52

1.85:1 Anamorphic

Studio: PolyGram Filmed Entert
Director: Joel Coen
Actors:
Jeff Bridges, John Goodman, Julianne Moore, Steve Buscemi, David Huddleston, Philip Seymour Hoffman, Tara Reid, Philip Moon, Mark Pellegrino, Peter Stormare, Flea, Torsten Voges, Jimmie Dale Gilmore, Jack Kehler, John Turturro, James G. Hoosier, Carlos Leon, Terrance Burton, Richard Gant, Christian Clemenson, Dom Irrera, Gerard L'Heureux

Collection Number:

Movie Overview:

Rasant, rabenschwarz und völlig durchgeknallt! Das neue Meisterwerk der Coen-Brüder ('Fargo', 'Arizona Junior'). Eine unwiderstehliche Komödie mit genialen Darstellern : Jeff Bridges ('König der Fischer'), John Goodman ('Ein Fall für die Borger') und Steve Buscemi ('Con Air').

Jeff Lebowski (Jeff Bridges), der sich schlicht 'Der Dude' nennt, ist der wohl trägste Mensch von Los Angeles. Ein schlaffer Alt-Hippie, der sich ausschließlich von 'White Russian'-Cocktails ernährt, am liebsten Walgesänge hört und auch den Joint nur selten aus der Hand legt. Die verbleibende Zeit widmet er gemeinsam mit seinen Freunden Walter (John Goodman) und Donny (Steve Buscemi) dem Bowling. Doch mit dem 'easy living' ist es schlagartig vorbei, als Lebowski mit einem gleichnamigen Millionär verwechselt wird. Erst pinkeln zwei Geldeintreiber auf seinen Lieblingsteppich, dann wird er von ihnen

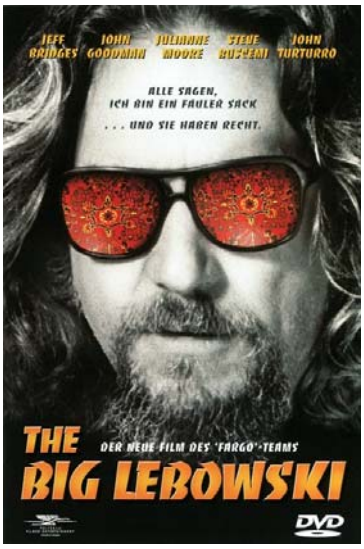

Chucky und seine Braut: Diamond Editi

Location:

Slot #

1998 *Horror* **Rated** *FSK-18/KJ* Run Time 1:25

1.85:1

Anamorphic

Studio: Universal Pictures
Director: Ronny Yu
Actors:
Jennifer Tilly, Brad Dourif, Katherine Heigl, Nick Stabile, Alexis Arquette, Gordon Michael Woolvett, John Ritter, Lawrence Dane, Michael Johnson, James Gallanders, Janet Kidder, Vincent Corazza, Kathy Najimy, Park Bench, Emily Weedon, Ben Bass, Roger McKeen, Sandi Stahlbrand, Tony Acosta, Jr., Stephen Brathwaite, Sam De La Torre

Movie Overview:
Vor zehn Jahren zauberte Serienkiller Chucky seine schwarze Seele in eine Puppe. Er setzte sein grausames Treiben fort, bis er in die Hände der Polizei fiel. Aber seine Ex-Freundin Tiffany kann ihn nicht vergessen und besorgt sich Chuckys Überreste. Sie flickt ihn zusammen und spricht in dunkler Nacht eine Zauberformel: Chucky kehrt ins Reich der Lebenden zurück. Als er sich weigert, Tiffany zu heiraten, sperrt diese ihn ein. Doch die Killerpuppe rächt sich...

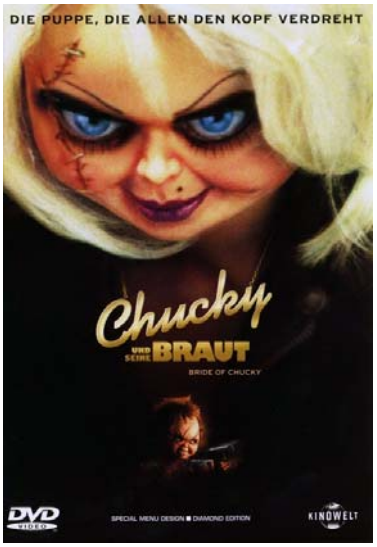

Collection Number:

Der Eisbär

Location:

Slot #

1998 *Spannung/Thriller* **Rated** *FSK-12* Run Time 1:27

2.35:1

Anamorphic

Studio: Mr. Brown Entertainmen
Director: Til Schweiger
Actors:
Til Schweiger, Karina Krawczyk, Benno Fürmann, Florian Lukas, Jürgen Tarrach, Vladimir Weigl, Thierry Van Werveke, Robert Viktor Minich, Ralph Herforth, Ralf Richter, Leonard Lansink, Leander Haußmann, August Schmölzer, Willi Thomczyk, Christof Wackernagel, Katharina Thalbach, Manfred Lehmann, Peter Maffay, Heiner Lauterbach, Tom Gerhardt, Nina Bagusat, Stephan Schleberger

Movie Overview:
Leo, der Profikiller, hat ein Problem, weil er den Falschen gekillt hat und nun selbst auf der Todesliste seines Auftraggebers steht. Auch Nico vermasselt ihren Auftrag, weil ihr der "präparierte" Wagen geklaut wurde. Fabian und Reza wissen nicht, daß in Nicos Wagen, den sie geklaut haben, eine Bombe tickt. Durch einen Zufall treffen sich Nico und Leo in der abgewrackten Kneipe "Paul's Eck" und betrinken sich sinnlos, während sich draußen das große Unheil zusammenbraut...



Collection Number:

Das grosse Krabbeln

Location:

Slot #

1998 *Animation* **Rated** *FSK-0* Run Time 1:31

2.35:1

Anamorphic

Studio: Walt Disney Pictures
Director: John Lasseter
Actors:
Dave Foley, Kevin Spacey, Julia Louis-Dreyfus, Hayden Panettiere, Phyllis Diller, Richard Kind, David Hyde Pierce, Joe Ranft, Denis Leary, Jonathan Harris, Madeline Kahn, Bonnie Hunt, Michael McShane, John Ratzenberger, Brad Garrett, Roddy McDowall, Edie McClurg, Alex Rocco, David Ossman, Carlos Alazraqui, Jack Angel

Movie Overview:
Entdecken Sie die Welt doch einmal aus einer völlig neuen Perspektive. In Disneys/Pixars erfolgreichem Kinohit "Das grosse Krabbeln" werden kleine Helden nämlich ganz groß!

Als das fleißige Ameisenvolk von gefräßigen Grashüpfern bedroht wird, trommelt der pfiffige Flik eine Bande tapferer und starker Käfer zusammen, um seine Freunde zu retten. Doch die bunt zusammengewürfelte Truppe entpuppt sich im entscheidenden Moment als völlig kampfuntaugliches Zirkusvölkchen. Aber so schnell geben die Helden im Miniformat nicht auf ...

Ein unschlagbares Filmereignis voller Spaß und Action mit faszinierender Computeranimation und coolen Krabblern. Ein großes Abenteuer aus einer kleinen Welt, das Groß und Klein in Atem hält. "Das grosse Krabbeln" präsentiert ein Staraufgebot an deutschen Synchronstimmen.

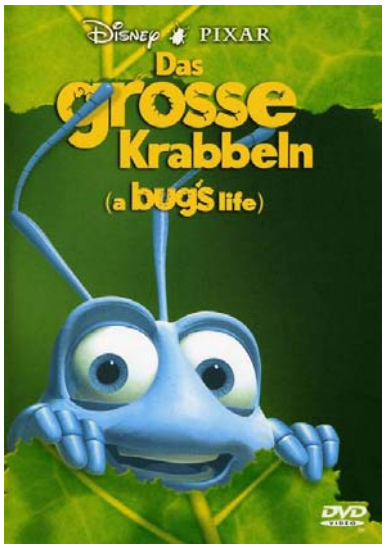

Collection Number:

Eine Hochzeit zum Verlieben

Location: Slot #

1998 *Komödie* **Rated** *FSK-6* Run Time 1:33



Chick Flick!

1.85:1

Anamorphic





Studio: New Line Cinema
Director: Frank Coraci
Actors:
Adam Sandler, Drew Barrymore, Christine Taylor, Allen Covert, Matthew Glave, Ellen Albertini Dow, Angela Featherstone, Alexis Arquette, Christina Pickles, Jodi Thelen, Frank Sivero, Patrick McTavish, Gemini Barnett, Teddy Castellucci, Randy Razz, John Vana, Billy Idol, Kevin Nealon, Marnie Schneider, Carmen Filpi

Movie Overview:
1985: Robbie Hart (Sandler) tritt als Sänger auf Hochzeiten auf – er kennt die Hits, präsentiert den perfekten Trinkspruch und holt sogar Oma auf die Tanzfläche. Doch als Robbie auf seiner eigenen Hochzeit sitzen gelassen wird, schaltet sein Herz auf stumm und macht ihn zum ultimativen Zyniker und zum Schrecken jeder Hochzeitsfeier. Erst als er die Kellnerin Julia (Barrymore) kennenlernt, bekommt sein Panzer ein paar Risse. Aber Julia will demnächst heiraten ... Wenn Robbie jetzt nicht den Auftritt seines Lebens liefert, könnte er die Frau seiner Träume für immer verlieren.

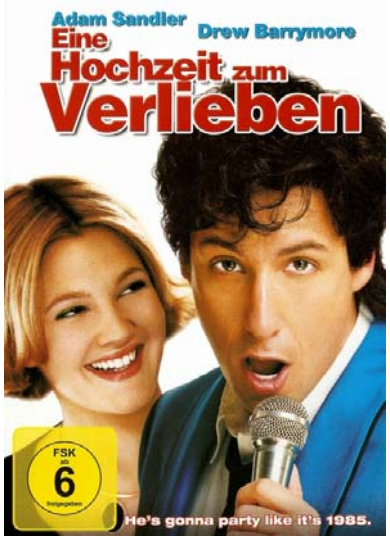

Collection Number:

Holy Man

Location: Slot #

1998 *Komödie* **Rated** *FSK-6* Run Time 1:49

2.35:1

Anamorphic





Studio: Touchstone Pictures
Director: Stephen Herek
Actors:
Eddie Murphy, Jeff Goldblum, Kelly Preston, Robert Loggia, Jon Cryer, Eric McCormack, Sam Kitchin, Robert Small, Marc Macaulay, Mary Stout, Edie McClurg, Kim Staunton, Morgan Fairchild, Betty White, Florence Henderson, James Brown, Soupy Sales, Dan Marino, Willard Scott, Nino Cerruti, Barbara Hubbard Barron, Cristina Wilcox

Movie Overview:
Als der obdachlose "G" direkt vor Rickys Auto einen Hitzschlag erleidet, lässt sich der erfolglose Programm-Chef eines kleinen Teleshopping-Senders von seiner Kollegin Kate dazu überreden, den Mann ins Krankenhaus zu bringen. Am nächsten Tag steht "G", vor Dankbarkeit überquellend, urplötzlich im Studio. Erneut bringt es Ricky nicht übers Herz, den Wandersmann zum Teufel zu jagen - zum Glück, denn der komische Heilige entpuppt sich als Verkaufskanone und sorgt für die für Ricky dringend notwendigen Rekordumsätze...

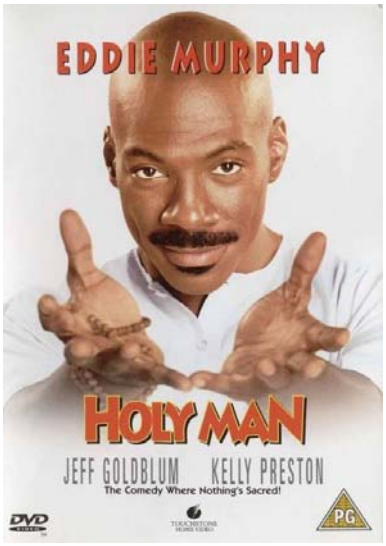

Collection Number:

The King of Queens: Season 1

Location: Slot #

1998 *TV* **Rated** *FSK-6* Run Time 8:58

1.33:1





Studio: Hanley Productions
Director: 1. Trautes Heim
Actors:
1. Trautes Heim, Kevin James, Leah Remini, Lisa Rieffel, Patton Oswalt, Larry Romano, Victor Williams, Jerry Stiller, Kevin James, Leah Remini, Lisa Rieffel, Victor Williams, Jerry Stiller, Kevin James, Leah Remini, Patton Oswalt, Larry Romano, Victor Williams, Jerry Stiller, Albie Selznick

Movie Overview:
Die komplette erste Staffel der Kult-Sitcom mit 25 Folgen und zahlreichem Bonusmaterial

Der Mann. Der Mythos. Der Paket-Zusteller. Doug Heffernan (Kevin James) ist der KING OF QUEENS. Der ultimative Kumpeltyp, der seine Frau Carrie (Leah Remini) so sehr liebt, dass er für sie sogar seinen perfekt ausgestatteten Hobbykeller inklusive Breitbildfernseher aufgibt. Genauer gesagt für ihren leicht zerstreuten Vater Arthur (Jerry Stiller), der partout nicht ins Altersheim will und viel lieber seiner Tochter und seinem Schwiegersohn auf die Nerven geht.

Auch in Deutschland zählt KING OF QUEENS längst zu den besten amerikanischen Sitcoms der letzten Jahre. Erleben sie Doug und Carrie, ihre verrückten Verwandten, Nachbarn und Freunde aus dem New Yorker Stadtteil Queens, die diese Sitcom zum herrschenden Comedy-Champion machen. Der



Collection Number:

The King of Queens: Season 1 - Disc 3

Location: Slot #

1999 *Komödie* **Rated** *FSK-6* Run Time 2:40

1.33:1

Studio: Hanley Productions
Director: 14. Auf den Hund gekom
Actors:
14. Auf den Hund gekommen, Kevin James, Leah Remini, Jerry Stiller, Brian Cranston, Dee Dee Rescher, Kevin James, Leah Remini, Larry Romano, Victor Williams, Jerry Stiller, Merrin Dungey, Esther Scott, William Newman, Kevin James, Leah Remini, Patton Oswalt, Larry Romano, Victor Williams, Jerry Stiller

Collection Number:

Movie Overview:
01.14 (14) Auf den Hund gekommen (Dog Days):
Als neue Nachbarn mit ihrem Hund einziehen, haben Doug und Carrie keine ruhige Minute mehr. Da greift Doug entschieden zur Selbsthilfe - und wird prompt zum Hundesitter der vierbeinigen Nervensäge. Bei Doug und Carrie ziehen neue Nachbarn ein. Tim und Dorothy Sacksky bringen außerdem ihren Hund Stanley mit. Und von da an haben die Heffernans keine ruhige Nacht mehr, denn Stanley kläfft stundenlang. Zwar reagieren die Sackskys auf ein freundliches Gespräch sehr positiv und versprechen Besserung. Doch die Erfolge lassen auf sich warten. Nach einem weiteren Gespräch lässt sich der völlig genervte Doug breitschlagen, den Hund jeden Abend auszuführen, damit er sich müde toben kann. Als Carrie davon erfährt, ist sie stinksauer und beschwert sich bei Tim und Dorothy. Die beiden Nachbarn geraten sich über den Hund so sehr in die Haare, dass sie Stanley schließlich abgeben. Und zwar an Doug und Carrie!



The King of Queens: Season 1 - Disc 4

Location: Slot #

1999 *Komödie* **Rated** *FSK-6* Run Time 1:40

1.33:1

Studio: Hanley Productions
Director: 20. Die neue Kollegin
Actors:
20. Die neue Kollegin, Kevin James, Leah Remini, Larry Romano, Victor Williams, Jerry Stiller, Julie Benz, Mason Canter, Kevin James, Leah Remini, Patton Oswalt, Victor Williams, Jerry Stiller, Kevin Cooney, Robert Ito, Phil Diskin, Elizabeth Storm, Kevin James, Leah Remini, Larry Romano

Collection Number:

Movie Overview:
01.20 (20) Die Neue Kollegin (Train Wreck):
Doug bekommt eine neue, hübsche Kollegin und befürchtet, Carrie könnte eifersüchtig reagieren. Aber das Gegenteil ist der Fall, und nun ist Doug gekränkt. Doug bekommt eine neue, ausgesprochen hübsche Kollegin namens Julie zugeteilt. Er hat Angst, dass Carrie eifersüchtig reagieren könnte, wenn sie davon erfährt und verschweigt deshalb diese Neuigkeit. Als Carrie schließlich von Julie erfährt, hat sie keinerlei Bedenken wegen der schönen Kollegin. Doug schätzt es zwar, dass seine Frau ihm vertraut, doch es kratzt auch an seiner Eitelkeit, dass Carrie sich offensichtlich nicht vorstellen kann, Julie könne sich für ihn interessieren. Sein Versuch, Carrie eifersüchtig zu machen, geht allerdings gehörig daneben. Währenddessen hat Arthur ein echtes Problem mit seinem Grabstein. An der Stelle des Todesdatums hat er nämlich bereits ein "19" eingravieren lassen und nun rückt der Jahrtausendwechsel immer näher. Doch nicht



The King of Queens: Season 1 - Disc 1

Location: Slot #

1998 *Komödie* **Rated** *FSK-6* Run Time 2:40

1.33:1

Studio: Hanley Productions
Director: 01. Trautes Heim
Actors:
01. Trautes Heim, Kevin James, Leah Remini, Lisa Rieffel, Patton Oswalt, Larry Romano, Victor Williams, Jerry Stiller, Kevin James, Leah Remini, Lisa Rieffel, Victor Williams, Jerry Stiller, Kevin James, Leah Remini, Patton Oswalt, Larry Romano, Victor Williams, Jerry Stiller, Albie Selznick

Collection Number:

Movie Overview:
01.01 (01) Trautes Heim (Pilot):
Der gemütliche Doug ist nicht gerade begeistert, als seine Schwägerin und sein Schwiegervater bei ihm und seiner Gattin Carrie einziehen. Besonders hart trifft ihn, dass er nun weniger Zeit für seinen neuen Breitwandfernseher hat...
Der Kurierfahrer Doug und seine Freunde Deacon, Spence und Richie sind aus dem Häuschen vor Freude: Dougs liebende Ehefrau Carrie hat ihn mit einem brandneuen Breitwandfernseher überrascht, den er seinen Kumpels nun stolz vorführen kann. Als er es sich am gleichen Abend mit Carrie vor dem guten Stück gemütlich machen will, platzt Carries Schwester Sara herein. Sie überbringt die traurige Nachricht vom Tod ihrer Stiefmutter Tessie. Bei der Trauerfeier beschließen die Schwestern, dass ihr Vater nun am besten in einem Heim aufgehoben sei. Ihr Vater Arthur schaltet jedoch auf stur und bleibt in seinem Haus, das jedoch kurz darauf wegen eines misslungenen



The King of Queens: Season 1 - Disc 2

Location: Slot #

1998 *Komödie* **Rated** *FSK-6* Run Time 2:40

1.33:1

Studio: Hanley Productions
Director: 08. Späte Schule für Doı
Actors:
08. Späte Schule für Doug, Kevin James, Leah Remini, Patton Oswalt, Larry Romano, Jerry Stiller, Ken Weiler, Frantz Turner, Kevin James, Leah Remini, Jerry Stiller, Ray Romano, Brad Garrett, Peter Boyle, Yvette Cason, Kevin James, Leah Remini, Larry Romano, Jerry Stiller, Dana Gould

Movie Overview:

01.08 (08) Späte Schule für Doug (Educating Doug): Carrie drängt Doug dazu, an einem Literaturkurs teilzunehmen. Mit nicht ganz legalen Methoden gelingt es dem lesefaulen Doug, dort zu brillieren. Carrie ärgert sich über sich selbst, als sie ein Fremdwort, das ein Versicherungsvertreter benutzt, nicht versteht. Kurzerhand beschließt sie, dass sie und Doug etwas für ihre Bildung tun müssen. Sie überredet den wenig begeisterten Doug zu einem Literaturkurs. Begeistert gesellt sich der Streber Spence zu den beiden. Doug gibt sich zwar redlich Mühe, sich durch Jane Eyre zu quälen, doch über die erste Seite kommt er nicht hinaus. Doug wagt nicht, Carrie zu gestehen, wie sehr er sich langweilt. Deshalb besorgt er sich unter Gewaltanwendung Spences Unterlagen und brüstet sich damit im Kurs. Doch Spences Mutter verpfeift den Dieb geistigen Eigentums bei Carrie. Die muss nun einsehen, dass sie den armen Doug vielleicht doch ein wenig überfordert hat.



Collection Number:

Kunoichi I & II - Lady Ninja: Special Limi

Location: Slot #

1998 *Kampfkunst* **Rated** *FSK-16* Run Time 2:35

Studio:
Director:
Actors:

Movie Overview:

Kunoichi

Eine teuflische Gruppe von Dämonen, Zyklopen und taoistischen Mönchen überfällt ein Nonnenkloster und brennt es nieder. Nur die Töchter eines großen Clanführers können überleben und sie schwören blutige Rache. Mit ausgefeilten Techniken wie den „Nippel charge“ oder das „vaginale Echo“ stellen sie sich den übermächtigen Gegner. Als ein unbekannter Schwertkämpfer ihnen zur Hilfe eilt wittern die Lady Ninjas ihre Chance und es kommt zu einem alles entscheidenden Fight.

Kunoichi 2

Der Kampf der weiblichen Ninjas und ihrem männlichen Gefährten Jubei geht in die nächste Runde. Noch sind nicht alle Feinde besiegt, und das Böse rüstet selbst

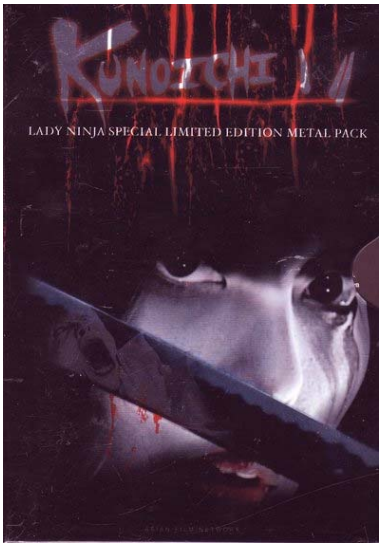

Collection Number:

Kunoichi - Lady Ninja

Location: Slot #

1998 *Horror* **Rated** *FSK-16* Run Time 1:13

1.85:1

Studio: King Records
Director: Hitoshi Ozawa
Actors:
Hitoshi Ozawa, Yuhko Moriyama, Ryuushi Mizukami

Movie Overview:

Einer der wildesten, blutigsten und furiosesten Schwertkampf-Filme der letzten Jahre.

Ein Nonnenkloster wird von sieben Dämonen (Teufel, Zyklopenwesen und Taoistische Mönche) überfallen und niedergebrannt. Nur die sieben Töchter des Clanoberhauptes überleben und schwören blutige Rache.

Märchenhafte Figuren, prächtige Farben, Masken, Kostüme und Blut, das wie Wasser aus Gartenschläuchen spritzt, machen Kunoichi - Lady Ninja zu einem Fantasy-Spektakel erster Güte.

Regisseur und Hauptdarsteller Hitoshi Ozawa ist eines der größten Talente des japanischen Films und inszenierte mit Kunoichi - Lady Ninja ein außergewöhnliches Fantasy-Schwertkampf-Abenteuer.

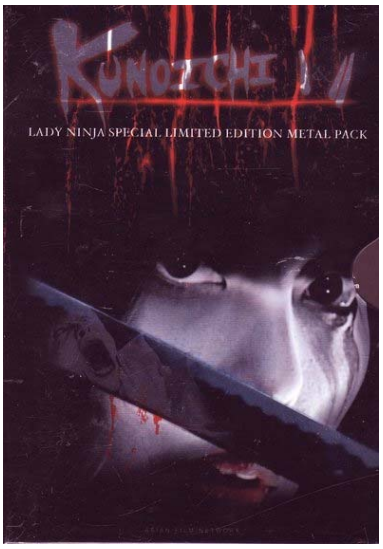

Collection Number:

Kunoichi - Lady Ninja 2: Blutige Rache

Location: Slot #

1998 *Horror* **Rated** *FSK-16* Run Time 1:21

1.85:1

Studio: King Records
Director: Hitoshi Ozawa
Actors:
Hitoshi Ozawa, Yuhko Moriyama, Kazuki Takeda, Momoka Saeki, Kaori Ukawa, Fuyu Ohba

Movie Overview:

Kunoichi und ihre 6 Lady-Ninja wollen den Tod des dunklen Fürsten Akinari. Dieser und seine Dämonen-Leibwache, die "7 Speere", brannten einst deren Kloster nieder und töteten viele Unschuldige. Ihnen zur Seite steht der furchtlose Samurai Jubei.

Spritzende Blutfontänen, farbenprächtige Kostüme und beeindruckende Ninjamagie wie "Nipple Charge", "Vaginal Echo" oder "Magial Pearl Sword" sorgen für erstklassige Unterhaltung und eine rasante Achterbahnfahrt, die sich gewaschen hat.

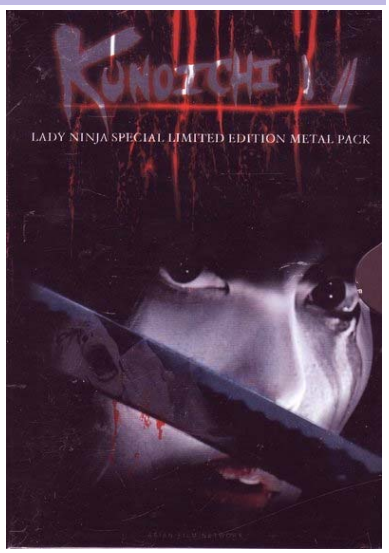

Collection Number:

Leslie Nielsen ist SEHR verdächtig

Location: Slot #

1998 *Komödie* **Rated** *FSK-12* Run Time 1:23

1,85:1
Anamorphic

Studio: Constantin Film
Director: Pat Proft
Actors:
Leslie Nielsen, Richard Crenna, Kelly LeBrock, Melinda McGraw, Michael York, Sandra Bernhard, Aaron Pearl, Leslie Jones, Benjamin Ratner, Gerard Plunkett, Duncan Fraser, John Walsh, Maury Hannigan, Chick Hearn, Brian Arnold, Guy Bews, Mary Black, Michael Bolton, Jacques Bourassa, Ken Boyd, Alexander Boynton, Johnathon Bruce

Movie Overview:

Ryan Harrison (Leslie Nielsen), Geigengott, Superstar und Sexsymbol. wird überraschenderweise zum Tod durch den elektrischen Stuhl, den Strang und die Spritze verurteilt. Zum Glück rutscht der Gefangenentransport auf dem Weg zur Hinrichtung auf einer Banane aus, und Harrison hat es nur noch mit rasenden Güterzügen und einem unerbittlichen Marshall zu tun, die ihn erbarmungslos durch den Wald hetzen. Ganz nebenbei muß er noch einen mordlüsternen, einarmigen, einbeinigen und einäugigen Killer finden, ein terroristisches Komplott verhindern, die schöne Cass Lake erobern und seine Hosen aus der Reinigung holen...



Collection Number:

Lola rennt: DTS

Location: Slot #

1998 *Action* **Rated** *FSK-12* Run Time 1:13

1.78:1
Anamorphic

Studio: X-Filme Creative Pool
Director: Tom Tykwer
Actors:
Franka Potente, Moritz Bleibtreu, Herbert Knaup, Nina Petri, Armin Rohde, Joachim Król, Ludger Pistor, Suzanne von Borsody, Sebastian Schipper, Julia Lindig, Heino Ferch, Hans Paetsch

Movie Overview:

Berlin. Jetzt. LOLA und MANNI sind ein Liebespaar. MANNI jobbt als halbkrimineller Geldkurier für einen Autoschieber. Doch heute vermasselt er es gründlich. Die 100.000 Mark, die er in der U-Bahn liegenläßt, will sein Boss wiederhaben ... und zwar in 20 Minuten oder er ist ein toter Mann. In totaler Panik ruft er LOLA an. Nur 20 Minuten Zeit, um 100.000 Mark zu besorgen. Nur 20 Minuten Zeit, Mannis Leben zu retten. Da kommt LOLA eine Idee. Und LOLA *rennt* ...

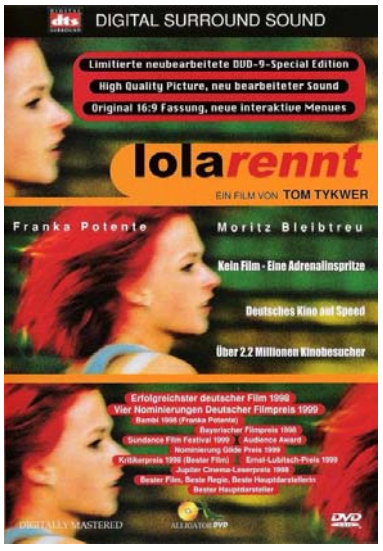

Collection Number:

Mafia!

Location: Slot #

1998 *Komödie* **Rated** *FSK-12* Run Time 1:23

1.85:1 Anamorphic

DOLBY DIGITAL

Studio: Touchstone Pictures
Director: Jim Abrahams
Actors:
Jay Mohr, Billy Burke, Christina Applegate, Pamela Gidley, Olympia Dukakis, Lloyd Bridges, Jason Fuchs, Joe Viterelli, Tony Lo Bianco, Blake Hammond, Phil Suriano, Vincent Pastore, Marisol Nichols, Carol Ann Susi, Gregory Sierra, Vera Lockwood, Martin Charles Warner, Joseph Jumbo Rufo, Tyler Daniel Wenz, Jason Davis, T.J. Cannata, Louis Mandylor

Movie Overview:
Die neueste Chaos-Komödie von Jim Abrahams nimmt das organisierte Verbrechen mächtig auf die Schippe. Ein aberwitziger Spaß, dem man einfach nicht widerstehen kann. Gags am laufenden Band... Vincenzo Cortino (Lloy Bridges) hat es weit gebracht. Als Patriarch und Oberhaupt einer der mächtigsten Verbrecherfamilien Amerikas hat er seine ärmliche, sizilianische Herkunft weit hinter sich gelassen. Und auch seine beiden Söhne haben sich zu viel versprechenden Kriminellen entwickelt, die sich so schnell keinen Mordauftrag durch die Lappen gehen lassen. Die Probleme im Haus Cortino beginnen eigentlich erst, als Don Vincenzo einen würdigen Nachfolger wählen muss ...

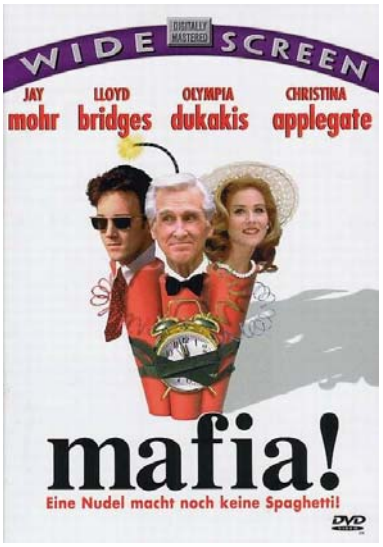

Collection Number:

Der Prinz von Ägypten

Location: Slot #

1998 *Animation* **Rated** *FSK-6* Run Time 1:39

1.85:1 Anamorphic

DOLBY DIGITAL

Studio: DreamWorks Pictures
Director: Brenda Chapman
Actors:
Englische Stimmen, Val Kilmer, Ralph Fiennes, Michelle Pfeiffer, Sandra Bullock, Jeff Goldblum, Danny Glover, Patrick Stewart, Helen Mirren, Steve Martin, Martin Short, Jack Angel, Amick Byram, Linda Dee Shayne, Sally Dworsky, Ofra Haza, Brian Mitchell, Jan Rabson, Eden Riegel, Mel Brooks, Natalie Portman

Movie Overview:
Als atemberaubendes Abenteuer und Meilenstein der Filmgeschichte hat 'Der Prinz von Ägypten' Zuschauer in der ganzen Welt in seinen Bann gezogen und gilt schon jetzt als einer der herausragendsten Zeichentrickfilme aller Zeiten. Unvergleichliches künstlerisches Können und ein Oscar®-prämierter Song* erwecken eine der wundervollsten Geschichten auf noch nie dagewesene Weise zum Leben. Der Film macht uns mit einer Reihe von unvergeßlichen Charakteren bekannt, die den Zuschauer mitlachen und -fühlen lassen.

Der Film erzählt die außergewöhnliche Geschichte zweier Brüder: der eine von königlicher Abstammung und der andere ein Waisenjunge mit geheimnisvoller Vergangenheit. Sie wachsen zusammen in tiefer Freundschaft auf, verbunden durch übermütigen Freiheitsdrang und jugendlichen Kräftemessen. Doch die Wahrheit macht sie schließlich zu Feinden – den

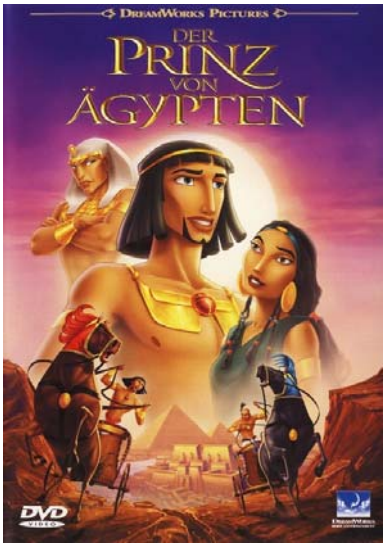

Collection Number:

Safe Men

Location: Slot #

1998 *Komödie* **Rated** *FSK-0* Run Time 1:24

1.85:1 Anamorphic

DOLBY DIGITAL

Studio: Universal Pictures
Director: John Hamburg
Actors:
Sam Rockwell, Steve Zahn, Michael Lerner, Paul Giamatti, Michael Schmidt, Christina Kirk, Mark Ruffalo, Josh Pais, Harvey Fierstein, Michael Showalter, John Hamburg, Raymond Serra, Ray Iannicelli, Ali Marsh, Jacob Reynolds

Movie Overview:
Sam (***Sam Rockwell***) und Eddie (***Steve Zahn***) sind zwei hoffnunglos untalentierte Sänger, die sich mit ihrer Arbeit kaum über Wasser halten können. Als sie von einem Gangster (***Paul Giamatti*** - "Sideways") irrtümlich für begnadete Safeknacker gehalten werden, bleibt ihnen keine andere Wahl, als mitzuspielen, wenn ihnen ihr Leben lieb ist. Damit beginnt die vermutlich chaotischste Einbruchstour aller Zeiten ...

Autor und Regisseur ***John Hamburg*** ("... und dann kam Polly", "Meine Braut, ihr Vater und ich") inszenierte diese schräge Gangsterkomödie mit rennomierten Darstellern wie ***Sam Rockwell*** ("Drei Engel für Charlie"), ***Steve Zahn*** ("National Security") und ***Paul Giamatti*** ("Sideways", "Der Soldat James Ryan").

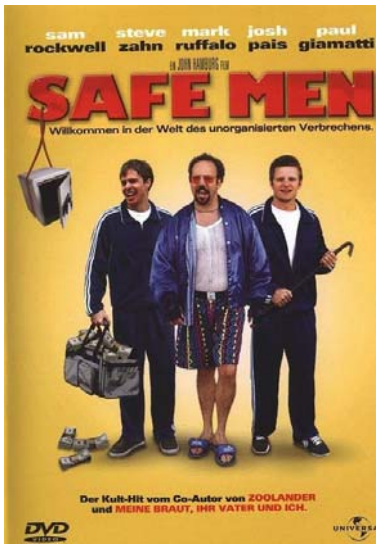

Collection Number:

Der Sandmann: Collector's Edition

Location: Slot #

1998 *Spannung/Thriller* **Rated** *15* Run Time 1:34

1.85:1

Studio:
Director: Nico Hofmann
Actors:
Götz George, Barbara Rudnik, Karoline Eichhorn, Martin Armknecht, Jürgen Hentsch, Rudolf Kowalski, Michael Schenk, Matthias Fuchs, Michael Brandner

Movie Overview:

Elf Jahre hat Henry Kupfer (Götz George) für den Mord an einer Prostituierten im Gefängnis gesessen. Nach seiner Freilassung macht er Furore als gefeierter und diabolischer Bestsellerautor. „Der Kannibale“ heißt sein neuestes Werk. Für die Macher der TV-Show „Ich stelle mich“ wäre er genau der richtige Gast für die Show. Die junge, ehrgeizige Redakteurin Ina Littmann (Karoline Eichhorn) erhält den Auftrag, eigenverantwortlich das Leben des Autors zu recherchieren und ihn in die Sendung einzuladen. Ina ist fasziniert von dem charismatischen Mann, doch gleichzeitig erhärtet sich während ihrer Nachforschungen der Verdacht, dass Kupfer erneut einige Morde begangen hat. Die Moderatorin Sabine Amman (Barbara Rudnik) soll ihn während der Talkshow als rückfälligen Mörder outen, doch jetzt steht das Leben der Journalistin auf dem Spiel…



Collection Number:

Sphere - Die Macht aus dem All

Location: Slot #

1998 *Science-Fiction* **Rated** *FSK-16* Run Time 2:09

2.40:1 Anamorphic

Studio: Warner Bros.
Director: Barry Levinson
Actors:
Dustin Hoffman, Sharon Stone, Samuel L. Jackson, Peter Coyote, Liev Schreiber, Queen Latifah, Marga Gomez, Huey Lewis, Bernard Hocke, James Pickens, Jr., Michael Keys Hall, Ralph Tabakin

Movie Overview:

Auf dem Grund des Pazifiks entdeckt die Army ein außerirdisches Flugobjekt, das vor über 300 Jahren abgestürzt ist. Die ersten Untersuchungen enden mit einem sensationellen Ergebnis: Im Inneren des Raumschiffs scheint etwas überlebt zu haben! Vier Top-Wissenschaftler sollen den unglaublichen Fund überprüfen. Doch in der Tiefe des Ozeans begegnen sie einer Macht, die in grauenvoller Weise von ihnen Besitz ergreift...

Dustin Hoffman, Sharon Stone und Samuel L. Jackson in einem genialen High-Tech-Sci-Fi-Horror-Thriller, nach einem Roman von Michael Crichton (*Jurassic Park*).



Collection Number:

Star Trek: Der Aufstand: Widescreen Co

Location: Slot #

1998 *Science-Fiction* **Rated** *FSK-12* Run Time 1:39

2.35:1 Anamorphic

Studio: Paramount Pictures
Director: Jonathan Frakes
Actors:
Patrick Stewart, Jonathan Frakes, Brent Spiner, Levar Burton, Michael Dorn, Gates McFadden, Marina Sirtis, F. Murray Abraham, Donna Murphy, Anthony Zerbe, Gregg Henry, Daniel Hugh Kelly, Michael Welch, Mark Deakins, Stephanie Niznik, Michael Horton, Bruce French, Breon Gorman, John Hostetter, Rick Worthy, Larry Anderson, D. Elliot Woods

Movie Overview:

Energie! Captain Jean-Luc Picard (Patrick Stewart) und seine Next Generation™ Crew sind zurückgekehrt und mit ihnen Spannung und Spaß in diesem „glänzendem Film, der wie ein Kronjuwel am Star Trek Himmel leuchtet“ (George Powell, San Francicso Examiner).

Seit Anbeginn der Föderation stand die Erste Direktive fest: keine Expedition der Sternenflotte darf in die natürliche Entwicklung anderer Zivilisationen eingreifen. Aber jetzt wird Picard mit Befehlen konfrontiert, die dieses Gebot untergraben. Falls er gehorcht, werden 600 friedliche Bewohner der Ba'ku gewaltsam aus ihrer bemerkenswerten Welt vertrieben - und das alles für den angeblich höher zu bewerteten Nutzen von Millionen, die von den Kräften des Jungbrunnens der Ba'ku profitieren werden. Wenn er sich widersetzt, wird er sein Raumschiff, seine Karriere und sein Leben riskieren. Aber für Picard gibt es nur eine Entscheidung. Er muß gegen die Sternenflotte rebellieren... und den



Collection Number:

John Carpenters Vampires

Location: Slot #

1998 *Horror* **Rated** *FSK-16* Run Time 1:36

2.35:1 Anamorphic

Studio: Largo Entertainment
Director: John Carpenter
Actors:
James Woods, Daniel Baldwin, Sheryl Lee, Thomas Ian Griffith, Maximilian Schell, Tim Guinee, Mark Boone, Junior, Gregory Sierra, Cary-Hiroyuki Tagawa, Tommy Rosales, Henry Kingi, David Rowden, Clarke Coleman, Mark Sivertsen, John Furlong, Angelina Calderon Torres, Jimmy Ortega, Gilbert Rosales, Danielle Burgio, Laura Cordova, Troy Robinson, Anita Hart

Movie Overview:
Sogar jetzt, zu Beginn des 21. Jahrhunderts, erheben sich Vampire aus ihren lehmigen Gräbern auf der Suche nach menschlicher Beute. Das Blut, nach dem sie gieren, ist der Nektar der Unsterblichkeit, ihr Durst ist unstillbar. Nur die besessenen Vampirjäger um Jack Crow (James Woods) können es wagen, sich ihnen in den Weg zu stellen. Denn sie kennen nur ein Ziel: die Ausrottung dieser Blutsauger aus der Hölle. Die Jagd hat begonnen.

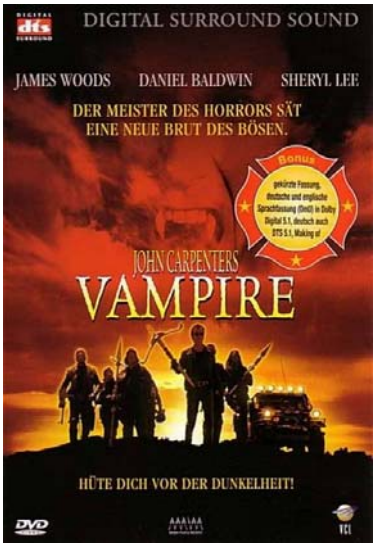

Collection Number:

Verrückt nach mehr Mary

Location: Slot #

1998 *Komödie* **Rated** *FSK-12* Run Time 2:05

1.85:1 Anamorphic

Studio: Twentieth Century Fox
Director: Bobby Farrelly
Actors:
Cameron Diaz, Matt Dillon, Ben Stiller, Lee Evans, Chris Elliott, Lin Shaye, Jeffrey Tambor, Markie Post, Keith David, W. Earl Brown, Sarah Silverman, Khandi Alexander, Marnie Alexenburg, Dan Murphy, Richard M. Tyson, Rob Moran, Jackie Flynn, Hillary Matthews, Willie Garson, David Shackelford, Dave Goryl, Lori Glick

Movie Overview:
Verrückt, chaotisch, abgedreht - diese Komödie bringt einfach jeden um den Verstand! Ted (Ben Stiller) kann seine Highschool-Liebe Mary (Cameron Diaz) einfach nicht vergessen. Ein peinliches Reißverschluss-Erlebnis hatte die Romanze 13 Jahre zuvor abrupt beendet. Besessen von dem Gedanken sie wiederzusehen, engagiert er den schmierigen Privatdetektiv Healy (Matt Dillon). Der findet Mary zwar, verliebt sich aber selbst Hals über Kopf in die Superfrau. Als Ted dahinter kommt, wird er aktiv und macht eine haarsträubende Entdeckung: Er hat es nicht mit einem, sondern mit einer ganzen Legion liebeskranker Konkurrenten zu tun, ...denn alle sind verrückt nach Mary!



Collection Number:

Very Bad Things: Uncut

Location: Slot #

1998 *Komödie* **Rated** *FSK-16* Run Time 1:36

1.85:1 Anamorphic

Studio: Initial Entertainment Gro
Director: Peter Berg
Actors:
Jon Favreau, Leland Orser, Cameron Diaz, Christian Slater, Rob Brownstein, Jeremy Piven, Daniel Stern, Jeanne Tripplehorn, Joey Zimmerman, Tyler Malinger, Carla Scott, Russell B. McKenzie, Pancho Demings, Blake Gibbons, Angelo Di Mascio, Jr., Lawrence Pressman, Steve Fitchpatrick, Brian Grandison, John Cappon, Linda Klein, Byrne Piven, Bob Bancroft

Movie Overview:
Christian Slater ("Alone in the Dark"), Cameron Diaz ("Verrückt nach Mary", "Drei Engel für Charlie") und Jon Favreau ("Deep Impact") in einer zutiefst hinterhältigen schwarzen Komödie.

Das junge Paar Laura (Cameron Diaz) und Kyle (Jon Favreau) steckt mitten in den Hochzeitsvorbereitungen. Laura wünscht sich nichts sehnlicher als eine Hochzeit ganz in Weiß, natürlich in der Kirche und mit allem, was dazugehört. Doch bevor Laura und Kyle endgültig vor den Altar schreiten, beschließen seine Kumpel Robert (Christian Slater), Charles (Leland Orser) und die Berkow-Brüder Adam (Daniel Ster) und Michael (Jeremy Piven), Kyle mit einer zünftigen Junggesellenparty zu verabschieden. In Las Vegas verbringen sie einen Abend in Saus und Braus und lassen noch einmal so richtig die Puppen tanzen. Doch die tanzen etwas aus der Reihe und alles kommt ganz anders, als ursprünglich geplant ...



Collection Number:

Stomp Out Loud

Location: Slot #

1997 *Musik* **Rated** *FSK-0* Run Time 1:00

Studio: Warner Vision
Director: Luke Cresswell
Actors:
Luke Cresswell, Theseus Gerard, Fiona Wilkes, David Olrod, Andrew Bailey, Nick Dwyer, Carl Smith, Hillel Meltzer, Sarah Eddy, Tony Haase, Fraser Morrison, Lee Evans, Everett Bradley, Steve Frost

Movie Overview:
Wie man Müll zum Leben erweckt und dabei das Publikum verzaubert duften auf der diesjährigen Tournee der irischen Senkrechtstarter nur die erleben, die eine der begehrten Karten ergattern konnten (wir hatten eine!) . Wem dies nicht gelang, muß sich einfach die DVD anschauen um zu begreifen, wie aus Mülleimern, Besen, Basketbällen, Eimern, Drainagerohren..... ein einmaliges, fesselndes musikalisches Werk entsteht, das nicht nur die junge Generation von den Stühlen reißt.

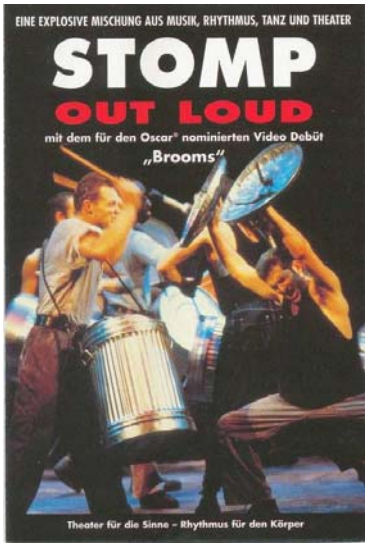

Collection Number:

Bean: Der ultimative Katastrophenfilm

Location: Slot #

1997 *Komödie* **Rated** *FSK-6* Run Time 1:25

1.78:1
Anamorphic

Studio: PolyGram Filmed Entert
Director: Mel Smith
Actors:
Rowan Atkinson, Peter Egan, Sir John Mills, Peter Capaldi, June Brown, Peter James, Clive Corner, Harris Yulin, Rob Brownstein, Julia Pearlstein, Peter MacNicol, Larry Drake, Tom McGowan, Sandra Oh, Pamela Reed, Tricia Vessey, Andrew Lawrence, Alison Goldie, Dakin Matthews, Scott Charles, Thomas Mills, Ronnie Yeskel

Movie Overview:
Die Londoner Royal Gallery wird gebeten, Ihren besten Experten nach Kalifornien zu entsenden, damit dieser die Enthüllung eines kostbaren Gemäldes beaufsichtigt. Aber sie schickt ihren unfähigsten und meistgehassten Angestellten, um ihn endlich loszuwerden.

Dieser Angestellte ist natürlich Mr. Bean, der bekannte Unglücksrabe!

Innerhalb weniger Tage gelingt es ihm, alles zu zerstören, was auch nur entfernt in seine Nähe kommt, sei dies nun die Karriere und Ehe seines Gastgebers oder das großartigste Gemälde der Vereinigten Staaten.

Vergessen Sie Vulkane und Invasionen von Außerirdischen - Bean ist der ultimative Katastrophenfilm!

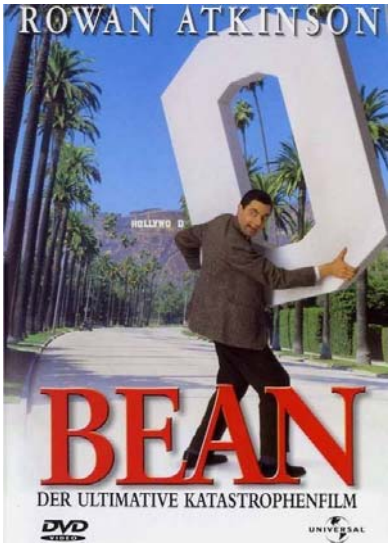

Collection Number:

The Brave

Location: Slot #

1997 *Drama* **Rated** *FSK-16* Run Time 1:57

1.85:1

Studio: Laser Paradise
Director: Johnny Depp
Actors:
Johnny Depp, Marlon Brando, Marshall Bell, Frederic Forrest, Elpidia Carrillo, Clarence Williams III, Luis Guzman, Max Perlich, Cody Lightning, Nicole Mancera, Floyd 'Red Crow' Westerman, Chuck E. Weiss, Buck Holland, Iggy Pop, Tricia Vessey, Tricia Peters, Jack Polick, Sam Sarkar, Peter Mountain, Jeff Johnson, Joseph Murphy, Sharon McCreedy

Movie Overview:
Der Indianer Raphael (Johnny Depp) lebt mit seiner Frau und seinen beiden Kindern auf einer Mülldeponie. Er sieht sich außerstande seine Familie aus den deprimierenden Lebensumständen zu befreien, bis er in der Stadt den mysteriösen McCarthy (Marlon Brando) trifft.
Dieser macht ihm ein außergewöhnliches Angebot - wenn Raphael zustimmt sich von ihm foltern und anschließend töten zu lassen zahlt er ihm 50.000 Dollar. Raphael stimmt zu und mit einem Vorschuss in der Tasche gibt er ein rauschendes Fest.

Nachdem er seine Frau ein letztes Mal geliebt hat tritt er willenlos den Weg in den Tod an...

Er opfert sein Leben um seine Familie zu retten.

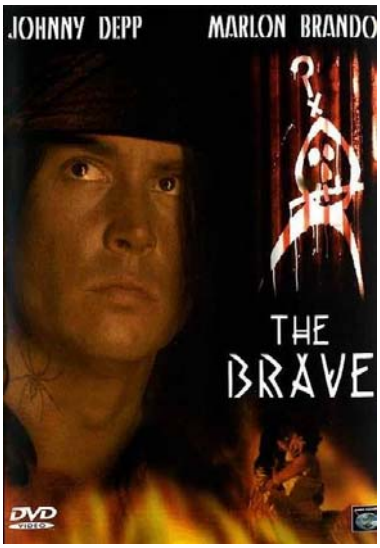

Collection Number:

Dante's Peak

Location: Slot #

1997 *Action* **Rated** *FSK-12* Run Time 1:44

2.35:1 Anamorphic

Studio: Universal Pictures
Director: Roger Donaldson
Actors:
Pierce Brosnan, Linda Hamilton, Jamie Renée Smith, Jeremy Foley, Elizabeth Hoffman, Charles Hallahan, Grant Heslov, Kirk Trutner, Arabella Field, Tzi Ma, Brian Reddy, Lee Garlington, Bill Bolender, Carol Androsky, Peter Jason, Jeffrey L. Ward, Tim Haldeman, Walker Brandt, Hansford Rowe, Susie Spear, David Lipper, Heather Stephens

Movie Overview:
Ohne Vorwarnung wird der Tag zur Nacht; die Luft wird zu Feuer, und fester Boden schmilzt unter weißglühenden Lavamassen. Regisseur **Roger Donaldson** inszenierte das adrenalinsteigernde Action-Abenteuer mit den Top-Stars **Pierce Brosnan** und **Linda Hamilton** in den Hauptrollen.

Willkommen in der Stadt Dante's Peak, wo ein seit langer Zeit ruhender Vulkan mit verheerender Gewalt auszubrechen droht. Wer wird überleben, wenn das tödliche Inferno wütet?

Die Antwort läßt Dich atemlos zurück. Die Special Effects reißen Dich mit – in einen packenden Wettlauf gegen den Zorn der Natur.

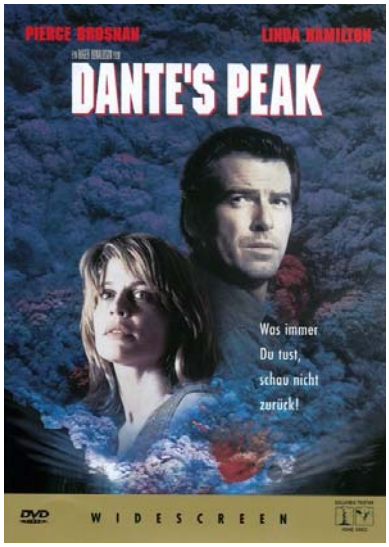

Collection Number:

Ein Fall für die Borger

Location: Slot #

1997 *Komödie* **Rated** *FSK-6* Run Time 1:27

1.78:1 Anamorphic

Studio: Regent Entertainment
Director: Peter Hewitt
Actors:
John Goodman, Jim Broadbent, Mark Williams, Celia Imrie, Hugh Laurie, Ruby Wax, Bradley Pierce, Flora Newbigin, Tom Felton, Raymond Pickard, Aden Gillett, Doon Mackichan, Andrew Dunford, Bob Goody, Patrick Monckton

Movie Overview:
Wenn es im Haus knackt, ist das nicht immer das Holz, das "arbeitet". Und wenn auf unerklärliche Weise immer wieder Dinge des alltäglichen Lebens einfach verschwinden, dann sind das keine unerklärlichen Phänomene. Es sind die Borger! Zehn Zentimeter kleine Leute mit großem Herzen, die in den Häusern ihrer menschlichen Gastfamilien unter Dielenbrettern oder in Hohlräumen der Wände leben und sich "borgen", was sie so für ihr Leben alles brauchen. Socken werden zu Betten, Briefmarken zu Postern und Zahnseide zum Kletterseil. Die Clocks, eine typische Borger-Familie, leben im Haus der Lenders. Keiner hat sie je bemerkt, niemand hat sie je gesehen - bis die kleine Arrietty eines Tages bei einem ihrer Streifzüge nachlässig ist, und vom jungen Menschenkind Peter entdeckt wird. Und damit beginnt das Abenteuer von Arrietty, ihrem Bruder Peagreen, und ihren Eltern, die sich mit den Lenders gegen den fiesen Anwalt Ocious Potter verbünden, der sie mit allen Mittel aus ihrem



Collection Number:

Fletcher's Visionen

Location: Slot #

1997 *Spannung/Thriller* **Rated** *FSK-12* Run Time 2:10

2.40:1 Anamorphic

Studio: Warner Bros. Pictures
Director: Richard Donner
Actors:
Mel Gibson, Julia Roberts, Patrick Stewart, Cylk Cozart, Stephen Kahan, Terry Alexander, Alex McArthur, Rod McLachlan, Michael Potts, Jim Sterling, Rich Hebert, Brian J. Williams, G. A. Aguilar, Cece Neber Labao, Saxon Trainor, Claudia Stedelin, Leonard Jackson, Donal Gibson, Joanna Sanchez

Movie Overview:
Wo immer er kann, verbreitet der New Yorker Taxifahrer Jerry Fletcher seine abstrusen Verschwörungstheorien. Doch eines Tages scheint er mit einer seiner schrulligen Visionen einen wunden Punkt des amerikanischen Geheimdienstes getroffen zu haben. Jahrelang hat ihm keiner ein Wort geglaubt, jetzt ist alle Welt hinter ihm her. Jerry hat nur noch eine Chance: Die ganze Wahrheit muß ans Licht ...

Ein harter, rasanter Thriller voller atemloser Action und überraschender Wendungen vom eingespielten Team der legendären „*Lethal Weapon*“-Trilogie: Mit Mel Gibson in der Hauptrolle und Richard Donner hinter der Kamera, dazu „*Pretty Woman*“ Julia Roberts.

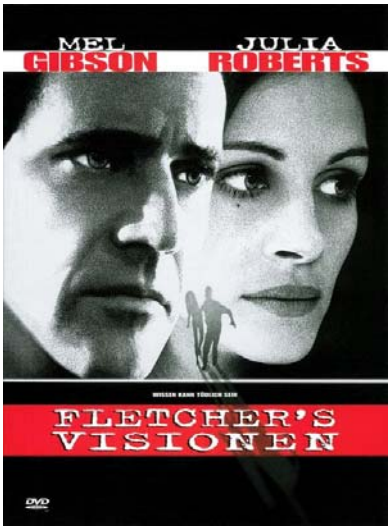

Collection Number:

Fräulein Smillas Gespür für Schnee

Location: Slot #

1997 *Spannung/Thriller* **Rated** *FSK-12* Run Time 1:56

2.35:1

Studio: Constantin Film
Director: Bille August
Actors:
Ono Fleischer, Julia Ormond, Agga Olsen, Patrick Field, Matthew Marsh, Gabriel Byrne, Jim Broadbent, Tom Wilkinson, Charlotte Bradley, Richard Harris, Charles Lewsen, Robert Loggia, Emma Croft, Bob Peck, Claire Skinner, Ann Queensberry, Vanessa Redgrave, David Hayman, Ida Julie Andersen, Maliinannguaq Markussen-Molgard, Alvin Ing, Peter Capaldi

Movie Overview:
Die Gletscherforscherin Smilla (Julia Ormond) führt ein zurückgezogenes Leben in Kopenhagen.Lediglich die Freundschaft zu ihrem Nachbarsjungen Isaiah kann die unterkühlte Grönländerin ein wenig erwärmen. Als der Junge eines Tages vom Dach fällt, gibt es für Fräulein Smilla keinen Zweifel: Es war Mord. Weil die Polizei an einen Unfall glaubt, beginnt die Schnee-Expertin selbst zu ermitteln. Mehr und mehr gerät nun Smilla selbst in die Schußlinie ihrer geheimnisvollen Gegner. Die Spur führt sie in das ewige Eis Grönlands und Dank ihres Gespürs für Schnee kommt sie der Wahrheit immer näher - und die ist so unglaublich wie schrecklich.

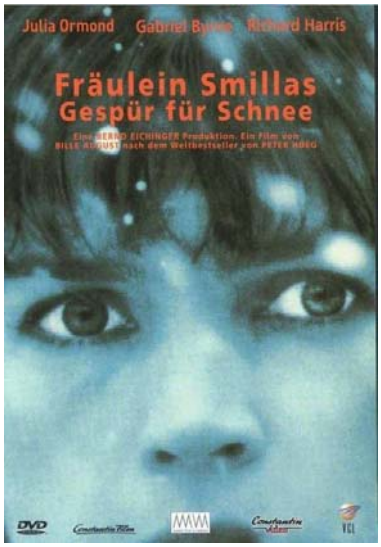

Collection Number:

Das fünfte Element: Deluxe Widescreen

Location: Slot #

1997 *Science-Fiction* **Rated** *FSK-12* Run Time 2:01

2.35:1
Anamorphic

Studio: Gaumont
Director: Luc Besson
Actors:
Bruce Willis, Gary Oldman, Ian Holm, Milla Jovovich, Chris Tucker, Luke Perry, Brion James, Tiny Lister Jr., Lee Evans, Charlie Creed Miles, Tricky, John Neville, John Bluthal, Mathieu Kassovitz, Christopher Fairbank, Kim Chan, Richard Leaf, Julie T. Wallace, Al Matthews, Maïwenn Le Besco, John Bennett, Ivan Heng

Movie Overview:
New York, 2259. Nur alle 5000 Jahre öffnet sich das Tor zu einer Dimension jenseits unserer Vorstellung. Durch diese galaktische Pforte betritt die Brut des unendlich Bösen mit ihrem Anführer Zorg die Erde. Sie hat nur ein Ziel: die Vernichtung der Menschheit. Sie hat nur einen Gegner: Korben Dallas, den abgefahrensten Taxifreak im Universum...



Collection Number:

Im Auftrag des Teufels

Location: Slot #

1997 *Drama* **Rated** *FSK-16* Run Time 2:18

2.40:1
Anamorphic

Studio: Warner Bros. Pictures
Director: Taylor Hackford
Actors:
Keanu Reeves, Al Pacino, Charlize Theron, Jeffrey Jones, Judith Ivey, Connie Nielsen, Craig T. Nelson, Tamara Tunie, Ruben Santiago-Hudson, Debra Monk, Vyto Ruginis, Laura Harrington, Pamela Gray, George Wyner, Christopher Bauer, Connie Embesi, Jonathan Cavallary, Heather Matarazzo, Murphy Guyer, Leo Burmester, Bill Moor, Neal Jones

Movie Overview:
Der junge Staatsanwalt Kevin Lomax bekommt die Chance seines Lebens: Die größte und mächtigste Kanzlei des Landes holt ihn nach New York. Und damit nicht genug: Sein neuer Boß, der geheimnisvolle John Milton, nimmt ihn persönlich unter seine Fittiche. Unaufhaltsam verfällt Kevin dem Rausch von Macht, Ruhm, Sex und dem ganz großen Geld. Doch nach einer Serie unheimlicher Vorfälle wird Kevin klar, daß ihn der Leibhaftige persönlich unter Vertrag genommen hat... Ein Horrorthriller der Spitzenklasse, mit Superstar Keanu Reeves ("Speed") und dem teuflisch genialen Al Pacino ("Heat") in den Hauptrollen. Ein wahrhaft diabolisches Meisterwerk.

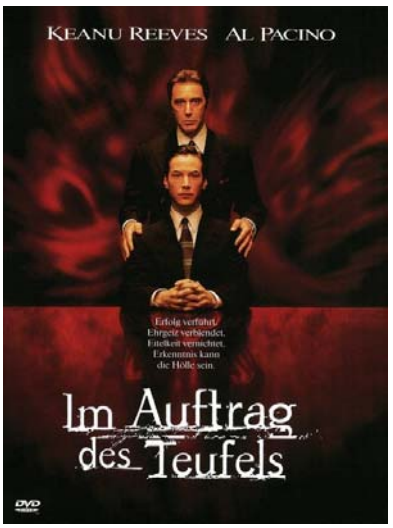

Collection Number:

Kopflos - 8 Köpfe im Koffer

Location: Slot #

1997 **Rated** *FSK-12* Run Time 1:31

1.85:1 Anamorphic

Studio:
Director: Tom Schulman
Actors:
Kristy Swanson, Andy Comeau, George Hamilton, Ernestine Mercer, Todd Louiso, Dyan Cannon, David Spade, Joe Pesci, Anthony Mangano

Movie Overview:



Collection Number:

Menschenjagd - Leichen pflastern ihren

Location: Slot #

1997 *Spannung/Thriller* **Rated** *FSK-16* Run Time 1:32

2.35:1

Studio: Alligator DVD
Director: John Ridley
Actors:
David Caruso, Kelly Lynch, Stacey Dash, Christopher Noth, John Spencer, Pruitt Taylor Vince, Richard Kind, Kirk Baltz, Jennifer Jostyn, Tom McGowan, Mark Boone, Jack Orend, Tracey Ross, Gareth Williams, Richmond Arquette

Movie Overview:

Ned und Jude sind das perfekteste Gangsterpärchen seit Bonnie und Clyde. Aber Jude hat eigene Pläne: Nach einem blutigen Juwelenraub wirft sie Ned den Bullen zum Fraß vor und verschwindet mit der Beute. Ned hat Glück: Er entkommt der Justiz und kennt nur ein Ziel: Rache an Jude !
Während er sich auf die Suche nach der Veräterin macht, versucht Jude die Juwelen loszuwerden - ohne Glück !
Die Nachricht, Ned habe sich an ihre Fersen geheftet, hebt Judes Stimmung nicht gerade. Als die beiden mit gezückten Waffen wieder aufeinandertreffen, kommt alles anders als geplant....eine gnadenlose Menschenjagd beginnt.



Collection Number:

Spawn: Director's Cut

Location: Slot #

1997 *Action* **Rated** *FSK-18/KJ* Run Time 1:34

1.85:1

Studio: New Line Cinema
Director: Mark A. Z. Dippé
Actors:
Michael Jai White, John Leguizamo, Martin Sheen, Theresa Randle, Nicol Williamson, D.B. Sweeney, Melinda Clarke, Miko Hughes, Sydni Beaudoin, Michael Papajohn, Frank Welker, Robia La Morte, Caroline Gibson, Marc Robinson, Chris Coppola, Jay Caputo, Jack Coleman, Garrison Singer, John Cothran, Jr., Tony Haney, Darryl Warren, Mike Akrawi

Movie Overview:

Die spektakuläre Verfilmung des mit weltweit über 100 Mio. verkauften Exemplaren erfolgreichsten Kult-Comics aller Zeiten!

Überwältigende Action-Szenen - düster, schockierend, gut!

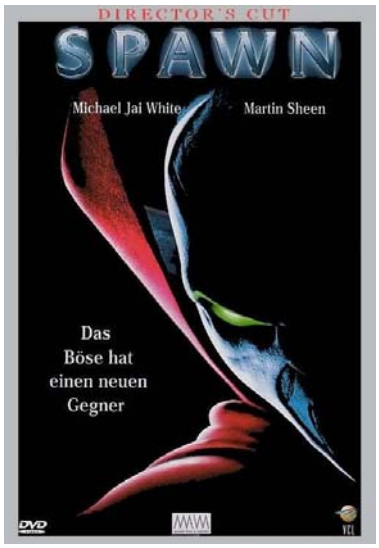

Collection Number:

Starship Troopers

Location: Slot #

1997 *Science-Fiction* **Rated** *FSK-18/KJ* Run Time 2:04

1.85:1 Anamorphic

DOLBY DIGITAL

Studio: Touchstone Pictures
Director: Paul Verhoeven
Actors:
Casper Van Dien, Dina Meyer, Denise Richards, Jake Busey, Neil Patrick Harris, Clancy Brown, Seth Gilliam, Patrick Muldoon, Michael Ironside, Rue McClanahan, Marshall Bell, Eric Bruskotter, Matt Levin, Blake Lindsley, Anthony Ruivivar, Brenda Strong, Dean Norris, Christopher Curry, Lenore Kasdorf, Tami-Adrian George, Teo, Steven Ford

Movie Overview:
Nach "*Robocop*" und "*Total Recall*" ein neuer Science-Fiction Actionthriller des Star-Regisseurs Paul Verhoeven. In ferner Zukunft herrscht endlich Frieden auf der Erde. Einzig und alleine die Einteilung in Soldaten und Zivilisten unterscheidet die Menschen. Trotzdem lauert Gefahr: Killer-Insekten aus einer anderen Galaxie haben der Erde den Krieg erklärt. Ihr Ziel ist es, alles Leben zu zerstören, und die Angreifer scheinen unbesiegbar. Eine Armee junger Soldaten wird auf den feindlichen Planeten geschickt, um in einer letzten großen Schlacht die Menschheit vor ihrer Ausrottung zu bewahren. Unter ihnen befindet sich auch der junge Johnny Rico (Casper Van Dien). Er, der einst zum Militär ging, um seiner Freundin zu imponieren, steht nun vor einem Kampf, den keiner der Beteiligten jemals vergesen wird, denn die Starship Troopers haben ihren Gegner mehr als unterschätzt ...

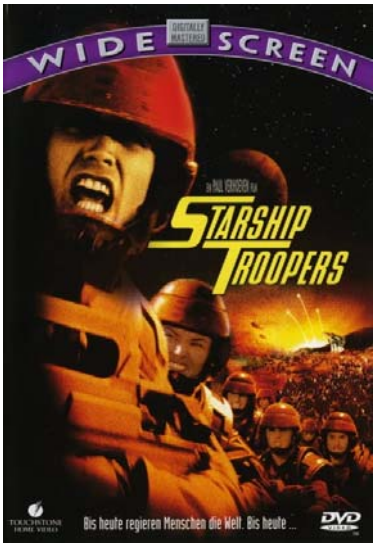

Collection Number:

Ein Vater zuviel

Location: Slot #

1997 *Komödie* **Rated** *FSK-6* Run Time 1:35

2.35:1 Anamorphic

DOLBY DIGITAL

Studio: Warner Bros. Pictures
Director: Ivan Reitman
Actors:
Robin Williams, Billy Crystal, Julia Louis-Dreyfus, Nastassja Kinski, Charlie Hofheimer, Bruce Greenwood, Dennis Burkley, Haylie Johnson, Charles Rocket, Patti D'Arbanville, Jared Harris, Louis Lombardi, Mark McGrath, Craig Bullock, Charles Stan Frazier, Matthew Murphy Karges, Rodney Sheppard, Alan Berger, Tom Verica, Jennifer Crystal

Movie Overview:
Jack Lawrence ist ein erfolgreicher Star-Anwalt in L.A.. Dale Putley, ein miserabler Schriftsteller, dagegen ist eine absolute Null. Die zwei haben nichts gemeinsam - außer, daß sie zusammen einen halbwüchsigen Ausreißer verfolgen, den jeder der beiden für seinen Sohn hält ...

Die beiden Superstars Robin Williams (*Good Will Hunting*) und Billy Crystal (*Harry und Sally*) zusammen in einem atemlosen Feuerwerk schriller Gags und irrer Verwicklungen von Ivan Reitman (*Dave*). Außerdem mit dabei: Nastassja Kinski in einem aufregenden Comeback!



Collection Number:

Vertrauter Feind

Location: Slot #

1997 *Action* **Rated** *FSK-12* Run Time 1:47

2.35:1 Anamorphic

DOLBY DIGITAL

Studio: Columbia Pictures
Director: Alan J. Pakula
Actors:
Harrison Ford, Brad Pitt, Margaret Colin, Ruben Blades, Treat Williams, George Hearn, Mitchell Ryan, Natascha McElhone, Paul Ronan, Simon Jones, Julia Stiles, Ashley Carin, Kelly Singer, David O'Hara, David Wilmot, Anthony Brophy, Shane Dunne, Martin Dunne, Gabrielle Reidy, Samantha Conroy, Baxter Harris, Hassan Johnson

Movie Overview:
Dem jungen IRA-Untergrundkämpfer Frankie McGuire (Brad Pitt) gelingt nach einer blutigen Schießerei mit der britschen Armee die Flucht. Unter falschem Namen reist er in die USA ein, wo ihn ein Mittelsmann bei der Familie des ahnungslosen Cops Tom O'Meara (Harrison Ford) unterbringt. Der tut sein Bestes, um dem jungen Frankie fern der Heimat zu einem neuen Start zu verhelfen. Doch der setzt insgeheim seinen politischen Kampf auf amerikanischem Terrain fort. Sein Auftrag: eine Ladung Stinger-Raketen auf dem schwarzen Waffenmarkt für die IRA zu kaufen. Beim Versuch, das Geld für den Big Deal zu besorgen, zieht Frankie den Polizisten und seine Familie unweigerlich in einen mörderischen Guerilla-Krieg hinein, der auf beiden Seiten blutige Opfer fordert...

Zwei Superstars in einem packenden Thriller von Meisterregisseur Alan J. Pakula („Die Akte"). Action und Hochspannung garantiert.

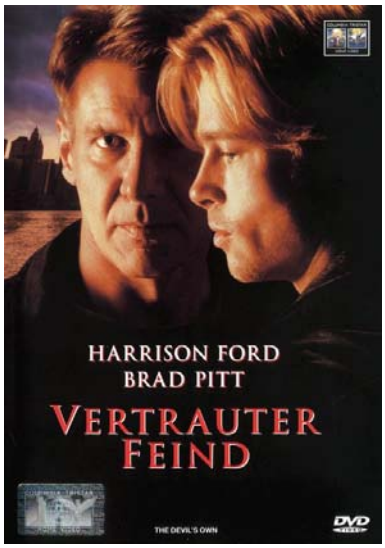

Collection Number:

Aladdin und der König der Diebe

Location: Slot #

1996 *Animation* **Rated** *FSK-6* Run Time 1:18

1.33:1

Studio: Warner Home Video
Director: Tad Stones
Actors:
Val Bettin, Jim Cummings, Gilbert Gottfried, Linda Larkin, Jerry Orbach, John Rhys-Davies, Scott Weinger, Frank Welker, Robin Williams, Jeff Bennett, Corey Burton, Jess Harnell, Clyde Kusatsu, Rob Paulsen, CCH Pounder, Bruce Adler, Joan Barber, Scott Barnes, Don Bradford, Liz Callaway, Merwin Foard, David Friedman

Movie Overview:
Jetzt geht der dritte und letzte Wunsch in Erfüllung. Nach Walt Disneys Meisterwerk "Aladdin" und "Dschafars Rückkehr" gibt es jetzt ein neues aufregendes Abenteuer aus 1001 Nacht!

Ganz Agrabah ist wegen der bevorstehenden Hochzeit des Jahrhunderts in heller Aufregung. Doch bevor sich Aladdin und Jasmin das Ja-Wort geben können, unterbricht Cassim mit seinen vierzig Räubern die Zeremonie.
Er ist auf der Suche nach der Hand des Midas - einem Schatz, der alles, was er berührt, in Gold verwandelt. Begleitet von Dschinni, dem witzigsten aller Lampengeister, begibt sich Aladdin auf die Suche nach den Räubern. Diese aufregende Reise rettet nicht nur die Hochzeit, sondern bringt Aladdin auch auf die Spur seines lange verschollen geglaubten Vaters...

Atemberaubende Spannung, jede Menge Spass und

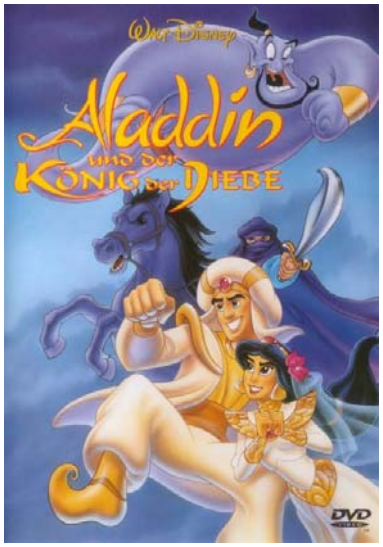

Collection Number:

Alles Nur Tarnung

Location: Slot #

1996 *Komödie* **Rated** *FSK-12* Run Time 1:30

Studio: Best Entertainment
Director: Peter Zingler
Actors:
Mario Adorf, Elke Sommer, Ben Becker, Muriel Baumeister, Heinz Hoenig, Martin Semmelrogge, Uwe Fellensiek, Brigitte Janner, Dieter Mann, Claude-Oliver Rudolph

Movie Overview:
Harry (Ben Becker) besucht zusammen mit seiner Freundin Marlies (Muriel Baumeister) seinen Vater Willi (Mario Adorf) im Knast. Dummerweise erwischt man sie dabei, wie sie Zigaretten hineinschmuggeln wollen und sie fliehen mit einem gestohlenen Wagen. Nach einer wilden Verfolgungsjagd schnappt man sie und steckt sie ebenfalls hinter Gitter. Harry kommt zu seinem Vater in die Zelle und Marlies zur Prostituierten Jutta (Elke Sommer), die regelmäßig Akustiksex mit Willi über die Wasserrohre hat. Harry muss erkennen, dass sein Vater gar nicht der große Schwerverbrecher ist, für den er ihn immer gehalten hat. Dann nähert sich Weihnachten mit schnellen Schritten und um gemeinsam mit den Frauen in den Zellen unter ihnen feiern zu können, planen sie, ein Loch in den Boden zu schlagen...

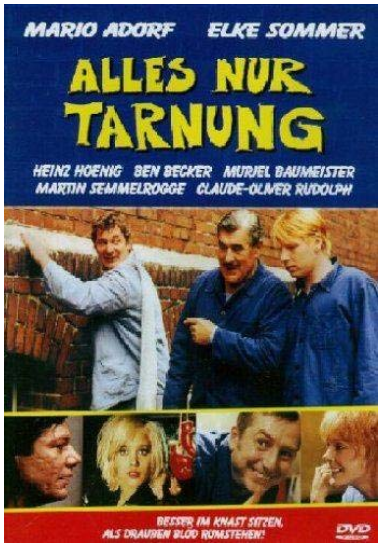

Collection Number:

DNA - Experiment des Wahnsinns: Dire(

Location: Slot #

1996 *Horror* **Rated** *FSK-16* Run Time 1:40

2.35:1
Anamorphic

Studio: VCL
Director: John Frankenhimer
Actors:
Marlon Brando, Val Kilmer, David Thewlis, Fairuza Balk, Ron Perlman, Marco Hofschneider, Temuera Morrison, William Hootkins, Daniel Rigney, Nelson de la Rosa, Peter Elliott, Mark Dacascos, Miguel López, Neil Young, David Hudson, Clare Grant, Kitty Silver, Fiona Mahl, Agoes Soedjarvo, Ron Vreeken, Lou Horvarth

Movie Overview:
Nach einem Flugzeugabsturz wird der einzige Überlebende, Edward Douglas (David Thewlis), vom Wissenschaftler Montgomery (Val Kilmer) gerettet und auf eine einsame Insel gebracht. Die Idylle birgt jedoch ein fürchterliches Geheimnis. Schon bald merkt Douglas, dass er Teil eines entsetzlichen Experimentes des irren Dr. Moreau (MarlonBrando) ist. Aus menschlichen und tierischen Genen bastelt Moreau eine neue Superrasse. Dabei unterläuft ihm ein schwerwiegender Fehler mit fatalen Folgen, denn die Monster machen sich selbstständig und sorgen für blutiges Grauen...



Collection Number:

Dragonheart: Collector's Edition

Location: Slot #

1996 *Fantasy* **Rated** *FSK-12* Run Time 1:39

2.35:1 Anamorphic

Studio: Universal Pictures
Director: Rob Cohen
Actors:
Dennis Quaid, David Thewlis, Pete Postlethwaite, Dina Meyer, Jason Isaacs, Brian Thompson, Lee Oakes, Wolf Christian, Terry O'Neill, Peter Hric, Eva Vejmelkova, Milan Bahul, Sandra Kovacicova, Kyle Cohen, Thom Baker, Julie Christie, Sean Connery, Mario Adorf, John Gielgud, Buddy Quaid

Movie Overview:
Vor langer Zeit, als sich noch majestätische, feuerspeiende Drachen in den Himmel erhoben, lebte ein edler Ritter, den eine innige Freundschaft zu einem bemerkenswerten Wesen verband. **Dennis Quaid** und **Mario Adorf**, der „Draco“ seine Stimme lieh, überzeugen in diesem fabelhaften Abenteuer-Epos von Meisterregisseur **Rob Cohen**. Ein Feuerwerk an Fantasie und Humor mit den eindrucksvollsten Spezialeffekten seit Jurassic Park®.

Bowen (Quaid) ist ein Ritter, der sich dem alten Ehrenkodex verpflichtet hat. Als sich sein Schützling, Prinz Einon, zu einem noch grausameren König entwickelt als dessen Vater, schlägt Bowens Idealismus in Verbitterung um. In dem Glauben, daß Einons Seele von einem Drachen vergiftet worden ist, schwört Bowen, sie alle zu töten. Auf seinem Rachefeldzug trifft er „Draco“ (Mario Adorf), einen Drachen, dessen Kraft, Stärke und Verstand dem verbitterten Ritter mehr

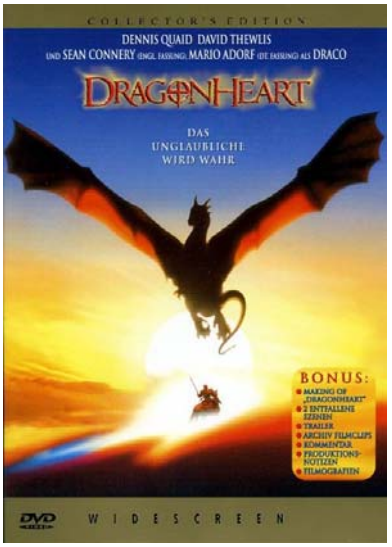

Collection Number:

Extrem ... mit allen Mitteln

Location: Slot #

1996 *Spannung/Thriller* **Rated** *FSK-12* Run Time 1:53

2.35:1 Anamorphic

Studio: Castle Rock Entertainme
Director: Michael Apted
Actors:
Hugh Grant, Gene Hackman, Sarah Jessica Parker, David Morse, Bill Nunn, John Toles-Bey, Paul Guilfoyle, Debra Monk, Shaun Austin-Olsen, André De Shields, J. K. Simmons, Peter Appel, Diana Zimmer, Nancy Beatty, Gerry Becker, Gene Ruffini, Bill MacDonald, D. Garnet Harding, Simon Reynolds, Derwin Jordan, Tara Rosling

Movie Overview:
Der junge Notarzt Guy Luthan macht in einem New Yorker Krankenhaus eine entsetzliche Entdeckung: Eine Gruppe skrupelloser Wissenschaftler läßt Obdachlose für medizinische Experimente entführen. Als Luthan mit seinen Nachforschungen dem prominenten Dr. Myrick auf die Spur kommt, gerät er ins Fadenkreuz eines mörderischen Komplotts ...

Ein packender Hochspannungsthriller, erstklassig besetzt mit Hugh Grant (»Notting Hill«) und Gene Hackman. Regie führte Michael Apted (»007 - Die Welt ist nicht genug«).

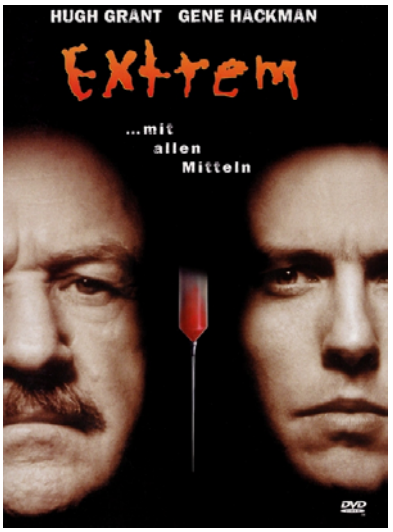

Collection Number:

Glimmer Man

Location: Slot #

1996 *Action* **Rated** *FSK-16* Run Time 1:28

1.78:1 Anamorphic

Studio: Warner Bros. Pictures
Director: John Gray
Actors:
Steven Seagal, Keenen Ivory Wayans, Bob Gunton, Brian Cox, John M. Jackson, Michelle Johnson, Stephen Tobolowsky, Peter Jason, Ryan Cutrona, Richard Gant, Johnny Strong, Robert Mailhouse, Jesse Stock, Alexa Vega, Nikki Cox, Wendy Robie, Harris Laskawy, Dennis Cockrum, Blake Lindsley, John Bluto, Sid Conrad, George Fisher

Movie Overview:
John Cole: Früher erledigte er als Ein-Mann-Killerkommando die Drecksarbeit für den US-Geheimdienst, man nannte ihn den *Glimmer Man*. Jetzt ist er als Cop einem brutalen Serienkiller auf der Spur. Als man seine Ex-Frau tötet, wird Cole selbst zum Tatverdächtigen - und muß feststellen, daß er es mit mächtigen Drahtziehern im Hintergrund zu tun hat. Auf grausame Weise wird Cole von seiner Vergangenheit eingeholt...

Actiongranate Steven Seagal *(Alarmstufe: Rot, Auf brennendem Eis)* facket erneut ein Feuerwerk ab.



Collection Number:

Independence Day

Location: Slot #

1996 *Science-Fiction* **Rated** *FSK-12* Run Time 2:27

2.35:1 Anamorphic

Studio: Twentieth Century Fox
Director: Roland Emmerich
Actors:
Will Smith, Bill Pullman, Jeff Goldblum, Mary McDonnell, Judd Hirsch, Robert Loggia, Randy Quaid, Margaret Colin, James Rebhorn, Harvey Fierstein, Adam Baldwin, Brent Spiner, James Duval, Vivica A. Fox, Lisa Jakub, Ross Bagley, Mae Whitman, Bill Smitrovich, Kiersten Warren, Harry Connick, Jr., Guiseppe Andrews, John Storey

Movie Overview:
Einer der erfolgreichsten Filme aller Zeiten! In dem packenden Sci-Fi-Blockbuster von Roland Emmerich (Godzilla, Der Patriot) bedroht eine gewaltige außerirdische Armee die Existenz der Erde. Die Invasion beginnt mit dem Auftauchen gigantischer Raumschiffe, die sich über den wichtigsten Zentren der Welt positionieren. Die bedrohliche Faszination schlägt schnell in unvorstellbare Panik um, als die Raumschiffe angreifen und bedingungslos zerstören. Nun liegt das Schicksal der Menschheit in den Händen der wenigen Überlebenden, die sich für den alles entscheidenden Kampf gegen die Invasoren bereit machen...

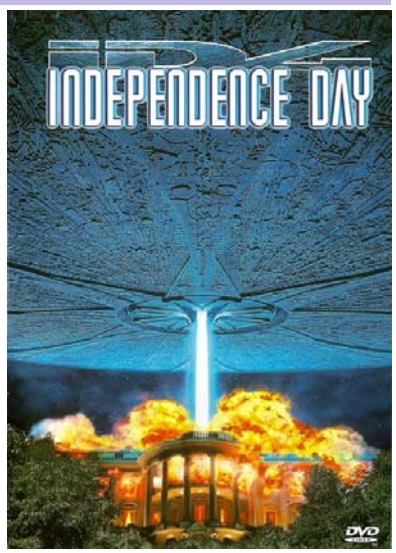

Collection Number:

Die Jury

Location: Slot #

1996 *Krimi* **Rated** *FSK-12* Run Time 2:23

2.35:1 Anamorphic

Studio: Warner Bros. Pictures
Director: Joel Schumacher
Actors:
Matthew McConaughey, Sandra Bullock, Samuel L. Jackson, Kevin Spacey, Oliver Platt, Charles S. Dutton, Brenda Fricker, Donald Sutherland, Kiefer Sutherland, Patrick McGoohan, Ashley Judd, Tonea Stewart, RaéVen Larrymore Kelly, Darrin Mitchell, LaConte McGrew, Devin Lloyd, John Diehl, Chris Cooper, Nicky Katt, Doug Hutchison, Kurtwood Smith, Tim Parati

Movie Overview:
Ein schwarzer Familienvater erschießt die weißen Vergewaltiger seiner kleinen Tochter. Ein ehrgeiziger junger Anwalt, unterstützt von einer zwar brillanten, aber vollkommen unerfahrenen Studentin, übernimmt seine Verteidigung - und will dabei nur eines erreichen: Gerechtigkeit. Doch zwischen Ku-Klux-Klan, brutalen Unruhen und Medien-Terror wird aus dem rassistischen Reizklima einer Südstaaten-Kleinstadt schnell ein unkontrollierbares Pulverfaß ...

Regisseur Joel Schumacher („Batman & Robin“) führte Regie bei dieser ebenso spektakulären wie kongenialen Verfilmung des Bestsellers von Erfolgsautor John Grisham („Die Akte“), mit Sandra Bullock („Speed“) und Samuel L. Jackson („Pulp Fiction“) in den Hauptrollen.



Collection Number:

Kindred - Clan der Vampire

Location: Slot #

1996 *Horror* **Rated** *FSK-18/KJ* Run Time 1:46

1.33:1

Studio: Laser Paradise
Director: Peter Medak
Actors:
C. Thomas Howell, Kate Vernon, Stacy Haiduk, Brian Thompson, Erik King, Patrick Bauchau, Brigid Walsh, Channon Roe, Basil Hoffman, Richard Danielson, Jeff Kober, Mark Frankel, Kelly Rutherford, Kimberly Hooper, Kimberly Kates, Scott Mosenson, Kimberly Campbell, Nicky Katt, Aixa Clemente, Philip Earl Johnson, Thoma Prisco, James Ingersoll

Movie Overview:
Die kriminelle Organisation der Kindred lebt in der dunklen und verbotenen Welt der Untoten. Sie werden angeführt von ihrem Prinz, Julian Luna dem Herrscher der Vampire. Sein Bestreben ist es den Frieden unter den 5 Kindred-Clans aufrechtzuerhalten. Im modernen San Francisco versucht er deshalb ihre Macht zu stärken. Der Polizist Frank Kobanek jagt den Herrscher der Clans erbarmungslos und gerät dabei in die tödlichen Fänge von Nosferatu und der räuberischen Lilly Langtry die die Nachtclubszene beherrscht...



Collection Number:

Mars Attacks!

Location: Slot #

1996 *Science-Fiction* **Rated** *FSK-12* Run Time 1:41

2.35:1 Anamorphic

Studio: Warner Bros. Pictures
Director: Tim Burton
Actors:
Jack Nicholson, Glenn Close, Annette Bening, Pierce Brosnan, Danny DeVito, Martin Short, Sarah Jessica Parker, Michael J. Fox, Rod Steiger, Tom Jones, Lukas Haas, Natalie Portman, Jim Brown, Lisa Marie, Sylvia Sidney, Paul Winfield, Pam Grier, Jack Black, Janice Rivera, Ray J, Brandon Hammond, Joe Don Baker

Movie Overview:
"Wir kommen in Frieden" rufen die abgefahrenen Mars-Männer scheinheilig, um dann im marsianischen Blutrausch das Begrüßungskomitee des Präsidenten samt Weltpresse mit ihren Instant-Grill-Strahlenwaffen einzuäschern. Auf der gesamten Erde bricht ein hysterisches Inferno aus, doch der Widerstand lebt - fragt sich nur, mit welcher Waffe man jemanden bezwingen kann, der Atombomben als Joints wegraucht?

Hollywoods verrücktester Regisseur Tim Burton ("Batman") präsentiert einen schonungslosen Megaspaß und ein Star-Ensemble von kosmischen Ausmaßen: Jack Nicholson, Pierce Brosnan, Tom Jones, Danny DeVito, Michael J. Fox und viele, viele mehr!



Collection Number:

Operation: Broken Arrow

Location: Slot #

1996 *Action* **Rated** *FSK-16* Run Time 1:44

2.35:1 Anamorphic

Studio: Twentieth Century Fox
Director: John Woo
Actors:
John Travolta, Christian Slater, Samantha Mathis, Delroy Lindo, Bob Gunton, Frank Whaley, Howie Long, Vondie Curtis-Hall, Jack Thompson, Vyto Ruginis, Ousaun Elam, Shaun Toub, Casey Biggs, Jeffrey J. Stephen, Joey Box, Jon W. Kishi, Myke Schwartz, Jim Palmer, Vince Deadrick Sr., Charlie Brewer, Gary Epper, Mario Roberts

Movie Overview:
John Travolta (Pulp Fiction) und Christian Slater (Interview mit einem Vampir) sind die Stars in diesem mitreißenden Action-Abenteuer von Regisseur John Woo (Harte Ziele).

Major Vic Deakins (Travolta) und Captain Riley Hale (Slater) sind die Elitepiloten der US-Luftwaffe. Sie erhalten die Order, einen Übungsflug mit dem topgeheimen B3 Stealth-Bomber zu absolvieren. Ihre Ladung: zwei Atombomben.

Eigentlich ist dies ein Routineeinsatz - bis zu dem Augenblick, in dem Deakins sein wahres, eiskaltes Gesicht zeigt. Er versucht, Hale zu töten und gibt damit den Startschuß für einen teuflischen Coup: Zusammen mit seinen Komplizen bringt er die Atomwaffen in seine Gewalt, um die Regierung der USA zu erpressen. Der Countdown zu einem unvorstellbaren, atomaren Vernichtungsplan läuft.

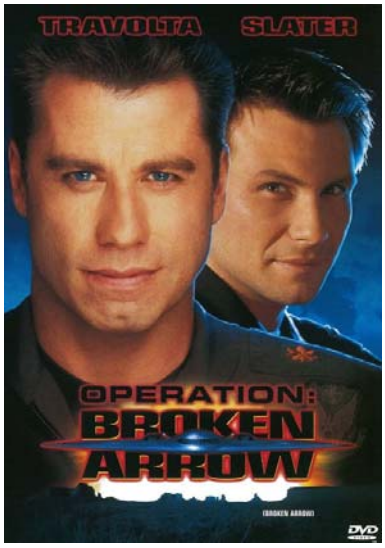

Collection Number:

Scream - Schrei!: Special Edition

Location: Slot #

1996 *Horror* **Rated** *FSK-18/KJ* Run Time 1:47

2.35:1 Anamorphic

Studio: Miramax International
Director: Wes Craven
Actors:
Drew Barrymore, Roger Jackson, Kevin Patrick Walls, David Booth, Carla Hatley, Neve Campbell, Skeet Ulrich, Lawrence Hecht, Courteney Cox, W. Earl Brown, Rose McGowan, Lois Saunders, David Arquette, Joseph Whipp, Matthew Lillard, Jamie Kennedy, Lisa Beach, Tony Kilbert, C.W. Morgan, Frances Lee McCain, Liev Schreiber, Troy Bishop

Movie Overview:
6 Regeln zum Überleben: Geh nicht an die Tür. Geh nicht ans Telefon. Geh nicht zurück ins Haus. Versuch nicht, Dich zu verstecken. Frag nie: Wer ist da?

und vor allem...

Sag nie: Ich bin gleich wieder zurück! ... denn Du wirst es nicht sein.

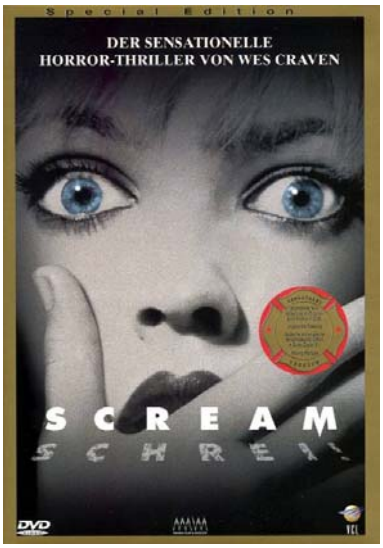

Collection Number:

Trainspotting

Location: Slot #

1996 *Drama* **Rated** *FSK-16* Run Time 1:30

1.66:1 DOLBY DIGITAL

Studio: Channel Four Films
Director: Danny Boyle
Actors:
Ewan McGregor, Ewen Bremner, Jonny Lee Miller, Kevin McKidd, Robert Carlyle, Kelly Macdonald, Peter Mullan, James Cosmo, Eileen Nicholas, Susan Vidler, Pauline Lynch, Shirley Henderson, Stuart McQuarrie, Irvine Welsh, Dale Winton, Keith Allen, Kevin Allen, Annie Louise Ross, Billy Riddoch, Fiona Bell, Vincent Friell, Hugh Ross

Movie Overview:
Entscheide dich für Hypothekenraten, Waschmaschinen, Autos. Entscheide dich dafür, auf der Couch rumzusitzen und bescheuerte, nervtötende Gameshows anzuglotzen, während du dir beschissenes Junkfood in den Mund stopfst. Entscheide dich dafür, langsam zu verrotten. Entscheide dich fürs Leben. Leith, ein Stadtteil von Edinburgh. Hier leben Renton, Spud, Begbie, Sick Boy und Diane in einer heruntergekommenen Vorortthölle, in der sich alles um vier Dinge dreht: Musik, Drogen, Fussball und Bier - und manchmal um Sex.



Collection Number:

Versprochen ist Versprochen

Location: Slot #

1996 *Komödie* **Rated** *FSK-6* Run Time 1:26

1.85:1 Anamorphic DOLBY DIGITAL

Studio: Twentieth Century Fox
Director: Brian Levant
Actors:
Arnold Schwarzenegger, Sinbad, Phil Hartman, Rita Wilson, Robert Conrad, Martin Mull, Jake Lloyd, James Belushi, E.J. de la Pena, Laraine Newman, Justin Chapman, Harvey Korman, Richard Moll, Daniel Riordan, Jeff Deist, Nada Despotovich, Ruth Afton Hjelmgren, Caroline Kaiser, Samuel B. Morris, Shawn Hamilton, Lewis Dauber, Bill Schoppert

Movie Overview:
Terroristen, Aliens, Barbaren — dieser Mann hat sie alle besiegt. Jetzt steht er vor der schrecklichsten Aufgabe seines Lebens: Seinem Sohn das begehrteste Spielzeug des Jahres zu kaufen. Einen Tag vor Weihnachten...
Arnold Schwarzenegger ist Howard Langston, ein ganz normaler Angestellter, der seine Familie liebt — nur zu wenig Zeit für sie hat. Als treu sorgender Vater macht sich Howard einen Tag vor Heiligabend auf, um seinem Sohn das heiß ersehnte Weihnachtsgeschenk, den „Turbo Man“ zu besorgen. Doch was als normaler Einkaufsbummel beginnt, entwickelt sich schnell zu einer verrückten Odyssee. Eine gnadenlose Jagd beginnt, in der ein verrückter Postbote (Sindbad) keinen fiesen Trick auslässt, um sich Vorteile zu verschaffen. Nur ein kleines Spielzeug für seinen Sohn — doch dieses Mal braucht er mehr als Muskeln: Dieses Mal braucht er ein Wunder!

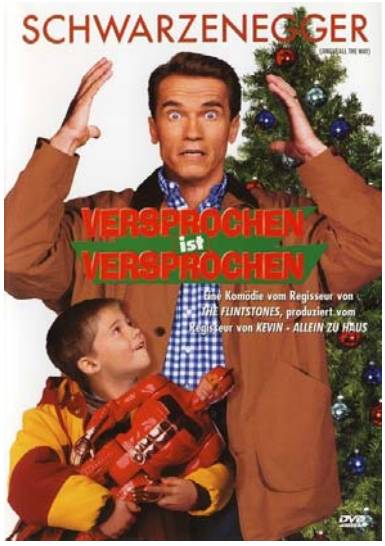

Collection Number:

Copykill

Location: Slot #

1995 *Spannung/Thriller* **Rated** *FSK-16* Run Time 1:58

2.35:1 Anamorphic DOLBY DIGITAL

Studio: Warner Bros. Pictures
Director: Jon Amiel
Actors:
Sigourney Weaver, Holly Hunter, Dermot Mulroney, William McNamara, Harry Connick, Jr., J. E. Freeman, Will Patton, John Rothman, Shannon O'Hurley, Bob Greene, Tony Haney, Danny Kovacs, Tahmus Rounds, Scott De Venney, David Michael Silverman, Diane Amos, Richard Conti, Nick Scoggin, Bert Kinyon, Dennis Richmond, Rob Nilsson, Kenny Kwong

Movie Overview:
San Francisco wird von einer unheimlichen Mordserie erschüttert. Ein Killer kopiert bestialisch präzise die Taten berühmter Serienmörder. Auf der Jagd nach dem psychopathischen Schlächter geraten eine Psychologin und eine abgeklärte Polizistin selbst auf die Todesliste ...

Sigourney Weaver („Aliens“) und Oscarpreisträgerin® Holly Hunter in einem perfekten Schockthriller in der Machart von „Das Schweigen der Lämmer“ und „Sieben“.



Collection Number:

Es geschah am hellen Tag

Location: Slot #

1995 *Horror* **Rated** *FSK-12* Run Time 1:37

1.78:1

Studio: PolyGram Filmed Entert
Director: Rudolf Van den Berg
Actors:
Simon Cadell, Iyhsey Baxter, Perdita Weeks, James Laurenson, Heathcote Williams

Movie Overview:
In einer osteuropäischen Provinz steht sich der Polizist Marek (Richard E. Grant) immer neuen Kindermorden gegenüber. Nachdem er den Eltern des letzten Opfers versprochen hat, den Mörder zu fangen, bleibt er gezwungenermaßen an dem Fall dran. Auch als ein Landstreicher des Mordes beschuldigt wird und sich anschließend in der Haft umbringt, gibt er nicht auf. Er quittiert den Dienst und nimmt an der Straße, die der Mörder vermeintlich benutzt, einen Job an einer Tankstelle an. Dann nimmer er sich die alleinstehende Milena als Haushälterin, weil ihre Tochter Anne ein möglicher Lockvogel für den Täter sein könnte.
Ein gefährliches Spiel...

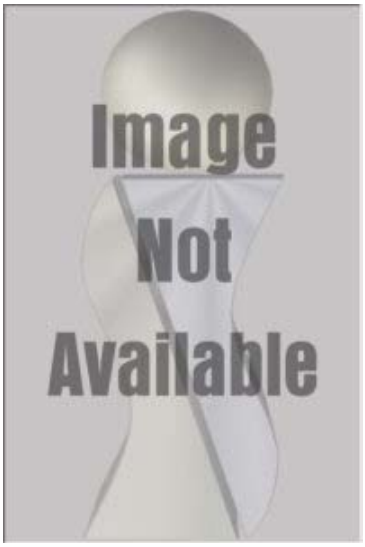

Collection Number:

Four Rooms

Location: Slot #

1995 *Komödie* **Rated** *FSK-16* Run Time 1:33

1.66:1

Studio: Miramax Films
Director: The Missing Ingredient
Actors:
The Missing Ingredient, Sammi Davis, Amanda DeCadenet, Valeria Golino, Madonna, Ione Skye, Lili Taylor, Alicia Witt, Jennifer Beals, David Proval, Antonio Banderas, Lana McKissack, Patricia Vonne Rodriguez, Tamlyn Tomita, Danny Verduzco, Salma Hayek, Jennifer Beals, Paul Calderon, Quentin Tarantino

Movie Overview:
Eine Silvesternacht in L.A. Im alten, ehemals noblen Hotel Mon Signor tritt ein neuer Bellboy seine erste Nachtschicht an. "Laß´ Dein Ding in Deiner Hose", so lautet ein weiser Ratschlag seines Vorgängers im Dienst. Ob er ihn befolgen kann? Ehe es sich der arme Ted versieht, wird er in einem unglaublichen Labyrinth von Action und Aufregung gefangen: zuerst gerät er an einen Bund von Hexen, denen die richtigen Zutaten für ihre Rituale fehlen, dann an ein Ehepaar, das sich für Psychosex interessiert und Feuerwaffen gleich parat hat. Als nächstes an einen Gangstervater, der einen Trottel als Babysitter für seine ungezogenen Kinder sucht. Schließlich landet er bei der grausamsten Wette seines Lebens, zu der ein Beil, ein Hackbrett und ein Kübel benötigt werden.



Collection Number:

From Dusk Till Dawn

Location: Slot #

1995 *Action* **Rated** *FSK-18/KJ* Run Time 1:44

1.85:1
Anamorphic

Studio: Dimension Films
Director: Robert Rodriguez
Actors:
Harvey Keitel, George Clooney, Quentin Tarantino, Juliette Lewis, Ernest Liu, Salma Hayek, Brenda Hillhouse, Cheech Marin, Michael Parks, Danny Trejo, Fred Williamson, Tom Savini, Marc Lawrence, Kelly Preston, John Saxon, John Hawkes, Tito Larriva, Cristos, Mike Moroff, Michelle Berube, Neena Bidasha, Veena Bidasha

Movie Overview:
George Clooney und Quentin Tarantino schießen sich als brutale Gewaltverbrecher auf Platz 1 der US-Kino-Charts.

Die Gecko-Brüder, berüchtigte Gewaltverbrecher, ziehen eine blutige Spur durch Texas. Nach einem spektakulären Banküberfall pflastern sie ihren Fluchtweg mit zahlreichen Leichen - der krankhafte, unberechenbare Richard rastet gelegentlich einfach aus. Mit einem gottlosen Priester und seinen Kindern als Geiseln schaffen die Gecko-Brüder den Sprung über die mexikanische Grenze. Zur Feier des Tages besaufen sie sich im "Titty Twister", wo die einheimische Kundschaft Fremde so richtig "zum Fressen" gern hat.

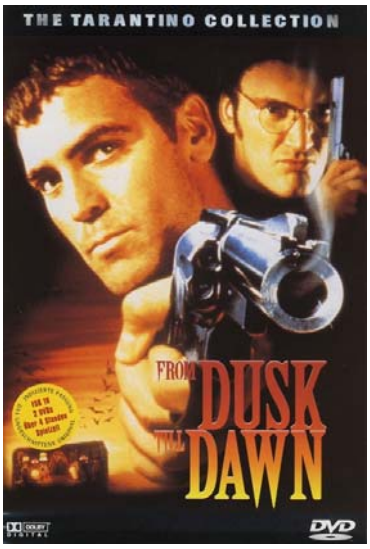

Collection Number:

Murder in the First: TV Movie Edition 13 — Location: — Slot

1995 *Drama* **Rated** *FSK-16* Run Time 1:58

1.85:1 Anamorphic

Studio: Warner Bros. Pictures
Director: Marc Rocco
Actors:
Christian Slater, Kevin Bacon, Gary Oldman, Embeth Davidtz, Bill Macy, Stephen Tobolowsky, Brad Douriff, R. Lee Ermey, Mia Kirshner, Ben Slack, Stefan Gierasch, Kyra Sedgwick, Alexander Bookston, Richie Allan, Herb Ritts, Charles Boswell, David Sterling, Michael Melvin, George Maguire, Nick Scoggin, Douglas Bennett, Joseph Richards

Collection Number:

Movie Overview:

GEFANGENEN-DRAMA Der verurteilte Dieb Henri Young (Kevin Bacon) wird auf die Gefängnisinsel Alcatraz in der Bucht von San Francisco gebracht. Hier erwartet ihn der sadistische stellvertretende Direktor Glenn (Gary Oldman), der Young gleich bei einem Fluchtversuch erwischt. Die Strafe: Young landet im dunklen Kerker - für drei Jahre! Aus der Isolationshaft entlassen, ersticht Young bei der ersten Gelegenheit einen Mitgefangenen, den er für seinen Verräter hält. Dafür soll er zum Tode verurteilt werden. Anwalt Stamphill (Christian Slater) nimmt sich des Falles an.

TV MOVIE MEINT Mit Christian Slater, Gary Oldman und Kevin Bacon bieten gleich drei Top-Stars eine schauspielerische Ausnahmeleistung. Allen voran Kevin Bacon in der vielleicht überzeugendsten Darstellung seiner Karriere. Unter der Regie von Marc Rocco geht er als Henri Young an körperliche und psychische Grenzen. In ausdrucksvollen Bildern wird

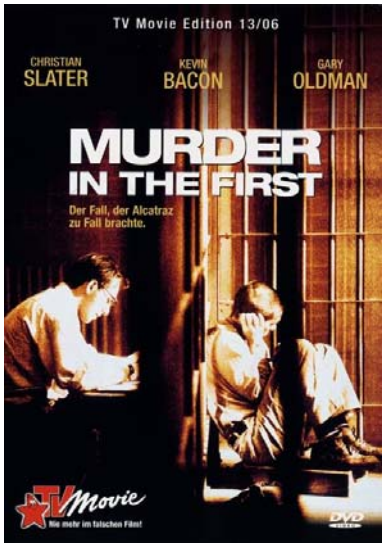

Schnappt Shorty — Location: — Slot

1995 *Komödie* **Rated** *FSK-12* Run Time 1:41

1.85:1 Anamorphic

Studio: Metro-Goldwyn-Mayer P
Director: Barry Sonnenfeld
Actors:
John Travolta, Gene Hackman, Rene Russo, Danny DeVito, Dennis Farina, Delroy Lindo, James Gandolfini, Jon Gries, Renee Props, David Paymer, Martin Ferrero, Miguel Sandoval, Jacob Vargas, Linda Hart, Bobby Slayton, Ron Karabatsos, Alison Waddell, Amber Waddell, John Cothran, Jr., Jack Conley, Bernard Hocke, Big Daddy Wayne

Collection Number:

Movie Overview:

Schmuggler, Erpresser, Kredithaie. Williommen in Hollywood! Um es im Filmgeschäft zu etwas zu bringen, braucht man nicht viel ... ein krimineller Lebenswandel genügt!

Kredithai Chili Palmer (Golden Globe-Gewinner* John Travolta) kennt sich aus. Auf einer "Geschäftsreise" nach L.A. zwecks Eintreiben der Schulden eines heruntergekommenen Produzenten (Gene Hackman), lernt er Hollywoods Szene von ihren schönsten Seiten kennen: Er erwirbt die Gunst eines Filmstars (Danny DeVito), macht sich an eine "B"-Movie-Königin (Rene Russo) heran und bekommt in den angesagtesten Restaurants der Stadt einen Platz! So gesehen legt er als frischgebackener Produzent einen sauberen Start hin, wären da nicht ein paar Drogenschmuggler und ein sehr unfreundlicher Herr, die etwas von ihm wollen. Aber hey, wer hat gesagt, daß das Überleben im Filmgeschäft ein Kinderspiel sei?

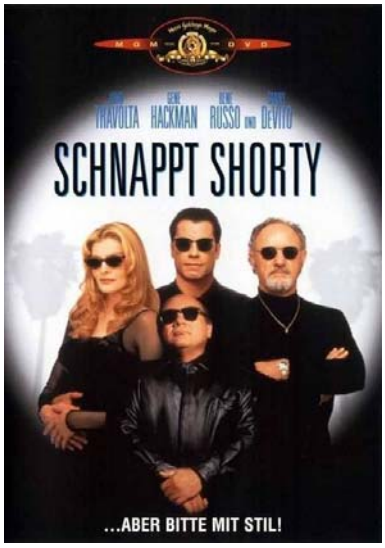

Sieben — Location: — Slot

1995 *Spannung/Thriller* **Rated** *FSK-16* Run Time 2:04

2.35:1 Anamorphic

Studio: New Line Productions
Director: David Fincher
Actors:
Morgan Freeman, Andy Walker, Daniel Zacapa, Brad Pitt, Gwyneth Paltrow, John Cassini, Bob Mack, Peter Crombie, Reg E. Cathey, R. Lee Ermey, George Christy, Endre Hules, Hawthorne James, Roscoe Davidson, Bob Collins, Jimmy Dale Hartsell, Richard Roundtree, Charline Su, Dominique Jennings, Allan Kolman, Beverly Burke, Gene Borkan

Collection Number:

Movie Overview:

Bei der Jagd auf einen Ritualmörder werden zwei Detectives - Routinier Somerset (Morgan Freeman) und Hitzkopf Mill (Brad Pit) - vor die härteste Zerreißprobe ihrer Laufbahn gestellt. Es scheint ihnen nicht nur der brutal-brilliante Killer, der seine Opfer nach dem Prinzip der sieben Todsünden hinrichtet, stets einen Schritt voraus zu sein, sondern der Fall droht auch ihre Existenzen zu zerstören...

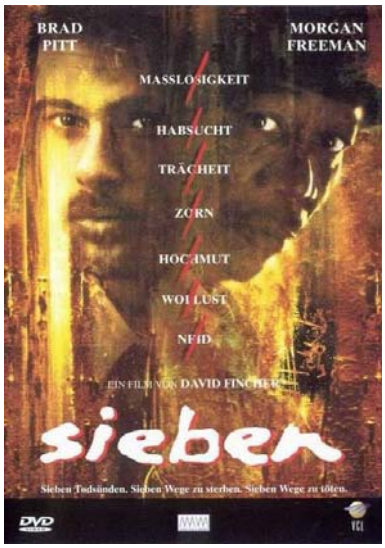

Toy Story: 2-Disc Set

Location: Slot #

1995 *Animation* **Rated** *FSK-0* Run Time 1:21

1.78:1

Studio: Walt Disney Pictures
Director: John Lasseter
Actors:
Tom Hanks, Tim Allen, Don Rickles, Jim Varney, Wallace Shawn, John Ratzenberger, Annie Potts, John Morris, Erik von Detten, Laurie Metcalf, R. Lee Ermey, Sarah Freeman, Penn Jillette, Jack Angel, Spencer Aste, Greg Berg, Lisa Bradley, Kendall Cunningham, Debi Derryberry, Cody Dorkin, Bill Farmer

Movie Overview:
Cowboy Woody, die Lieblingspuppe des kleinen Andy, hat im Kinderzimmer das Sagen. Kaum ist der Junge nicht da, erwacht die Figur zum Leben, und mit ihm auch all das andere Spielzeug um ihn herum. Doch dann bekommt Andy zum Geburtstag eine der supercoolen SpaceRanger-Actionfiguren namens Buzz Lightyear geschenkt. Woody sieht mit Sorge und Eifersucht, wie Buzz bei Andy seine Stelle als Lieblingsspielzeug einnimmt. Er beschließt, den lästigen Rivalen loszuwerden ...



Collection Number:

Die Troublemaker

Location: Slot #

1995 *Komödie* **Rated** *FSK-12* Run Time 1:44

1.85:1
Anamorphic

Studio: Rialto Film
Director: Terence Hill
Actors:
Terence Hill, Bud Spencer, Neil Summers, Ruth Buzzi, Anne Kasprik, Eva Hassmann, Ron Carey, Fritz Sperberg, Radha Delamarter, Jonathan Tucker, Paloma von Broadley, Samantha Waidler, Kevin Barker, Brian Barker, Charlie Barker, Sarah Waidler, Lauren Myers, Natasha Goslow, Pilar O'Connell, John David Garfield, Boots Southerland, Paul Ukena

Movie Overview:
Der raffinierte Fäustling und der schwere Brummer - sie heißen Travis und Moses und spielen zwei ungleiche und gründlich zerstrittene Brüder, die sich zehn Jahre erfolgreich aus dem Weg gegangen sind, weil jedes gemeinsame Unternehmen im Unglück endete. Travis (TERENCE HILL) ist ein lediger Spieler und Lebenskünstler. Moses (BUD SPENCER) ist Kopfgeldjäger und Vater von 10 Kindern. Schlitzohrig sind sie alle beide. Allein der Wunsch ihrer alten Mutter, sie mögen sich doch endlich wieder versöhnen, veranlaßt Travis und Moses, wenigstens guten Willen zu zeigen - aber da grinst das Chaos schon aus allen Ritzen...

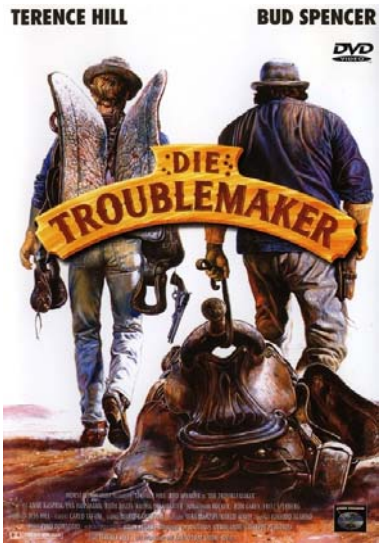

Collection Number:

Waterworld

Location: Slot #

1995 *Science-Fiction* **Rated** *FSK-12* Run Time 2:10

1.85:1
Anamorphic

Studio: Universal Pictures
Director: Kevin Reynolds
Actors:
Kevin Costner, Chaim Jeraffi, Rick Aviles, R.D. Call, Zitto Kazann, Leonardo Cimino, Zakes Mokae, Luke Ka'ili Jr., Anthony DeMasters, Willy Petrovic, Jack Kehler, Jeanne Tripplehorn, Lanny Flaherty, Robert A. Silverman, Gerard Murphy, Tina Majorino, Sab Shimono, Rita Zohar, Henry Kapono Ka'aihue, Michael Jeter, August Neves, Tracy Anderson

Movie Overview:
Kevin Costner brilliert in diesem packenden Action-Abenteuer und unvergleichlichen Zukunftsvision. In einer Zukunft, in der die Erde von Wasser bedeckt ist, kämpft die Menschheit auf notdürftig errichteten Atollstädten um ihr Überleben. Einige glauben immer noch an einen mythischen Ort namens "Dryland". Auf seiner Suche nach Hinweisen, wo sich dieser Ort befindet, greift der teuflische Deacon (Dennis Hopper) ein Atoll an, auf dem die junge Enola (Tina Majorino) gemeinsam mit ihrer Adoptivmutter Helen (Jeanne Tripplehorn) lebt. Als ein mysteriöser Fremder, der nur unter dem Namen Mariner bekannt ist, unerwartet in die Auseinandersetzung verwickelt wird, findet er sich in einem explosiven Kampf zwischen Gut und Böse wieder - mit dem offenen Meer als Schlachtfeld. Erst später erlangt der Mariner Kenntnis über Enolas Geheimnis, eine Entdeckung, die das Schicksal der gesamten Menschheit verändern kann. Sensationelle Special Effects, atemberaubende Action-Sequenzen!

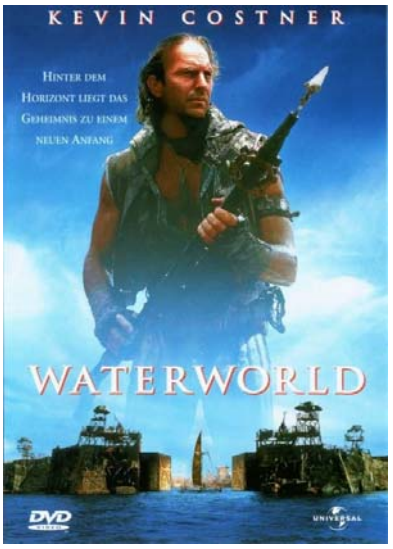

Collection Number:

Dumm und Dümmer

Location: Slot #

1994 *Komödie* **Rated** *FSK-12* Run Time 1:40

1.85:1 Anamorphic

Studio: New Line Cinema
Director: Peter Farrelly
Actors:
Jim Carrey, Jeff Daniels, Lauren Holly, Mike Starr, Karen Duffy, Charles Rocket, Victoria Rowell, Joe Baker, Hank Brandt, Teri Garr, Brady Bluhm, Cam Neely, Felton Perry, Brad Lockerman, Rob Moran, Kathryn Frick, Zen Gesner, Lawrence Kopp, Clint Allen, Connie Sawyer, Lin Shaye, Mike Watkis

Movie Overview:
Lloyd und sein Kumpel Harry sind mit Sicherheit die beiden dämlichsten Typen, die je das Licht der Welt erblickt haben. Lloyd (Jim Carrey) ist Chauffeur bei einem Limousinen-Service und träumt von einem eigenen Tiershop mit integrierter Würmerzucht. Harry (Jeff Daniels) hat gerade seinen Job als Hundepfleger verloren, weil er die teuren Rassehunde mit Hot-Dogs und Chili-Burgern gefüttert hat. Hinzu kommen noch eine hübsche Frau mit entführtem Ehemann, ein Koffer voller Lösegeld und zwei gemeingefährliche Gangster. Das Ergebnis ist die unglaublichste, turbulenteste und verrückteste Verfolgungsjagd der Filmgeschichte.



Collection Number:

Ed Wood: Special Edition

Location: Slot #

1994 *Komödie* **Rated** *FSK-12* Run Time 2:01

1.85:1 Anamorphic

Studio: Touchstone Pictures
Director: Tim Burton
Actors:
Johnny Depp, Martin Landau, Sarah Jessica Parker, Patricia Arquette, Jeffrey Jones, G.D. Spradlin, Vincent D'Onofrio, Bill Murray, Mike Starr, Max Casella, Brent Hinkley, Lisa Marie, George "The Animal" Steele, Juliet Landau, Clive Rosengren, Norman Alden, Leonard Termo, Ned Bellamy, Danny Dayton, John Ross, Bill Cusack, Aaron Nelms

Movie Overview:
BATMAN-Regisseur Tim Burton erzählt die wahre Geschichte von Ed Wood, dem „schlechtesten Regisseur aller Zeiten“ und wurde für seine exzellente Verfilmung mit zwei Oscars ausgezeichnet. Heute betrachtet man Ed Woods „Meisterwerke“ aus den Anfängen des Filmzeitalters als einige der schrägsten und vielleicht sogar besten Komödien aller Zeiten! Der exzentrische Filmemacher Edward D. Wood Jr. (JOHNNY DEPP - Chocolat, Gilbert Grape) möchte als Hollywood-Regisseur Filmgeschichte schreiben. Es gibt da nur ein klitzekleines Problem: Er ist hoffnungslos untalentiert! Doch seine Leidenschaft für den Film ist grenzenlos und somit sieht Ed Wood über dieses kleine Detail großzügig hinweg. In primitiven Papp-Kulissen und mit einer mehr als skurrilen Schauspieltruppe dreht er unbeirrt Horror- und Science-Fiction-Billigproduktionen, die zu der Zeit bei Kritikern und Publikum auf wenig Verständnis stoßen. Mit Stummfilmstar und Dracula-Legende Bela Lugosi

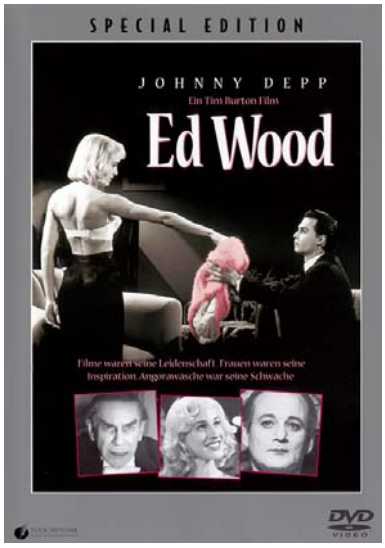

Collection Number:

Interview mit einem Vampir - Aus der Cl

Location: Slot #

1994 *Drama* **Rated** *FSK-16* Run Time 1:57

1.85:1 Anamorphic

Studio: Geffen Pictures
Director: Neil Jordan
Actors:
Brad Pitt, Christian Slater, Virginia McCollam, John McConnell, Tom Cruise, Mike Seelig, Bellina Logan, Thandie Newton, Lyla Hay Owen, Lee Emery, Indra Ove, Helen McCrory, Monte Montague, Kirsten Dunst, Nathalie Bloch, Jeanette Kontomitras, Roger Lloyd Pack, George Kelly, Nicole Dubois, Stephen Rea, Antonio Banderas

Movie Overview:
Ein Reporter hört eine unfassbare Geschichte: Louis, ein Vampir, offenbart ihm die schaurige Wahrheit seines Lebens nach dem Tode. Er erzählt von seinem mörderischen Lehrer Lestat und von einer blutgetränkten Reise durch die Jahrhunderte, die mit dem heutigen Tag noch nicht zu Ende ist. Tom Cruise (*Mission Impossible*), Brad Pitt (*Ocean's Eleven*) und Christian Slater (*Hard Rain*) in der weltweit erfolgreichen Adaption des Bestsellers von Anne Rice, hypnotisierend inszeniert von Regisseur Neil Jordan (*The Crying Game*).

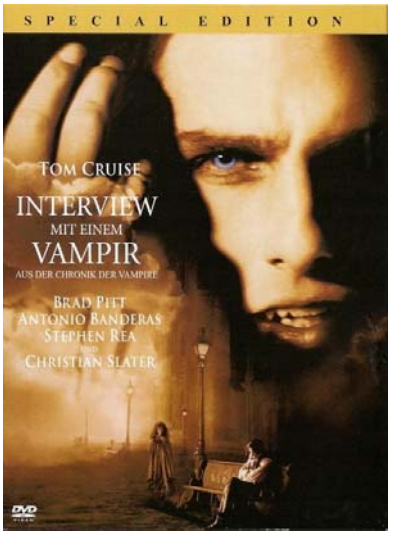

Collection Number:

Der Klient: Audio Video Foto Bild 11/20(Location: Slot

1994 *Spannung/Thriller* **Rated** *FSK-12* Run Time 1:56

2.35:1
Anamorphic

Studio: Warner Bros. Pictures
Director: Joel Schumacher
Actors:
Susan Sarandon, Tommy Lee Jones, Mary-Louise Parker, Anthony LaPaglia, J. T. Walsh, Anthony Edwards, Brad Renfro, Will Patton, Bradley Whitford, Anthony Heald, Kim Coates, Kimberly Scott, David Speck, William H. Macy, Ossie Davis, Micole Mercurio, William Sanderson, Walter Olkewicz, Amy Hathaway, Jo Harvey Allen, Ron Dean, William Richert

Movie Overview:
Der elfjährige Mark (Brad Renfro) ist wichtiger Zeuge in einem Mafiaprozess. Staatsanwalt Roy Foltrigg (Tommy Lee Jones) will ihn zur Aussage zwingen, während seine Anwältin Reggie Love (Susan Sarandon) versucht, ihn vor den Killern der Mafia zu schützen.



Collection Number:

Léon - Der Profi: Director's Cut Location: Slot

1994 *Action* **Rated** *FSK-16* Run Time 2:07

1.85:1

Studio: Gaumont
Director: Luc Besson
Actors:
Jean Reno, Gary Oldman, Natalie Portman, Danny Aiello, Peter Appel, Willie One Blood, Don Creech, Keith A. Glascoe, Randolph Scott, Michael Badalucco, Ellen Greene, Elizabeth Regen, Carl J. Matusovich, Frank Senger, Lucius 'Cherokee' Wyatt, Eric Challier, Luc Bernard, Maïwenn Le Besco, Jessie Keosian, George Martin, Abdul Hassan Sharif, Stuart Rudin

Movie Overview:
Léon (Jean Reno) ist Auftragskiller. Er hat keine Vergangenheit, keine Zukunft, kein Zuhause und gilt als unangreifbar und unzerstörbar.Sein Schatten hängt wie eine bewaffnete Drohung über den einschlägigen Quartieren von New York. Bie er eines Tages einen Fehler macht. Er nimmt die zwölfjährige Mathilda (Natalie Portman), die Probleme mit dem Freund der Mutter hat, bei sich auf. Mathilda, unschuldig und schön, kein Engel, keine Heilige, aber ein Geschöpf, das Léon ins Herz schließt, bis er schließlich den Kopf verliert.....

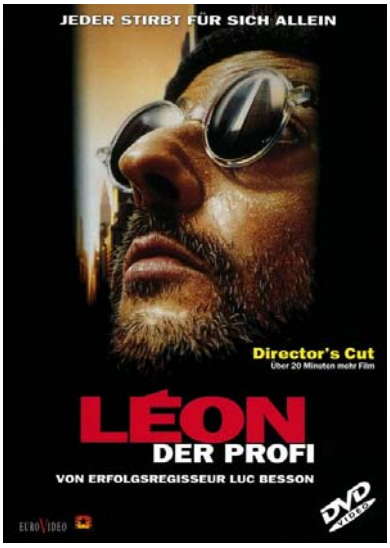

Collection Number:

Die Maske: Special Edition Location: Slot

1994 *Action* **Rated** *FSK-12* Run Time 1:37

1.85:1
Anamorphic

Studio: New Line Productions
Director: Charles Russell
Actors:
Jim Carrey, Peter Riegert, Peter Greene, Amy Yasbeck, Richard Jeni, Orestes Matacena, Timothy Bagley, Nancy Fish, Johnny Williams, Reginald E. Cathey, Jim Doughan, Denis Forest, Cameron Diaz, Joseph Alfieri, B. J. Barie, Catherine Berge, Phil Boardman, Krista Buonauro, Debra Casey, Blake Clark, Christopher Darga, Suzanne Dunn

Movie Overview:
Als der gutmütige Stanley Ipkiss **(JIM CARREY)** eine mysteriöse Maske findet ist es vorbei mit seinem Leben als unscheinbarer Bankangestellter. Fortan ist der Biedermeier nicht mehr wiederzuerkennen: Als durchgeknallter, knallgrüner Superheld lehrt er die Gangster der Stadt das Fürchten und umgarnt die hinreißende Blondine Tina (Cameron Diaz).

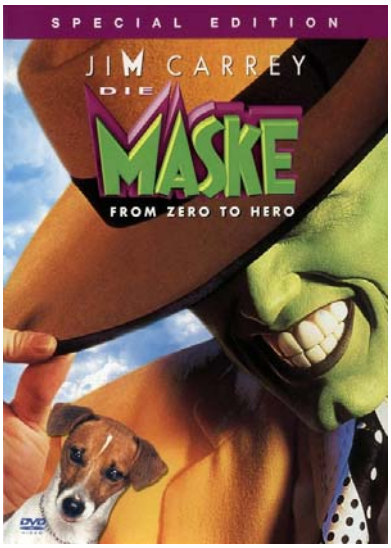

Collection Number:

Natural Born Killers: Director's Cut - Let

Location: Slot #

1994 *Krimi* **Rated** *FSK-18/KJ* Run Time 1:57

1.85:1

Studio: Warner Bros. Pictures
Director: Oliver Stone
Actors:
O-Lan Jones, Woody Harrelson, Juliette Lewis, Ed White, Richard Lineback, Lanny Flaherty, Carol-Renee Modrall, Rodney Dangerfield, Edie McClurg, Sean Stone, Jerry Gardner, Jack Caffrey, Leon Skyhorse Thomas, Robert Downey, Jr., Corey Everson, Dale Dye, Eddy "Doggie" Conna, Evan Handler, Kirk Baltz, Terrylene, Maria Pitillo, Josh Richman

Movie Overview:
Ein Coffee-Shop irgendwo auf der Route 66. Das Killer-Paar Mickey und Mallory, beide mit stark vorbelastetem Kindheitstrauma, zieht von hier aus eine blutige Spur quer durch die Staaten, an deren Ende 52 Leichen in nur 3 Wochen zurückbleiben.
Sie werden begleitet durch die sensationsgierige Öffentlichkeit und steigen zu wahren Medienhelden auf. Auch nachdem sie von der Polizei gefasst werden, geht im Gefängnis das Morden weiter ...

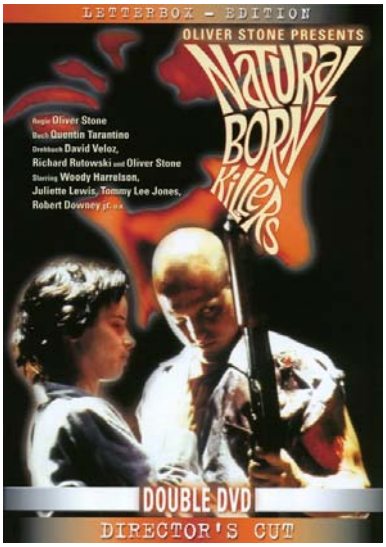

Collection Number:

Nightwatch - Nachtwache

Location: Slot #

1994 *Spannung/Thriller* **Rated** *FSK-16* Run Time 1:42

1.85:1

Studio: Thura Film
Director: Ole Bornedal
Actors:
Nikolaj Coster Waldau, Sofie Gråbøl, Kim Bodnia, Lotte Andersen, Ulf Pilgaard, Rikke Louise Andersson, Stig Hoffmeyer, Gyrd Løfquist, Niels Anders Thorn, Leif Adolfsson, Henrik Fiig, Jesper Hyldegaard, Ulrik Thomsen, Chris Friis, Peter Rygaard, Karin Rørbæk, Michael Goeskjær, Mika Heilmann, Michel Castenholt, Jytte Rosholm

Movie Overview:
Gesucht wird ein Nachtwächter für die Gerichtsmedizin. Martin kriegt den Job. Die Opfer eines Serien-Sexualmörders kommen in seine Leichenhalle. Durch die Korridore zieht sich eine Blutspur ... Martin gerät selbst in Verdacht. Die Situation eskaliert zu einem alptraumhaften Showdown ...

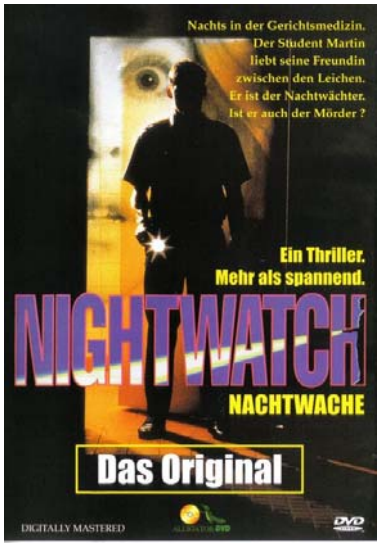

Collection Number:

Pulp Fiction

Location: Slot #

1994 *Special Interest* **Rated** *FSK-16* Run Time 2:28

2.35:1
Anamorphic

Studio: Miramax Films
Director: Quentin Tarantino
Actors:
Tim Roth, Amanda Plummer, Laura Lovelace, John Travolta, Samuel L. Jackson, Phil Lamarr, Frank Whaley, Burr Steers, Bruce Willis, Ving Rhames, Paul Calderon, Bronagh Gallagher, Rosanna Arquette, Eric Stoltz, Uma Thurman, Jerome Patrick Hoban, Michael Gilden, Gary Shorelle, Susan Griffiths, Eric Clark, Joseph Pilato, Brad Parker

Movie Overview:
Vincent Vega und Jules Winnfield holen für ihren Boss Marsellus Wallace eine schwarze Aktentasche aus einer Wohnung ab. Drei Jungs, die ihnen dabei im Wege stehen, lassen ihr Leben. Die Killer machen sich mit einem vierten Jungen als Geisel auf den Weg ins Hauptquartier. Doch als Auto über eine Straßenerhöhung schaukelt, erschießt Vincent aus Versehen die Geisel. Um den blutverspritzten Wagen zu reinigen, machen die beiden einen Abstecher zu Jules' Freund Jimmy, wo auf Befehl vom Boss ein Spezialist für schwierige Aufträge zu ihnen stößt: The Wolf...



Collection Number:

True Lies - Wahre Lügen

Location: Slot #

1994 *Action* **Rated** *FSK-16* Run Time 2:15

2.35:1 Anamorphic

Studio: Twentieth Century Fox
Director: James Cameron
Actors:
Arnold Schwarzenegger, Jamie Lee Curtis, Tom Arnold, Bill Paxton, Tia Carrere, Art Malik, Eliza Dushku, Grant Heslov, Marshall Manesh, James Allen, Deiter Rauter, Jane Morris, Katsy Chappell, Crystina Wyler, Ofer Samra, Paul Barselou, Chuck Tamburro, Jean-Claude Parachini, Uzi Gal, Majed Ibrahim, Armen Ksajikian, Mike Akrawi

Movie Overview:
Wenn jemand ein Doppelleben führt, ist alles für ihn doppelt so gefährlich - diese Erfahrung muss Top-Spion Harry Tasker (Arnold Schwarzenegger) am eigenen Leibe machen als seine Familie in den Kampf gegen eine internationale Terroristenbande hineingezogen wird. Jahrelang konnte er tagsüber die Welt retten und abends gegenüber seiner Frau Helen (Jamie Lee Curtis) die Scheinidentität eines langweiligen Computerhändlers aufrechterhalten. Doch als sie unter wahnwitzigen Umständen zur Geheimnisträgerin wird, bricht der Berg aus Lügen, Verdächtigungen und Missverständnissen donnernd in sich zusammen. Und Harry weiß, daß nun die Stunde der Wahrheit gekommen ist...

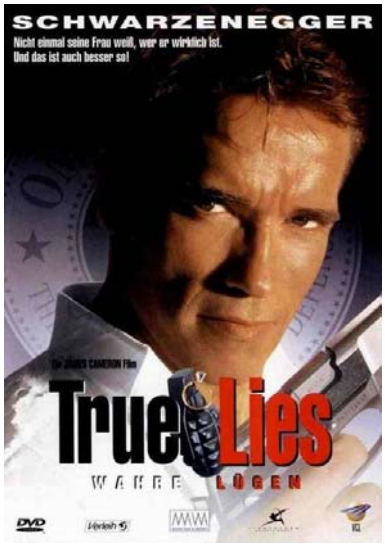

Collection Number:

Die Addams Family in verrückter Traditi

Location: Slot #

1993 *Abenteuer* **Rated** *FSK-12* Run Time 1:30

1.85:1 Anamorphic

Studio: Paramount Pictures
Director: Barry Sonnenfeld
Actors:
Anjelica Huston, Raul Julia, Christopher Lloyd, Joan Cusack, Christina Ricci, Carol Kane, Jimmy Workman, Kaitlyn Hooper, Kristen Hooper, Carel Struycken, David Krumholtz, Christopher Hart, Dana Ivey, Peter MacNicol, Christine Baranski, Mercedes McNab, Sam McMurray, Harriet Sansom Harris, Julie Halston, Barry Sonnenfeld, Nathan Lane, John Franklin

Movie Overview:
Es ist Liebe auf den ersten Schreck, mit der Gomez (Raul Julia) und Morticia (Anjelica Huston) den Neuzugang der Addams willkommen heißen – Pubert, ihr knuddeliges, süßes Baby mit Bart. Sein Onkel Fester (Christopher Lloyd) verliebt sich unsterblich in die Nanny Debbie Jilinsky (Joan Cusack). Doch Wednesday (Christina Ricci) und Pugsley (Jimmy Workman) entdecken Debbies Geheimnis: Sie ist eine Mörderin vom Typ "Schwarze Witwe", die plant Fester in die Sammlung ihrer toten Ehemänner aufzunehmen. Für die Zukunft der Familie sieht es düster aus, als die böse Nanny Fester heiratet und die Kinder ins Ferienlager verfrachtet. Doch Wednesday hat noch einige Tricks auf Lager...

Mit jeder Menge Gags und Grusel ist **Die Addams Family in verrückter Tradition** "schrecklich komisch!"

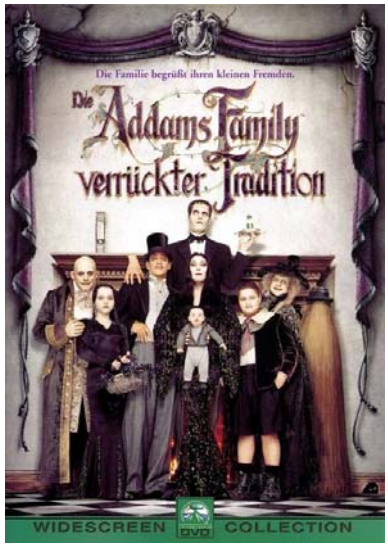

Collection Number:

Auf der Flucht

Location: Slot #

1993 *Action* **Rated** *FSK-16* Run Time 2:05

1.85:1 Anamorphic

Studio: Warner Bros. Pictures
Director: Andrew Davis
Actors:
Harrison Ford, Tommy Lee Jones, Sela Ward, Julianne Moore, Joe Pantoliano, Andreas Katsulas, Jeroen Krabbe, Daniel Roebuck, L. Scott Caldwell, Tom Wood, Ron Dean, Joseph Kosala, Miguel Nino, John Drummond, Tony Fosco, Joseph F. Fisher, James Liautuad, David Darlow, Tom Galouzis M.D., James F. McKinsey M.D., Mark D. Espinoza, John E. Ellis

Movie Overview:
Dr. Richard Kimble, ein unbescholtener Arzt aus Chicago, wird fälschlicherweise des Mordes an seiner Frau verdächtigt. Alle Indizien sprechen gegen ihn: Er wird zum Tode verurteilt.
Auf dem Weg ins Gefängnis kommt ihm der Zufall zu Hilfe - er kann fliehen. Verzweifelt versucht er, seine Verfolger auf die Spur des wahren Mörderes zu bringen...
Harrison Ford (**Air Force One**) in der rasantesten Non-Stop-Hetz-Jagd der Filmgeschichte. Regie führte Andrew Davis (**Alarmstufe: Rot**), und Tommy Lee Jones* (**Men in Black**) wurde für seine Darstellung des gnadenlosen Verfolgers Sam Gerard mit einem Oscar® ausgezeichnet.

* Bester Nebendarsteller "Auf der Flucht", 1993.



Collection Number:

Die Besucher - Die sind nicht von geste

Location: Slot #

1993 *Fantasy* **Rated** *FSK-12* Run Time 1:42

2.35:1 Anamorphic

Studio: Alter Films
Director: Jean-Marie Poiré
Actors:
Christian Clavier, Jean Reno, Valérie Lemercier, Marie-Anne Chazel, Christian Bujeau, Isabelle Nanty, Didier Pain, Gérard Séty, Jean-Paul Muel, Ariel Séménoff, Michel Peyrelon, Pierre Vial, François Lalande, Didier Bénureau, Stéphanie Marie, Jean-Luc Caron, Anna Gaylor, Claire Magnin, Eric Averlant, Jean-Pierre Clami, Thierry Liagre, David Gabison

Movie Overview:

Die erfolgreichste Komödie der französischen Filmgeschichte. Durch einen Zaubertrank gelangen Ritter Godefroy und sein bärenstarker Diener Jacquouille aus dem 12. Jahrhundert in die Gegenwart und lösen wie die Axt im Wald turbulente Zeitreisesituationen aus.

Durch eine Verkettung tragischer Umstände tötet der Ritter Godefroy (Jean Reno) seinen Schwiegervater in spe. Godefroy will mittels Zaubertrank in die Vergangenheit reisen, um das Ungeschick ungeschehen zu machen. Doch er landet 800 Jahre weiter in der Zukunft - im Jahr 1993. Gemeinsam mit seinem unterwürfigen Knecht Jacquouille (Christian Clavier) erlebt er so moderne Errungenschaften wie Flugzeuge oder Kloschüsseln. Aber auch sein Besitz hat sich verändert: Aus dem einstigen Familienschloss ist längst ein Luxushotel geworden.

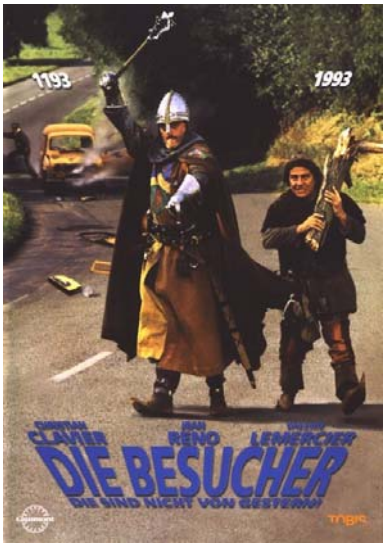

Collection Number:

Demolition Man

Location: Slot #

1993 *Science-Fiction* **Rated** *FSK-16* Run Time 1:50

2.35:1 Anamorphic

Studio: Warner Bros. Pictures
Director: Marco Brambilla
Actors:
Sylvester Stallone, Wesley Snipes, Sandra Bullock, Nigel Hawthorne, Benjamin Bratt, Bob Gunton, Glenn Shadix, Denis Leary, Grand L. Bush, Pat Skipper, Steve Kahan, Paul Bollen, Mark Colson, Andre Gregory, John Enos, Troy Evans, Don Charles McGovern, Bill Cobbs, Patricia Rive, Anneliza Scott, Dean Minerd

Movie Overview:

Sie kommen aus der Vergangenheit und mischen die Zukunft kräftig auf: im Jahre 2032, aus dem Eis ewiger Verbannung erwacht, liefern sich der Cop und der Killer aus der Jetztzeit das spannendste Duell des kommenden Jahrtausends. Die Action-Giganten Sylvester Stallone *(Copland)* und Wesley Snipes *(Auf der Jagd)* in einem Future-Thriller voll spektakulärer Kampfszenen und mit einer geballten Ladung Humor.

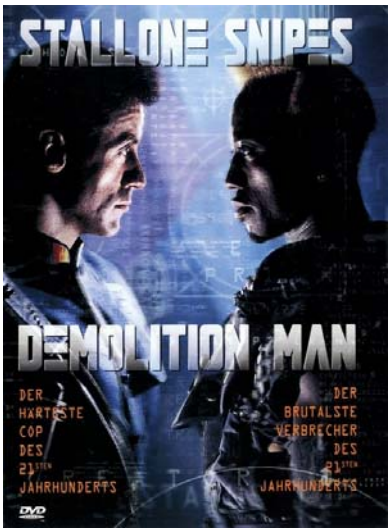

Collection Number:

Dennis

Location: Slot #

1993 *Komödie* **Rated** *FSK-6* Run Time 1:32

1.85:1 Anamorphic

Studio: Warner Bros. Pictures
Director: Nick Castle
Actors:
Walter Matthau, Mason Gamble, Joan Plowright, Christopher Lloyd, Lea Thompson, Robert Stanton, Amy Sakasitz, Kellen Hathaway, Paul Winfield, Natasha Lyonne, Devin Ratray, Hank Johnson, Melinda Mullins, Billie Bird, Bill Erwin, Arnold Stang, Ben Stein, Ethel Gerstein, Rebecca Hogan, Leona Toppel, Peggy Goldberg, Jack McGuigan

Movie Overview:

Verrammelt die Türen! Vernagelt die Fenster! Gefahr ist im Verzug - und sie trägt eine Latzhose!
Dennis hat Ferien, und sein Lieblingsnachbarn, der alte Mr. Wilson (Walter Matthau), darf noch vor dem Frühstück erleben, was das bedeutet:
Fliegende Messer, versehentliche Brände und verschwundene Gebisse - alles unbeabsichtigt natürlich.

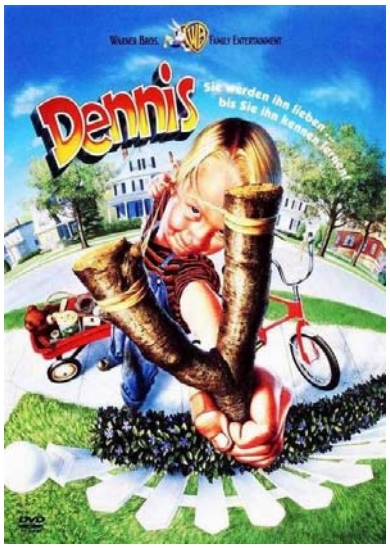

Collection Number:

Dotterbart

Location: Slot #

1993 *Komödie* **Rated** *FSK-12* Run Time 1:33

1.85:1 Anamorphic

Studio: Orion Pictures
Director: Mel Damski
Actors:
Graham Chapman, Peter Boyle, Richard "Cheech" Marin, Tommy Chong, Peter Cook, Marty Feldman, Martin Hewitt, Michael Hordern, Eric Idle, Madeline Kahn, James Mason, John Cleese, Kenneth Mars, Spike Milligan, Stacey Nelkin, Nigel Planer, Susannah York, Beryl Reid, Ferdinand Mayne, John Francis, Peter Bull, Bernard Fox

Movie Overview:
Mit den Monty Pythons auf hoher See

Der grausame Pirat Dotterbart, der in seinen besten Tagen ganze Küstenstriche in Angst und Schrecken versetzt hat, sitzt nun selbst - im Gefägnis "St. Victim für die ganz Unanständigen". Er soll endlich gestehen, wo er seinen legendären Schatz vergraben hat, doch da er auch unter Folter nicht aussagen will, wird seine Haft um 140 Jahre verlängert. Natürlich kontert der Seeräuber mit einem Ausbruchsversuch, sehr zur Freude der Royal Navy, denn die spitzt nur drauf, dass er sei direkt zur Schatzinsel führen wird...



Collection Number:

Falling Down

Location: Slot #

1993 *Drama* **Rated** *FSK-16* Run Time 1:48

2.35:1 Anamorphic

Studio: Warner Bros.
Director: Joel Schumacher
Actors:
Michael Douglas, Robert Duvall, Barbara Hershey, Rachel Ticotin, Tuesday Weld, Frederic Forrest, Lois Smith, Joey Hope Singer, Ebbe Roe Smith, Michael Paul Chan, Raymond J. Barry, D. W. Moffett, Steve Park, Kimberly Scott, James Keane, Macon McCalman, Richard Montoya, Bruce Beatty, Mathew Saks, Agustin Rodriguez, Eddie Frias, Pat Romano

Movie Overview:
In glühender Hitze im endlosen Stau von L.A. dreht "D-Fens" durch und entschließt sich, zu Fuß zum Heim seiner Ex-Frau zu gelangen. Dieser lange Marsch wird zu einem Rachefeldzug im Dschungel der Großstadt. Ein nervenzerreißender Wettlauf auf dem Weg in den Wahnsinn beginnt...

Ein spannender Psycho-Thriller, der unsere Gegenwartszivilisation und die alltäglichen Frustrationen attackiert. Dargestellt von Oscarpreisträger® Michael Douglas (*Wall Street*), den man in dieser Rolle nicht so schnell vergessen wird.

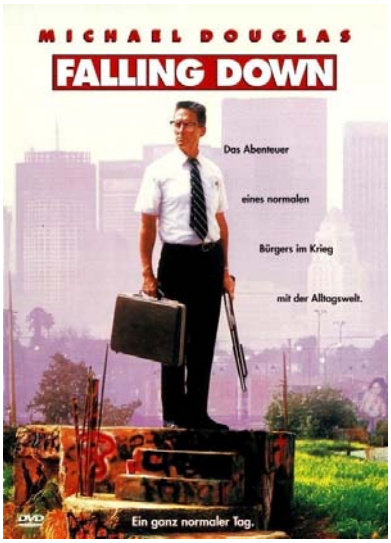

Collection Number:

Großstadtrevier 2: Folge 49 bis 60

Location: Slot #

1993 *Krimi* **Rated** *FSK-12* Run Time 9:40

1.33:1

Studio: Norddeutscher Rundfunl
Director:
Actors:
Mareike Carriere, Till Demtrøder, Jan Fedder, Edgar Hoppe, Peter Neusser, Mischa Neutze

Movie Overview:
Die Beamten von Hamburgs beliebtestem Polizeirevier haben alle Hände voll zu tun: Ellen Wegeners Hartnäckigkeit wird während der Überführung eines Ganoven auf die Probe gestellt. Außerdem macht ihr ein ehemaliger Verehrer zu schaffen und bei einem weiteren Einsatz wirft sie sich sogar spontan in den Pferdesattel.

Während Revierführer Rolf Bogner sein 35-jähriges Dienstjubiläum feiert und das Revier sich um herrenlose Hunde und Säuglinge kümmert, kommen sich die Kollegen Dirk Matthies und Ellen nicht nur beruflich ein Stück näher…
Das **"Großstadtrevier"** ist aus der deutschen Fernsehlandschaft einfach nicht mehr wegzudenken: Seit über 20 Jahren begeistert das Team vom 14. Hamburger Revier jeden Montag im Ersten rund 5 Millionen Fernsehzuschauer. Kein Wunder also, dass die von Regisseur und Krimi-Altmeister Jürgen Roland



Collection Number:

Kein Pardon

Location: Slot #

1993 *Komödie* **Rated** *FSK-0* Run Time 1:34

1.66:1 Anamorphic

Studio: Rialto Film
Director: Hape Kerkeling
Actors:
Hape Kerkeling, Heinz Schenk, Elisabeth Volkmann, Margret Homeyer, Dirk Dautzenberg, Kurt Weinzierl, Maren Kroymann, Annett Kruschke, Andrea Heuer, Petra Zieser, Gottfried Vollmer, Dirk Bach, Christiane Reiff, Die Abstürzenden Brieftauben, Laura, Juri, Lena, Nina, Andreas, Stefan, Ballett des Theater des Westens, Billy Banner

Collection Number:

Movie Overview:

Jeder Mensch hat einen Traum. Wehe nur, wenn der sich erfüllt: Dann kennt das Schicksal kein Pardon.

Peter Schlönzke lebt mit seiner energischen Mutter, der weinerlichen Oma und dem grantigen Opa irgendwo im Ruhrgebiet. Sein Vater hat frühzeitig das Weite gesucht. Den größten Teil seiner Kindheit hat Peter vor dem Fernseher verbracht. Groß geworden ist er mit der Sendung „Witzigkeit kennt keine Grenzen“, dessen Moderator Heinz Wäscher fast schon ein Volksheld ist. Einmal im Jahr sucht Heinz Wäscher im Rahmen seiner Show das Talent des Jahres. Mutter Schlönzke weiß, dass Peter insgeheim von einer Karriere beim Fernsehen träumt. Kurzerhand – und ohne sein Wissen – meldet sie ihren Sohn an. Schließlich nimmt Peter – auf Drängen seiner Familie – an dem Talentwettbewerb teil, sein Auftritt wird allerdings zum Fiasko. Aus Angst vor der Blamage lässt er seine Familie in dem Glauben, er hätte den Wettbewerb gewonnen. Doch als sich die



Made in America

Location: Slot #

1993 *Komödie* **Rated** *FSK-6* Run Time 1:46

Chick Flick!

1.85:1

Studio: Warner Home Video
Director: Richard Benjamin
Actors:
Whoopi Goldberg, Ted Danson, Will Smith, Nia Long, Paul Rodriguez, Jennifer Tilly, Peggy Rea, Clyde Kusatsu, David Bowe, Jeffrey Joseph, Rawley Valverde, Fred Mancuso, Charlene Fernetz, Shawn Levy, Lu Leonard, Joe Lerer, Janice Edwards, Michael McFall, Phyllis Avery, Frances Bergen, O'Neal Compton, Michael Halton

Collection Number:

Movie Overview:

Sarah Mathews ging mit genauen Vorstellungen zur Samenbank: Intelligent sollte er sein, schwarz und nicht zu groß.
Doch Jahre später macht sie eine Entdeckung die ihre schlimmsten Alpträume übertrifft...



Mrs. Doubtfire - Das stachelige Hausmä

Location: Slot #

1993 *Komödie* **Rated** *FSK-6* Run Time 2:00

2.35:1 Anamorphic

Studio: Twentieth Century Fox
Director: Chris Columbus
Actors:
Robin Williams, Sally Field, Pierce Brosnan, Harvey Fierstein, Polly Holliday, Lisa Jakub, Matthew Lawrence, Mara Wilson, Robert Prosky, Anne Haney, Scott Capurro, Sydney Walker, Joe Bellan, Martin Mull, Terence McGovern, Karen Kahn, Eva Gholson, James Cunningham, Ralph Peduto, Scott Beach, Juliette Marshall, Drew Letchworth

Collection Number:

Movie Overview:

Für den Schauspieler und Stimmenimitator Daniel (Robin Williams) ist nichts so wichtig auf der Welt wie seine Familie – ohne seine Kinder kann und will er keine Sekunde leben. Doch genau diese Welt stürzt in sich zusammen, als ihm seine Ehefrau Miranda (Sally Field) eröffnet, daß sie sich scheiden lassen will und die Kinder vom Gericht zugesprochen bekommt. Schon die Vorstellung, seine Kinder nur stundenweise am einzigen Besuchstag des Monats sehen zu dürfen, bringt Daniel schier um den Verstand. Um mit seinen Kindern zusammen sein zu dürfen, ist er bereit, alles, einfach alles zu tun. Nur – gegen den Gerichtsbeschluss kommt man mit Gefühl einfach nicht an. Da schaltet ausgerechnet seine Ex-Frau eine Stellenanzeige für ein Hausmädchen – und aus Daniel wird Euphegenia Doubtfire, die ältliche Gouvernante...

Hollywoods Super-Super-Stars in Sachen Komödie mit ihrem Meisterwerk: Verwandlungs-Magier Robin



Nightmare Before Christmas: Special Ec

Location: Slot #

1993 *Animation* **Rated** *FSK-6* Run Time 1:13

1.66:1
Anamorphic

DOLBY DIGITAL

Studio: Touchstone Pictures
Director: Henry Selick
Actors:
Englische Stimmen, Danny Elfman, Chris Sarandon, Catherine O'Hara, William Hickey, Glenn Shadix, Paul Reubens, Catherine O'Hara, Danny Elfman, Ken Page, Ed Ivory, Susan McBride, Danny Elfman, Debi Durst, Gregory Proops, Kerry Katz, Randy Crenshaw, Sherwood Ball, Carmen Twillie, Glenn Walters, Mia Brown

Movie Overview:

Dieses Fantasy-Meisterwerk ist ein absolutes Muss für jeden wahren Kenner und Liebhaber des skurrilen Films!

Mit seiner einzigartigen, technisch perfekten Stopmotion-Animation (Oscar®-prämiert für die besten visuellen Effekte) und seiner faszinierenden Musik, die einen Golden Globe erhielt, ist „Nightmare before Christmas“ das wohl fantastischste Weihnachtsspektakel aller Zeiten! Voller Überraschungen und grotesker Situationen, wird Weihnachten hier zu einem echten Fantasy-Erlebnis. Tim Burton (Beetlejuice, Batman) ist mit diesem Film ein weiteres Meisterwerk gelungen. Perfekte Technik, hinreißende Filmmusik und nicht zuletzt die deutschen Synchronstimmen von Nina Hagen und Ron Williams garantieren ein Film-Erlebnis ganz besonderer Art!

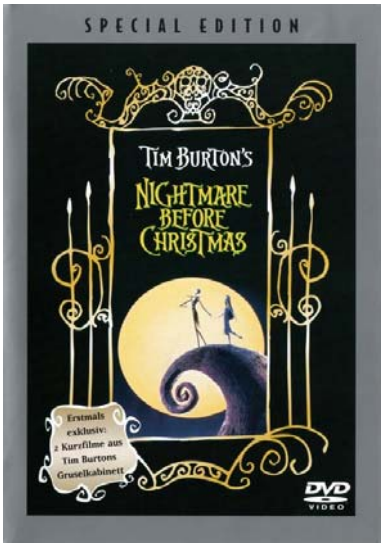

Collection Number:

Schwarzenegger Action Pack: Box Set

Location: Slot #

1993 *Action* **Rated** *FSK-16* Run Time 4:03

2.35:1
Anamorphic

Studio: Columbia Pictures
Director:
Actors:

Movie Overview:

Zweimal erstklassige Sci-Fi-Action mit Top-Besetzung:

Ob als Action-Star Jack Slater in 'Last Action Hero' - Leinwand-Idol des 11-jährigen Danny, der dank eines magischen Kinotickets an der Seite seines Helden atemberaubende Abenteuer in dessen neuestem Film erlebt.

Oder als Familienvater Adam Gibson in 'The 6th Day', der, aus zunächst unerklärlichen Gründen durch einen Klon ersetzt, sein altes Leben vehement gegen die auf ihn angesetzten Killertruppe verteidigt.

'Arnold Schwarzenegger' präsentiert sich in beiden Rollen in Höchstform und brilliert in zwei spannungsgeladenen Streifen mit Superstunts und Action pur.

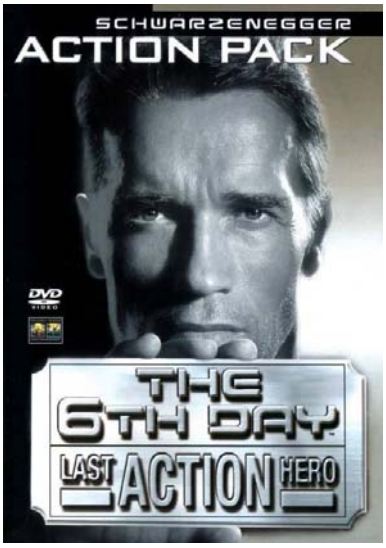

Collection Number:

The 6th Day

Location: Slot #

2000 *Action* **Rated** *FSK-16* Run Time 1:59

2.35:1
Anamorphic

DOLBY DIGITAL

Studio: Columbia Pictures
Director: Roger Spottiswoode
Actors:
Arnold Schwarzenegger, Michael Rapaport, Tony Goldwyn, Michael Rooker, Sarah Wynter, Wendy Crewson, Rod Rowland, Terry Crews, Ken Pogue, Colin Cunningham, Robert Duvall, Wanda Cannon, Taylor Anne Reid, Jennifer Gareis, Don McManus, Steve Bacic, Christopher Lawford, Mark Brandon, Ellie Harvie, Don S. Davis, Jennifer Sterling, Walter Von Huene

Movie Overview:

Als Familienvater Adam Gibson (ARNOLD SCHWARZENEGGER) eines Tages von der Arbeit nach Hause kommt, muss er schockiert feststellen, dass ein Klon seinen Platz eingenommen hat. Noch ehe er herausfinden kann, wer ihn geklont hat und warum, ist ihm auch schon die Killertruppe eines mächtigen Wirtschaftskartells auf den Fersen. Doch so leicht lässt sich Gibson nicht abservieren und setzt alles daran, sein altes Leben wieder zurück zu bekommen. Bald wird auch seinen Widersachern klar, dass sie den falschen Mann geklont haben!

Actionspezialist und Bond-Regisseur Roger Spottiswoode („Der Morgen stirbt nie“) schuf einen ebenso rasanten wie brisant-spektakulären Science-Fiction-Thriller mit Top-Besetzung: Neben Super-Star Arnold Schwarzenegger spielen u. a. Tony Goldwyn („Nixon“), Robert Duvall („Nur noch 60 Sekunden“) und Michael Rooker („Der Knochenjäger“).

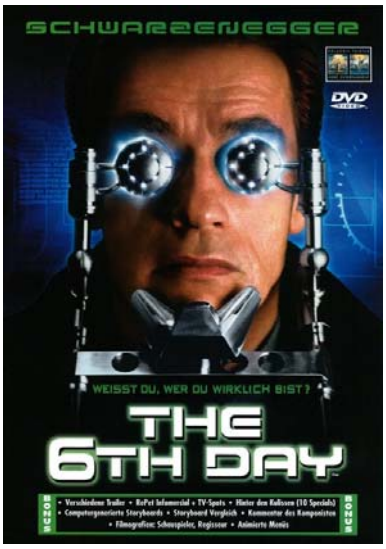

Collection Number:

Last Action Hero

Location: Slot #

1993 *Komödie* **Rated** *FSK-12* Run Time 2:06

2.35:1 Anamorphic

Studio: Columbia Pictures
Director: John McTiernan
Actors:
Arnold Schwarzenegger, F. Murray Abraham, Art Carney, Charles Dance, Frank McRae, Tom Noonan, Robert Prosky, Anthony Quinn, Mercedes Ruehl, Austin O'Brien, Sir Ian McKellen, Professor Toru Tanaka, Joan Plowright, Keith Barish, Larry Ferguson, Maria Shriver, Jim Belushi, Leeza Gibbons, Sharon Stone, Chevy Chase, Hammer

Movie Overview:
Jede freie Minute rennt der 11jährige Danny (Austin O'Brien) ins Kino. Sein Leinwand-Idol ist Jack Slater (Arnold Schwarzenegger), der Superaction-Kinoheld. Keinen seiner Filme hat Danny bislang versäumt. Als er vom Filmvorführer ein magisches Kinoticket geschenkt bekommt, geschieht das Unglaubliche: Danny landet mitten im neuesten Jack Slater-Film! Die sensationellen Action-Abenteuer übertreffen Dannys kühnste Träume – aber auch Jack Slaters schlimmste Befürchtungen...

Superstunts, irre Gags und Action pur. Schwarzenegger in Top-Form!

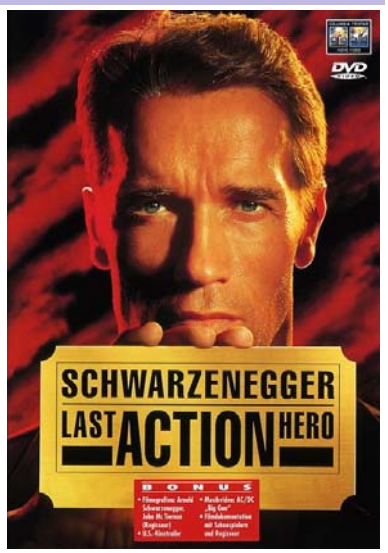

Collection Number:

Armee der Finsternis

Location: Slot #

1993 *Fantasy* **Rated** *FSK-16* Run Time 1:25

1.85:1 Anamorphic

Studio: Universal Pictures
Director: Sam Raimi
Actors:
Bruce Campbell, Embeth Davidtz, Marcus Gilbert, Ian Abercrombie, Richard Grove, Timothy Patrick Quill, Michael Earl Reid, Bridget Fonda, Patricia Tallman, Ted Raimi, Deke Anderson, Bruce Thomas, Sara Shearer, Shiva Gordon, Billy Bryan, Nadine Grycan, Bill Moseley, Micheal Kenney, Andy Bale, Robert Brent Lappin, Rad Milo, Brad Bradbury

Movie Overview:
Mit Blut geschrieben, auf einem Friedhof aufbewahrt - und furchtbar schwer auszusprechen - das ist das Necronomicon. Das Buch der Toten vermag unsagbare Schrecken über die Menschheit zu bringen, wenn man dieser irrwitzigen Schwertkampf-Horrorkomödie Glauben schenkt.

Um Horden grässlicher Untoter endgültig ins Jenseits zu befördern, nimmt Bruce Campbell seine Rolle als Ash aus Tanz der Teufel wieder auf. Ash, das ist der attraktive, mit Gewehr und Kettensäge bewehrte Verkäufer aus der Hausratabteilung von S-Mart. Dämonische Kräfte katapultieren ihn - und sein 73er Oldsmobile - direkt ins finsterste englische Mittelalter. Hier erlebt er eine Romanze mit einer wahren Schönheit (Embeth Davidtz) aber auch Kämpfe gegen Legionen abgrundtief hässlicher Zombies, einschließlich einer gespenstischen Armee von Skeletten. Kann Ash die Lebenden vor den Toten



Collection Number:

Und täglich grüßt das Murmeltier

Location: Slot #

1993 *Komödie* **Rated** *FSK-6* Run Time 1:37

Chick Flick! 1.85:1 Anamorphic

Studio: Columbia Pictures
Director: Harold Ramis
Actors:
Bill Murray, Andie MacDowell, Chris Elliott, Stephen Tobolowsky, Brian Doyle-Murray, Marita Geraghty, Angela Paton, Rick Ducommun, Rick Overton, Robin Duke, Carol Bivins, Willie Garson, Ken Hudson Campbell, Les Podewell, Rod Sell, Tom Milanovich, John Watson Sr., Peggy Roeder, Harold Ramis, David Pasquesi, Lee R. Sellars, Chet Dubowski

Movie Overview:
TV-Wetterfrosch Phil (Bill Murray), der Berufszyniker, haßt diesen Tag: Jahr für Jahr muß er hinaus in die tiefste Provinz, ins unaussprechliche Punxsutawney reisen. Um dann von Murmeltieren als den ersten Frühlingsboten am "Groundhog Day" zu berichten. Schauderhaft! Nicht einmal die aparte Produzentin Rita (Andie MacDowell) kann Phil aufmuntern. Doch dieses Jahr ist alles anders. Der "Groundhog Day" wird so oft wiederholt, bis Griesgram Phil ein für allemal geläutert wird ...

Abenteuerliche, unglaubliche Komödie! Mit Traumrollen für Superkomiker Bill Murray und die hinreißende Andie MacDowell.



Collection Number:

Braindead: Red Edition

Location: Slot #

1992 *Horror* **Rated** *NR* Run Time 1:39

1.66:1

Studio: WingNut Films
Director: Peter Jackson
Actors:
Timothy Balme, Diana Peñalver, Elizabeth Moody, Ian Watkin, Brenda Kendall, Stuart Devenie, Jed Brophy, Elizabeth Brimilcombe, Stephen Papps, Murray Keane, Glenis Levestam, Lewis Rowe, Elizabeth Mullane, Harry Sinclair, Davina Whitehouse, Silvio Fumularo, Brian Sergent, Peter Vere-Jones, Tina Regtien, Bill Ralston, Tony Hopkins, Tony Hiles

Collection Number:

Movie Overview:
Verzweifelt versucht Lionel, der schüchterne Junge, seine Zombies im Keller in Schach zu halten. Darunter auch seine herrschsüchtige Mutter, die sich durch Mutation zum Obermonster verwandelt hat. Sie hat nur ein Ziel, ihren Sohn vor den Anmachversuchen scharfer Frauen zu schützen. Doch auch ein Zombie will seinen Spaß. Bei einer ausschweifenden, alkoholgetränkten Party erscheinen die untoten Mordgesellen ohne Einladung und feiern mit, bis in einer geschmack- und tabulosen Zerstückelungsorgie alle Partygäste dahingerafft sind.

Jetzt reißt Lionel der Geduldsfaden: Er startet seinen Rasenmäher, bindet sich ihn vor den Bauch, und fräst, die rotierenden Messer vor sich herschiebend, Bresche für Bresche durch die wild tobende Zombiemasse. Das blut fließt in Hektolitern, Gliedmaßen fliegen dutzendfach durch die Räume und Tonnen von Eingeweiden überziehen den Boden mit einer

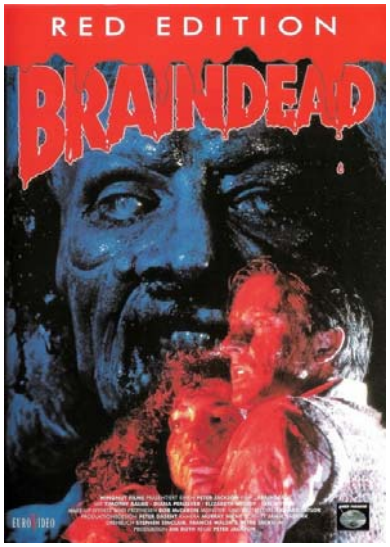

Großstadtrevier 1: Folge 37 bis 48

Location: Slot #

1992 *TV* **Rated** *FSK-12* Run Time 10:45

Studio: ARD Video
Director: Der Neue
Actors:
Der Neue, Mareike Carrière, Jan Fedder, Peter Neusser, Edgar Hoppe, Kay Sabban, Georg Kremer, Gertrud Prey, Karl-Heinz Kreienbaum, Edith Hancke, Karin Eckholt, Joosten Mindrup, Balduin Baas, Wolfgang Hartmann, Herbert Tennigkeit, Erich Krieg, Arnold Dammann, Kerstin Draeger, Mareike Carrière, Jan Fedder, Peter Neusser

Collection Number:

Movie Overview:
Ein neuer Kollege bringt Schwung in das Team vom 14. Revier um Ellen Wegener und Revierleiter Rolf Bogner: Als Hamburger Jung handelt Dirk Matthies oft aus dem Bauch heraus und sagt ganz geradeaus, was er denkt. Mit seiner zukünftigen Partnerin Ellen sorgt er ab sofort auf gemeinsamer Streiffahrt für Recht und Ordnung im 14. Revier. So befreien sie eine griechische Kneipe von Schutzgelderpressern und bewahren Ellens Tante vor einer Betrügerbande. Auch die Kollegen stoßen täglich auf kriminelle Machenschaften, sei es auf dem Schützenfest oder beim Boxkampf – selbst im Kururlaub kommen sie unverhofft zum Einsatz.

Das “Großstadtrevier” ist aus der deutschen Fernsehlandschaft einfach nicht mehr wegzudenken: Seit über 20 Jahren begeistert das Team vom 14. Hamburger Revier jeden Montag im Ersten rund 5 Millionen Fernsehzuschauer. Kein Wunder also, dass die von Regisseur und Krimi-Altmeister Jürgen Roland



Passagier 57: Ungeschnittene Originalv

Location: Slot #

1992 *Action* **Rated** *FSK-18/KJ* Run Time 1:20

2.35:1
Anamorphic

Studio: Warner Bros. Pictures
Director: Kevin Hooks
Actors:
Wesley Snipes, Bruce Payne, Tom Sizemore, Alex Datcher, Bruce Greenwood, Robert Hooks, Elizabeth Hurley, Michael Horse, Marc Macaulay, Ernie Lively, Duchess Tomasello, Cameron Roberts, James Short, Joel Fogel, Jane McPherson, Winston Bedford, Lori Bedford, Kent Lindsey, Rand MacPherson, Lou Bedford, Elena Ayala, Mike Speller

Collection Number:

Movie Overview:
Der Flug 163 von Florida nach Los Angeles: Mit an Bord sitzt Charles Rane, Anführer einer brutalen Terrortruppe. Für die Insassen des Fluges wird der skrupellose Killer zum Albtraum, aber einer leistet Widerstand: *Passagier 57* - Anti-Terrorspezialist John Cutter (Wesley Snipes). Über den Wolken beginnt ein mörderischer Kampf...

Superstar Wesley Snipes (*"Auf der Jagd"*, *"Blade"*), der "schwarze Bruce Willis", in einem explosiven Actionthriller.



Der Rasenmäher-Mann: Director's Cut

Location: Slot #

1992 *Science-Fiction* **Rated** *FSK-16* Run Time 2:21

1.33:1

Studio: New Line Cinema
Director: Brett Leonard
Actors:
Jeff Fahey, Pierce Brosnan, Jenny Wright, Mark Bringleson, Geoffrey Lewis, Jeremy Slate, Dean Norris, Colleen Coffey, Troy Evans, Rosalee Mayeux, Austin OBrien, Michael Gregory, Joe Hart, John Laughlin, Ray Lykins, Jim Landis, Michael Valverde, Dale Raoul, Frank Collison, Jonathan Smart, Stephen Gregory Foster, Doug Hutchison

Movie Overview:
Der ehrgeizige Wissenschaftler Dr. Angelo steigert mittels Drogen und diverser Computerexperimente die Intelligenz des einfältigen Gärtners Jobe, der von allen nur der Rasenmäher-Mann genannt wird. Angelos Auftraggeber, der Insudtriekonzern Cybertech, ist aber nur daran interessiert, eine unbesiegbare Kriegsmaschine zu erschaffen. Unbemerkt werden die Drogen mit aggresionssteigernden Präparaten vertauscht. Das Experiment gerät außer Kontrolle und Jobe wird zur Superbestie, die sich selbst in den Hauptcomputer des Cybertech-Labors einspeist und der gesamten Menschheit ihren Willen aufzwingen will. Kurze Zeit später klingeln rund um den Globus die Telefone...



Collection Number:

Die unglaublichen Abenteuer von Walla

Location: Slot #

1992 *Animation* **Rated** *FSK-6* Run Time 1:22

1.33:1

Studio: Aardman
Director: Nick Park
Actors:
Peter Sallis, Anne Reid

Movie Overview:
Einfallsreich, genial, unwiderstehlich! Von den Schöpfern des Kinohits 'Chicken Run' stammen 'Die unglaublichen Abenteuer von Wallace & Gromit' - die perfekte Unterhaltung für die ganze Familie. Diese Sammlung preisgekrönter Trickfilme präsentiert den exzentrischen Erfinder Wallace und seinen treuen Hund Gromit, die bereits Kritiker und Publikum auf der ganzen Welt begeistert haben. Begleiten Sie Wallace & Gromit auf ihren Abenteuern und lernen Sie mit ihnen eine Reihe unvergesslicher Charaktere kennen.

Alles Käse
Wallace & Gromit haben eine Rakete gebaut - die sogar tatsächlich fliegt. Sie machen sich damit auf dn Weg zum Mond, wo sie ausserirdisch spannende Abenteuer erleben.
(Nominiert für den Academy Awards für den besten animierten Kurzfilm 1991.)

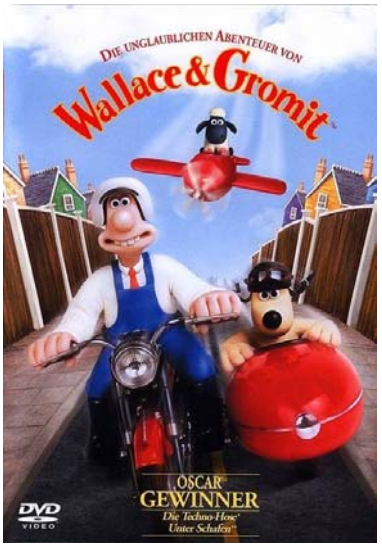

Collection Number:

Wo bitte geht's zur Mafia?

Location: Slot #

1992 *Komödie* **Rated** *FSK-16* Run Time 1:30

1.85:1
Anamorphic

Studio: 20th Century Fox Home
Director: Frank Rainone
Actors:
Sandra Bullock, Steve Buscemi, John Costelloe, Tony Darrow, Frank Gio, Anthony Michael Hall, Stephen Lee, James Lorinz, Arthur J. Nascarella, Vincent Pastore

Movie Overview:
Der Schriftsteller Jimmy Corona (James Lorinz) ist vom Pech verfolgt. Sein Buchvertrag ist geplatzt, sein Schuldenberg wird immer größer und zu allem Übel hat ihn auch noch seine Freundin Lori (Sandra Bullock) verlassen. Nach etlichen gescheiterten Selbstmordversuchen entschließt er sich, ein Buch über die Mafia zu schreiben. Er geht zu seinem zwielichtigen Onkel Tony (Tony Darrow), der ihm verspricht, ihn in die Mafia einzuschleusen. Doch als Neuling tut er sich in der Unterwelt eher schwer. Sein neuer Partner, der Kleinganove Borelli (John Costelloe), merkt schnell, daß Jimmy der richtige Schneid fehlt. Und so stellen ihn die Mafiabosse vor die ultimative Prüfung, bei der Jimmy entweder voll einsteigt oder unfreiwillig ausscheidet...

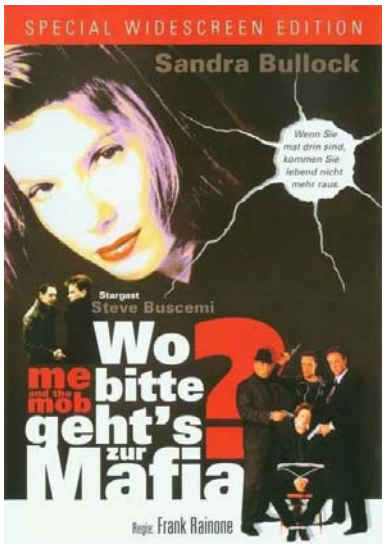

Collection Number:

Die Dinos: Die komplette Serie

Location: Slot #

1991 *TV* **Rated** *FSK-6* Run Time 23:50

1.33:1

Movie Overview:

Alle 65 Episoden der prä-hysterischen Kultserie erstmalig in Deutschland komplett und ungeschnitten auf DVD!

Studio: Michael Jacobs Producti
Director:
Actors:

Die Sinclairs sind eine ganz normale Familie, wäre da nicht ein kleiner, großer Unterschied: Sie sind Dinosaurier und leben im Jahr 60.000.003 v. Chr. Sonst ist aber alles ganz normal: Vater Earl arbeitet als Baumschubser, Mutter Fran ist Hausfrau und erzieht die Kinder, den pubertierenden Robbie und die verwöhnte Göre Charlene. Sehr plötzlich tritt noch ein Baby namens Baby ins Leben der Sinclairs. Seine Mama nennt es "Mama", seinen Vater nennt es "Nicht die Mama", während es ihn liebevoll mit Bratpfannen haut. Mit im Haus wohnt auch Oma Ethel, die zwar im Rollstuhl sitzt, aber gelenkig genug ist, ihrem Schwiegersohn Earl bei Bedarf eine runterzuhauen. Wenn sie Earl nicht malträtiert, dann tut es sein Boss B. P. Richfield. Trost findet Earl bei seinem gutmütigen,



Collection Number:

The Doors

Location: Slot #

1991 *Musik* **Rated** *FSK-16* Run Time 2:14

2.35:1
Anamorphic

Movie Overview:

Oliver Stones brillantes Portrait des Rockrebellen Ji Morrison dargestellt von Val Kilmer

Studio: Carolco Pictures
Director: Oliver Stone
Actors:
Kathleen Quinlan, Michael Wincott, Michael Madsen, Josh Evans, Dennis Burkley, Billy Idol, Kyle MacLachlan, Meg Ryan, Kevin Dillon, Frank Whaley, Val Kilmer, John Densmore, Gretchen Becker, Jerry Sturm, Sean Stone, Kendall Deichen, Floyd Red Crow Westerman, Rion Hunter, Wes Studi, Steve Reevis

Für viele ist er Gott, für die anderen eine Ausgeburt des Teufels: Jim Morrison, der Frontmann der Ausnahmeband "The Doors". Sein Leben war extrem und selbstzerstörerisch. Widerstand gegen die Staatsgewalt, Skandale, Wut, Leidenschaft bis zum Untergang im Sex-, Alkohol,- und Drogenrausch.

Er führte ein Leben am Abgrund - impulsiv, unbeherrscht und in ständiger Sehnsucht nach dem Tod. Seine Musik ist seither Legende. Sie steht für das Lebensgefühl einer ganzen Generation und ist trotzdem zeitlos. Von Oliver Stone in berauschende Bilder gefasst und packend erzählt.

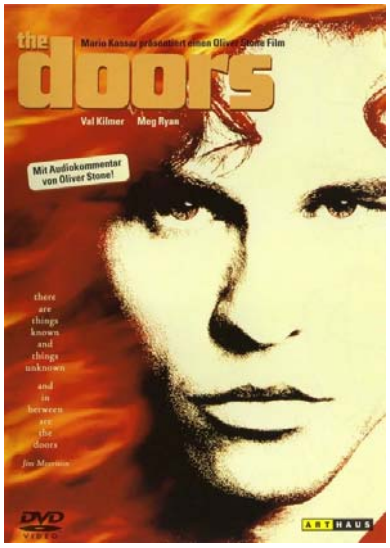

Collection Number:

Die Glücksjäger/Das andere Ich/Zwei wa

Location: Slot #

1991 **Rated** *FSK-12* Run Time 4:55

Movie Overview:

Studio:
Director:
Actors:



Collection Number:

Das andere Ich

Location: Slot #

1991 *Komödie* **Rated** *FSK-6* Run Time 1:30

1.85:1 Anamorphic

Movie Overview:

Studio: Columbia Tristar Home E
Director: Maurice Phillips
Actors:
Richard Pryor, Gene Wilder, Mercedes Ruehl, Stephen Lang, Vanessa Williams, Phil Rubenstein, Peter Michael Goetz, Billy Beck, Jerry Houser, Kevin Pollak, Craig Richard Nelson, Kandis Chappell, Elsa Raven, Catherine E. Coulson, Norman Glasser, Gil Mandelik, Tammy Hanson, Giancarlo Scandiuzzi, Maurice Phillips, Tabi Cooper, Annie O'Donnell, Vincent Schiavelli



Collection Number:

Die Glücksjäger

Location: Slot #

1989 *Komödie* **Rated** *FSK-12* Run Time 1:38

1.85:1 Anamorphic

Movie Overview:
Direkt vor ihrem Zeitungsstand wird ein Mann erschossen, doch Wally und Dave haben nichts gesehen und nichts gehört. Kein Wunder, denn der eine ist blind wie ein Maulwurf und der andere taub wie eine Nuß. Die Polizei kann derlei Kleinigkeiten nicht beeindrucken. Sie sperrt die beiden unter dringendem Mordverdacht kurzerhand ins Gefängnis. Wo sie vermutlich heute noch schmoren würden, hätte nicht ein großer Unbekannter Kaution für sie hinterlegt. Doch der ist Mafiosi und ein wahrhaftiger Killer, der nur an das eine denkt: Wally und Dave, die vermeintlichen Tatzeugen, so schnell wie möglich von der Bildfläche verschwinden zu lassen...

Studio: TriStar Pictures
Director: Arthur Hiller
Actors:
Richard Pryor, Gene Wilder, Joan Severance, Kevin Spacey, Alan North, Anthony Zerbe, Louis Giambalvo, Kirsten Childs, Hardy Rawls, Audrie Neenan, Lauren Tom, John Capodice, George Bartenieff, Alexandra Neil, Tonya Pinkins, Bernie McInerney, Keith Langsdale, Jamie De Roy, Mary Kay Adams, Alan Pottinger, Bill Luhrs, Lisby Larson



Collection Number:

Zwei wahnsinnig starke Typen

Location: Slot #

1980 *Komödie* **Rated** *FSK-12* Run Time 1:46

1.85:1 Anamorphic

Movie Overview:
Skip Donahue (G. Wilder) und Harry Monroe (R. Pryor) sind arbeitslos und ohne Geld. Sie kehren Ihrer Heimat den Rücken zu und machen sich auf nach Süden, um Freiheit und Glück zu finden. Mit ihren leeren Taschen bleibt den beiden nur eins; sie müssen sich unterwegs einen Job suchen. Der Job, für eine Bank als komische Vögel verkleidet zu arbeiten, scheint die letzte Rettung. Aber Pech gehabt, zwei Bankräuber stehlen Ihre Kostüme und rauben so unerkannt die Bank aus. Und auf einmal sitzen Skip und Harry unschuldig im Knast. Jetzt haben sie nur noch ein Problem, und zwar, wie sie da wieder rauskommen...

Studio: Columbia Pictures
Director: Sidney Poitier
Actors:
Gene Wilder, Richard Pryor, Georg Stanford Brown, Jobeth Williams, Miguelangel Suarez, Craig T. Nelson, Barry Corbin, Charles Weldon, Nicolas Coster, Joel Brooks, Jonathan Banks, Erland Van Lidth De Jeude, Lewis Van Bergen, Karmin Murcelo, Franklyn Ajaye, Estelle Omens, Peter Looney, Cedrick Hardman, Doug Johnson, Henry Kingi, Joseph Massengale, Herman Poppe



Collection Number:

Hook

Location: Slot #

1991 *Abenteuer* **Rated** *FSK-6* Run Time 2:22

2.40:1

Studio: TriStar Pictures
Director: Steven Spielberg
Actors:
Dustin Hoffman, Robin Williams, Julia Roberts, Bob Hoskins, Maggie Smith, Caroline Goodall, Charlie Korsmo, Amber Scott, Laurel Cronin, Phil Collins, Arthur Malet, Isaiah Robinson, Jasen Fisher, Dante Basco, Raushan Hammond, James Madio, Thomas Tulak, Alex Zuckerman, Ahmad Stoner, Bogdan Georghe, Adam McNatt

Movie Overview:
Peter Pan, der kindliche Abenteurer ist erwachsen geworden. Als Peter Banning (Robin Williams), erfolgreicher Anwalt von 40 Jahren, kümmert er sich mehr um seine Karriere als um seine Familie. Die Vergangenheit ist für Peter nur noch Märchen. Bis zu jenem Tage, an dem Kapitän Hook (Dustin Hoffman), der alte Erzfeind, zurückkehrt und Peters Kinder ins Nimmerland entführt. Peter, ohne die Kräfte von einst, ist verzweifelt. Da kommt unerwartet Hilfe - von Zauberfee Glöckchen (Julia Roberts) ...

Als klassische Erzählung für Kinder jeden Alters wurde HOOK 1991 für fünf Oscars® nominiert, einschließlich Beste visuelle Effekte.

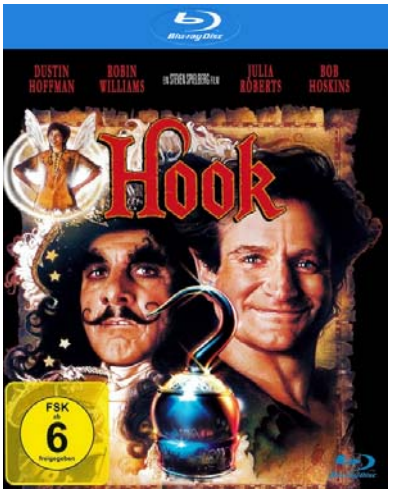

Collection Number:

Kap der Angst

Location: Slot #

1991 *Spannung/Thriller* **Rated** *FSK-16* Run Time 2:03

2.35:1
Anamorphic

Studio: Universal
Director: Martin Scorsese
Actors:
Robert De Niro, Nick Nolte, Jessica Lange, Juliette Lewis, Joe Don Baker, Robert Mitchum, Gregory Peck, Martin Balsam, Illeana Douglas, Fred Dalton Thompson, Zully Montero, Craig Henne, Forest Burton, Edgar Allan Poe IV, Rod Ball, W. Paul Bodie, Joel Kolker, Antoni Corone, Tamara Jones, Roger Pretto, Parris Buckner, Margot Moreland

Movie Overview:
Mit seiner Neuverfilmung gelang Meisterregisseur Martin Scorsese einer der meistgefeierten Thriller aller Zeiten. Als der eiskalte Psychopath Max Cady (Oscar® Preisträger Robert De Niro) vierzehn Jahre nach seiner Verurteilung wieder auftaucht, kennt er nur ein Ziel: Er will sich an seinem Anwalt Sam Bowden (Nick Nolte) rächen. Cadys Präsenz wird zunehmend bedrohlich, als er Bowdens langsam auseinander bröckelnde Familie immer enger einkreist. Nachdem Sam erkannt hat, dass er rechtlich nichts unternehmen kann, um seine attraktive Frau Leigh (Oscar®-Gewinnerin Jessica Lange) und seine pubertierende Tochter Danielle (Juliette Lewis) zu schützen, muss er auf unkonventionelle Maßnahmen zurückgreifen, die in einem unvergesslichen Showdown am Kap der Angst gipfeln. Visuell beeindruckende Bilder und brillante Leistungen der erstklassigen Hauptdarsteller machen KAP DER ANGST zu einer atemberaubenden Achterbahnfahrt durch eine erbarmungslose Hölle



Collection Number:

Pappa ante Portas

Location: Slot #

1991 *Komödie* **Rated** *FSK-0* Run Time 1:26

1.78:1
Anamorphic

Studio: Rialto Film
Director: Loriot
Actors:
Evelyn Hamann, Loriot, Loriot, Loriot, Loriot, Irm Hermann, Hans-Peter Korff, Dagmar Biener, Ortrud Beginnen, H. H. Müller, Hans-Günter Martens, Inge Wolffberg, Gerrit Schmidt-Foss, Dagmar Altrichter, Katharina Brauren, Kurt Hübner, Brigitte Sanner, Christine Oberländer, Klaus Münster

Movie Overview:
Jeden Rabatt ausnutzend, beschert Einkaufsdirektor Heinrich Lohse (Loriot) seiner Firma Schreibmaschinenpapier für die nächsten 40 Jahre im voraus. Daraufhin vorzeitig in den Ruhestand versetzt, steht Pappa mittags vor der Haustür und verkündet die "freudige" Überraschung: Ab sofort werde er seine Erfahrungen dem Haushalt und der Familie zur Verfügung stellen.

LORIOT in Bestform! Mit seinem unnachahmlichen Humor versteht er es wie kein anderer, die Tücken des normalen Alltags aufzuspüren und mit Liebe zum Detail zu porträtieren.

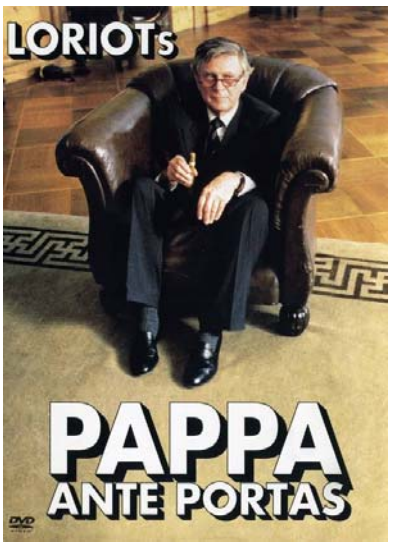

Collection Number:

Mr. Bean II: 10 Jahre

Location: Slot #

1991 *Komödie* **Rated** *FSK-6* Run Time 2:03

1.33:1 DOLBY DIGITAL

Studio: Tiger Aspect Production
Director: 4. Mr. Bean Goes To To
Actors:
4. Mr. Bean Goes To Town, Rowan Atkinson, Nick Hancock, Robin Driscoll, Dursley McLinden, Matilda Ziegler, Alan Shaxon, Julia Howson, Howard Goodall, Richard Marcangelo, Mark Khan, Phil Nice, Rowan Atkinson, Roger Sloman, Su Douglas, John Rolfe, Stephen Frost, Nick Hancock, Eryl Maynard, Hugo Mendez

Movie Overview:

Mr. Bean Goes To Town
Während ich versuche, die blöde FERNSEHANTENNE in die richtige Position zu bringen, wird mir immer frostiger. Und dann wird mir im Park auch noch meine Kamera gestohlen. Abends sorge ich dafür dass eine meiner weiblichen Bekanntschaften sich im PHUT CLUB bestens amüsieren kann. Sie wollte nur immer mit einem anderen Kerl tanzen. Was ich danach tue, lässt sie allerdings beide etwas im Dunkeln stehen.

Mr. Bean Rides Again
Dieser Mann da hat direkt an der Bushaltestelle einen HERZANFALL. Ich versuche, ihn wieder in Gang zu bringen, indem ich ihn mit einem Startkabel an der Leitung einer Straßenlaterne kurzschließe. Aber leider geht das alles völlig in die Hose. Ich gerate in einen Briefkasten, kann mich aber befreien, werde in einem ZUGABTEIL von einem unangenehmen Passagier belästigt, bis ich mich schließlich in einem Flugzeug

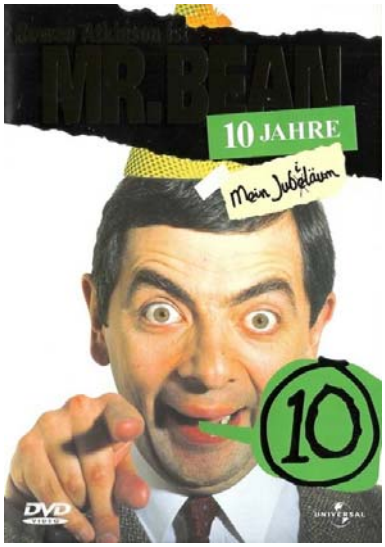

Collection Number:

Robin Hood - König der Diebe

Location: Slot #

1991 *Action* **Rated** *FSK-12* Run Time 2:17

Chick Flick! 1.85:1 DOLBY DIGITAL

Studio: Warner Bros. Pictures
Director: Kevin Reynolds
Actors:
Kevin Costner, Morgan Freeman, Mary Elizabeth Mastrantonio, Christian Slater, Alan Rickman, Geraldine McEwan, Michael McShane, Brian Blessed, Michael Wincott, Nick Brimble, Soo Drouet, Daniel Newman, Daniel Peacock, Walter Sparrow, Harold Innocent, Jack Wild, Michael Goldie, Liam Halligan, Marc Zuber, Merelina Kendall, Imogen Bain, Jimmy Gardner

Movie Overview:

Die legendenumwobenen Abenteuer des englischen Volkshelden Robin Hood, der von den Reichen stahl, um es den Armen und Entrechteten zu geben. Sein Kampf gegen den Sheriff von Nottingham, seine Liebe zur schönen Maid Marian und seine Loyalität zu König Richard Löwenherz (Sean Connery) sind Legende.

Superstar Kevin Costner (Bodyguard, Der mit dem Wolf tanzt) in der klassischen Rolle des edlen Rächers. Ein Mega-Kinoerfolg und die wohl spannendste, actionreichste und beste Robin Hood-Verfilmung überhaupt.

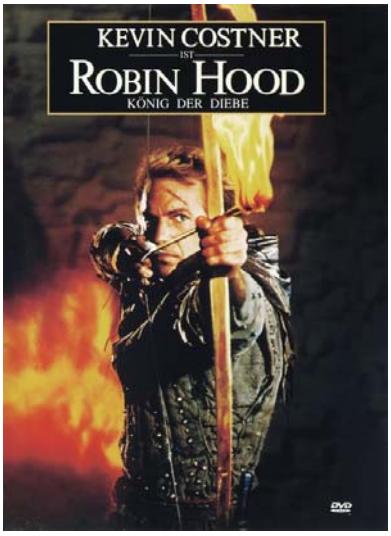

Collection Number:

Schatten der Vergangenheit: Widescree

Location: Slot #

1991 *Spannung/Thriller* **Rated** *FSK-16* Run Time 1:43

Chick Flick! 1.78:1 Anamorphic DOLBY DIGITAL

Studio: Paramount Pictures
Director: Kenneth Branagh
Actors:
Kenneth Branagh, Andy Garcia, Emma Thompson, Lois Hall, Richard Easton, Jo Anderson, Kenneth Branagh, Patrick Montes, Raymond Cruz, Robin Williams, Wayne Knight, Patrick Doyle, Erik Kilpatrick, Gordana Rashovich, Derek Jacobi, Emma Thompson, Obba Babatunde, Christine Ebersole, Vasek C. Simek, Hanna Schygulla, Gregor Hesse, John Gould Rubin

Movie Overview:

Oscar-Preisträgerin Emma Thompson (Howards End) und der Oscar-nominierte Kenneth Branagh (Heinrich V) geben in diesem romantischen Mystery-Krimi eine brillante Doppelrollen-Vorstellung.
Mike Church (Branagh) ist ein L.A.-Privatdetektiv mit Witz, Charme und dem Talent, vermisste Personen aufzuspüren. Church ist zunächst ratlos, als er engagiert wird, einer schönen jungen Frau mit Gedächtnisverlust (Thompson) zu helfen, die von schrecklichen Albträumen gequält wird. Dann bringt ihn ein exzentrischer Antiquitätenhändler und Hypnotiseur (Derek Jacobi) auf eine seltsame Spur. Könnte die Ursache der Albträume im Jenseits liegen? Welche Verbindung gibt es zu Margaret Strauss, der weltberühmten Pianistin, die 1948 angeblich von ihrem Komponisten-Ehemann ermordert wurde?
In der Tradition der Hitchcock-Klassiker Ich kämpfe um Dich und Rebecca, erweckt Dead Again ein großartiges Genre zu neuem Leben. Mit Andy Garcia in einer



Collection Number:

Das Schweigen der Lämmer

Location: Slot #

1991 *Spannung/Thriller* **Rated** *FSK-16* Run Time 1:54

1.85:1 Anamorphic

Studio: Metro-Goldwyn-Mayer
Director: Jonathan Demme
Actors:
Jodie Foster, Lawrence A. Bonney, Kasi Lemmons, Lawrence T. Wrentz, Scott Glenn, Anthony Heald, Frankie Faison, Don Brockett, Frank Seals Jr., Stuart Rudin, Anthony Hopkins, Masha Skorobogatov, Jeffrie Lane, Leib Lensky, Red Schwartz, Jim Roche, Brooke Smith, Ted Levine, James B. Howard, Bill Miller, Chuck Aber, Gene Borkan

Movie Overview:
Die angehende FBI-Agentin Clarice Starling (Jodie Foster) bekommt einen Spezialauftrag: Mit Hilfe des brillanten Psychiaters Hannibal Lecter (Anthony Hopkins) soll sie versuchen, einen Serienkiller zu fassen. Die Zeit drängt, denn "Buffalo Bill" hat bereits ein neues Opfer in seiner Gewalt. Was das Team Starling/Lecter zu einem besonderen macht: Lecter ist selbst ein verurteilter Mörder mit kannibalischen Neigungen.

So außergewöhnlich das Paar ist, so bestechend spielen Foster und Hopkins das psychologische Duell zwischen dem hochintelligenten Psychopathen und der eigenwilligen Frau. Für ihre herausragende Leistung erhielten sie je einen der insgesamt fünf Oscars®.



Collection Number:

Darkman

Location: Slot #

1990 *Action* **Rated** *FSK-16* Run Time 1:35

1.85:1

Studio: Universal Pictures
Director: Sam Raimi
Actors:
Liam Neeson, Frances McDormand, Colin Friels, Larry Drake, Nelson Mashita, Jessie Lawrence Ferguson, Rafael H. Robledo, Danny Hicks, Theodore Raimi, Dan Bell, Nicholas Worth, Aaron Lustig, Arsenio "Sonny" Trinidad, Said Faraj, Nathan Jung, Prof. Toru Tanaka, John Lisbon Wood, Frank Noon, William Dear, Julius Harris, Bridget Hoffman, Philip A. Gillis

Movie Overview:
Peyton Westlakes Ziel war es, mit synthetischer Haut Verbrennungsopfern zu helfen. Nachdem er brutal überfallen und mit Säure entstellt wird, kennt er nur noch eines: Rache! Nur jeweils 100 Minuten bleiben ihm, bevor sich die täuschend echten Masken, mit denen er sich als „Darkman“ fortan auf einen düsteren Rachefeldzug begibt, von selbst zersetzen. Zeit genug für den Anti-Superhelden, seinen Peinigern ein grausames Ende zu bereiten.

Jahre, bevor er mit „Spider-Man“ in die Oberliga amerikanischer Blockbustergaranten aufgestiegen ist, hat „Evil Dead“-Legende Sam Raimi uns seine eigene Version des Superhelden geschenkt: Ein die Grenzen von Horror auslotendes Comic-Meisterwerk ohne tatsächliche Vorlage, in der neben Action-Star Liam Neeson („96 Hours“) und Oscarpreisträgerin Frances McDormand („Fargo“) u.a. auch „Evil Dead“-Legende Bruce Campbell zu sehen ist. Vielleicht mit ein Grund

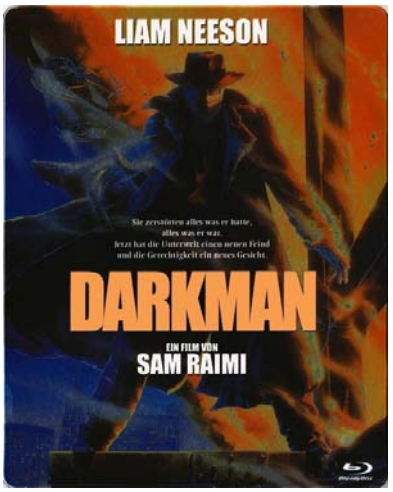

Collection Number:

Edward mit den Scherenhänden

Location: Slot #

1990 *Drama* **Rated** *FSK-6* Run Time 1:41

Chick Flick! 1.85:1 Anamorphic

Studio: Twentieth Century Fox
Director: Tim Burton
Actors:
Johnny Depp, Winona Ryder, Dianne Wiest, Anthony Michael Hall, Kathy Baker, Robert Oliveri, Conchata Ferrell, Caroline Aaron, Dick Anthony Williams, O-Lan Jones, Vincent Price, Alan Arkin, Susan J. Blommaert, Linda Perry, John Davidson, Biff Yeager, Marti Greenberg, Bryan Larkin, John McMahon, Victoria Price, Stuart Lancaster, Gina Gallagher

Movie Overview:
Das hätte sich die Avon-Beraterin Peg nicht träumen lassen: Statt Kunden findet sie in dem alten Schloss den Kunstmenschen Edward. Dessen Erfinder stirbt kurz vor der Vollendung seines Meisterwerkes. Das Ergebnis: Edward sieht aus wie eine Mischung aus Pinocchio und Michael Jackson. Das Auffallendste an ihm sind aber seine riesigen Scherenhände. Als die resolute Avon-Lady ihn mit nach Hause nimmt, verliebt sich Struwwelpeter Edward in Pegs engelhafte Tochter Kim. Schon bald reißen sich die Leute um den Exoten, der mit seinen Scheren nicht nur Büsche und Bäume, sondern auch Hunde- und Frauenhaare in extravagante Kunstwerke verwandeln kann. Doch leider wollen nicht alle Edwards Talente für gute Zwecke einsetzen und bringen den naiven Scherenmenschen mit dem Gesetz in Konflikt. Sympathie verwandelt sich in Ablehnung und Hass...

Nach „Beetlejuice“ und „Batman“ zieht uns



Collection Number:

Freshman

Location: Slot #

1990 *Komödie* **Rated** *FSK-12* Run Time 1:38

1.85:1 Anamorphic

Studio: TriStar Pictures
Director: Andrew Bergman
Actors:
Marlon Brando, Matthew Broderick, Bruno Kirby, Penelope Ann Miller, Frank Whaley, Jon Polito, Paul Benedict, Richard Gant, Kenneth Welsh, Pamela Payton-Wright, B.D. Wong, Maximilian Schell, Bert Parks, Tex Konig, Leo Cimino, Gianni Russo, Warren Davis, Vera Lockwood, Jefferson Mappin, Daniel Dion, Marnie Edwards, Doug Silberstein

Movie Overview:
Genau 19 Minuten und 11 Sekunden ist der angehende Filmstudent Clark Kellog (Matthew Broderick) im Hexenkessel New York, da wird er komplett ausgeraubt. Als Wiedergutmachung macht ihn der kleine Ganove Victor mit seinem einflussreichen Onkel Carmine Sabatini (Marlon Brando) bekannt: Ein Typ wie der Pate, der in seinem Salon zwar das Original der Mona Lisa hängen, aber außerhalb ziemlich schiefe Geschäfte laufen hat. Wie diesen 1000-Dollar-Job: Clark soll eine seltene, dafür umso wildere Riesenechse durch den Zoll schmuggeln. Ein Zurück gibt es für das neue "Familienmitglied" nicht. Denn auch Carmines aufregend eigenwilliges Töchterchen Tina (Penelope Ann Miller) hat bereits ihre Netze nach Clark ausgeworfen. Wider Willen wird der schüchterne Student ein Mitglied der "ehrenwerten Familie"...

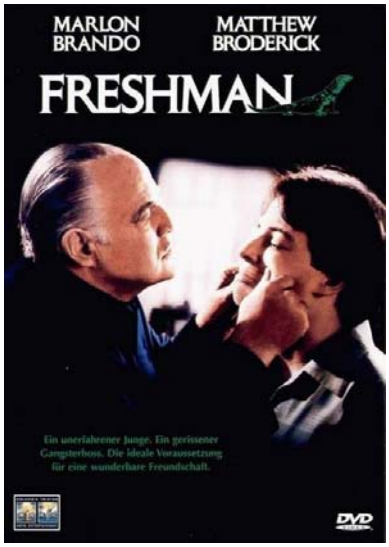

Collection Number:

Der Harte und der Zarte

Location: Slot #

1990 *Action* **Rated** *FSK-16* Run Time 1:30

2.35:1 Anamorphic

Studio: Columbia Tristar Home E
Director: Bob Clark
Actors:
Dan Aykroyd, Gene Hackmann, Dom DeLuise, Ronny Cox, Nancy Travis, Robert Prosky, Paul Koslo, Dick O'Neill, Jan Triska, Leon Rippy, Robert Irvin Elliott, Herb Armstrong, Robert Dickman, David Alan Grier, S. Epatha Merkerson

Movie Overview:
Sie sind das aufregendste und ungleichste Gespann der Washingtoner Polizei: Detective Mac (Gene Hackman), der kaltschnäuzige Draufgänger, und sein neuer Partner Ellis (Dan Aykroyd), ein äußerst zart besaiteter Ex-Mönch mit reichlich Macken. Gleich ihr erster Fall wird zum extremen Härtetest: Skrupellose Alt- und Neo-Nazis jagen hinter einem Film-Dokument aus dem Dritten Reich her, das ihre eigene schmutzige Vergangenheit schonungslos offen legen könnte – und killen einen Mitwisser nach dem anderen. In die Ermittlungen schalten sich auch das FBI und der israelische Geheimdienst ein. Schon bald kämpfen Mac und Ellis nicht nur um das Leben unschuldiger Zeugen, sondern auch um ihr eigenes ...



Collection Number:

Men at Work

Location: Slot #

1990 *Action* **Rated** *FSK-12* Run Time 1:35

1.85:1 Anamorphic

Studio: Epic Productions
Director: Emilio Estevez
Actors:
Charlie Sheen, Emilio Estevez, Leslie Hope, Keith David, Dean Cameron, John Getz, Hawk Wolinski, John Lavachielli, Geoffrey Blake, Cameron Dye, John Putch, Tommy Hinkley, Darrell Larson, Sy Richardson, Kari Whitman, Troy Evans, Brad Wyman, Matthew Robinson, Bob Brown, Erik Stabenau

Movie Overview:
Als ausgeflippte Müllmänner stürzen die Filmstar-Brüder Charlie Sheen und Emilo Estevez einen korrupten Politiker ins Chaos. Mit flotten Sprüchen im Minutentakt und tollem All-Star-Soundtrack bringt "Men At Work" das Zwerchfell zum Schwitzen.

Tagsüber räumen Carl (Sheen) und James (Estevez) den Müll von der Straße. Abends träumen sie davon, einen Surf-Shop zu eröffnen — und beobachten ihre hübsche Nachbarin Susan. Die arbeitet als Wahlkampfhelferin für den Stadtverordneten Jack Berger. Als der aalglatte Politiker zudringlich wird, verpasst ihm Carl einen schmerzhaften Denkzettel mit dem Luftgewehr. Am nächsten Morgen finden die Trash-Kumpel Berger tot in einer Tonne. Um ihre Unschuld zu beweisen, machen sich Carl und James selbst auf Verbrecherjagd — und schlittern mitten hinein in einen Giftmüllskandal.

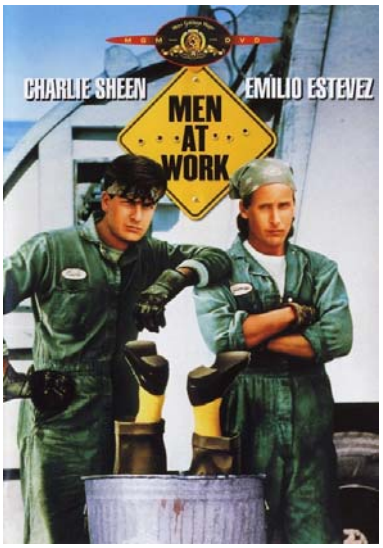

Collection Number:

Misery

Location: Slot #

1990 *Spannung/Thriller* **Rated** *FSK-16* Run Time 1:43

1.85:1 Anamorphic

DOLBY DIGITAL

Studio: Columbia Pictures
Director: Rob Reiner
Actors:
James Caan, Kathy Bates, Richard Farnsworth, Frances Sternhagen, Lauren Bacall, Graham Jarvis, Jerry Potter, Tom Brunelle, June Christopher, Julie Payne, Archie Hahn III, Gregory Snegoff, Wendy Bowers, Misery the Pig

Movie Overview:

Glück im Unglück für den Bestsellerautor Paul Sheldon (James Caan): Nach einem Autounfall in den verschneiten Bergen wird er von einem seiner größten Fans, der Krankenschwester Annie Wilkes (Oscar® für Kathy Bates*), gefunden. Allerdings entpuppt sie sich als ein noch größerer Fan von Sheldons Romanfigur Misery. Als sie herausfindet, dass Misery im nächsten Band sterben soll, wird aus Sheldons anfänglichem Glück die zunehmend schmerzlichere Erfahrung, dass Annies Begeisterung für „ihre“ Heldin jedes gesunde Maß übersteigt. Ohne eeine Chance, aus dem abgeschiedenen Haus zu entkommen, muss er um sein Überleben schreiben ...

*1990: Beste Hauptdarstellerin

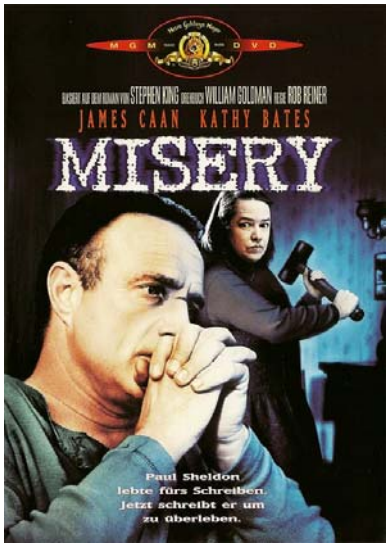

Collection Number:

Mr. Bean III: 10 Jahre

Location: Slot #

1990 *Komödie* **Rated** *FSK-0* Run Time 2:05

1.33:1

DOLBY DIGITAL

Studio: Tiger Aspect Productions
Director: 2. The Return of Mr. Bea
Actors:
2. The Return of Mr. Bean, Rowan Atkinson, Dave O'Higgins, Paul McDowell, William Van Dyck, John Junkin, Roger Lloyd Pack, Steve McNicholas, Robin Driscoll, Matilda Ziegler, Tina Maskell, Rowan Atkinson, Suzanne Bertish, Lucy Fleming, Al Hunter Ashton, David Schneider, John Barrard, John Clegg, Sam Driscoll, Tracey Roberts, Harriet Eastcott

Movie Overview:

The Return of Mr. Bean
Das meiste, was in THE DEPARTEMENT STORE passiert, fällt unter die Rubrik "sehr schlechte Nachrichten". Die einzige gute Nachricht ist, dass mein Jackett, nach dem Besuch dort, von Tag und Tag immer weniger nach Fisch stinkt. Was während meiner Geburtstagsfeier in THE RESTAURANT passiert, sollte man lieber schnell vergessen, ebenso den bedauerlichen Zwischenfall mit Ihrer Majestät bei der ROYAL FILM PREMIERE. Ich hab' seitdem nichts mehr aus dem Buckingham Palace gehört - vielleicht hat sie gar nichts bemerkt?

Back to School Mr. Bean
Bei der naturwissenschaftlichen Demonstration (SCIENCE) gerate ich ganz schön unter Spannung, und auch beim Malkurs (ART CLASS), weil es dort absolut beschämend war. Nach einer Judo-Übung brennt einer mit meiner Hose durch, und auf dem



Collection Number:

Nonnen auf der Flucht

Location: Slot #

1990 *Komödie* **Rated** *FSK-12* Run Time 1:28

1.85:1 Anamorphic

DOLBY DIGITAL

Studio: HandMade Films
Director: Jonathan Lynn
Actors:
Eric Idle, Robbie Coltrane, Camille Coduri, Janet Suzman, Doris Hare, Lila Kaye, Robert Patterson, Robert Morgan, Winston Dennis, Tom Hickey, Colin Campbell, Richard Simpson, Nicholas Hewetson, Gary Tang, David Forman, Nigel Fan, Ozzie Yue, Tatiana Strauss, Wabei Siyolwe, Helen FitzGerald, Stewart Harwood, Peter Geeves

Movie Overview:

Die missglückten Banküberfälle und das Entsorgen von toten Kollegen haben die kleinen Gangster Brian und Charlie endgültig satt. Deshalb erleichtern sie ihren Chef bei einem Coup mit der chinesischen Drogen-Mafia um zwei Koffer voller Geld und machen sich damit aus dem Staub. Vom Chef zum Tode verurteilt und von Küchenbeil schwingenden Chinesen verfolgt, landen sie auf ihrer Flucht in einem Frauenkloster, wo sie – in Nonnentracht verkleidet – untertauchen.
Aber Mann hat es nicht leicht unter Schwestern – denn welcher Gangster kennt schon alle Heiligen oder weiß, eine Beichte abzunehmen? Und was ist, wenn gemeinsames Duschen angesagt ist...?



Collection Number:

Roger Waters: The Wall Live in Berlin: S

Location:

Slot #

1990 *Musik* **Rated** *6* Run Time 1:50

1.78:1
Anamorphic

Studio: Universal Music
Director: Ken O'Neil
Actors:
Bryan Adams, Paul Carrack, Leonard Cheshire, Tim Curry, Rick Danko, Thomas Dolby, Andy Fairweather-Low, Marianne Faithfull, Albert Finney, James Galway, Jerry Hall, Levon Helm, Garth Hudson, Cyndi Lauper, Ute Lemper, Klaus Meine, Joni Mitchell, Van Morrison, Sinéad O'Connor, Roger Waters, Rupert Everett

Movie Overview:
Tracks:
In The Flesh
The Thin Ice
Another Brick In The Wall, Pt. 1
The Happiest Days Of Our Lives
Another Brick In The Wall, Pt. 2
Mother
Goodbye Blue Sky
Empty Spaces
Young Lust
Oh My God-What a Fabulous Room
One Of My Turns
Don't Leave Me Now
Another Brick In The Wall Pt.3
Goodbye Cruel World
Hey You
Is Anybody Out There?
Nobody Home
Vera

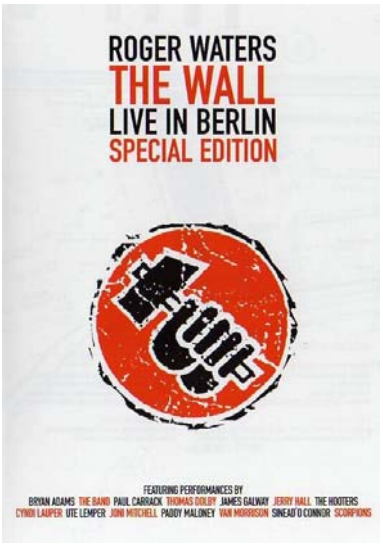

Collection Number: 18

Zurück in die Zukunft III: Trilogie Boxse

Location:

Slot #

1990 *Science-Fiction* **Rated** *FSK-12* Run Time 1:53

1.85:1
Anamorphic

Studio: Universal Pictures
Director: Robert Zemeckis
Actors:
Michael J. Fox, Michael J. Fox, Christopher Lloyd, Mary Steenburgen, Thomas F. Wilson, Thomas F. Wilson, Lea Thompson, Lea Thompson, Elisabeth Shue, Matt Clark, Richard Dysart, Pat Buttram, Harry Carey, Jr., Dub Taylor, James Tolkan, Marc McClure, Wendie Jo Sperber, Jeffrey Weissman, Christopher Wynne

Movie Overview:
Zu den beiden Stars Michael J. Fox und Christopher Lloyd gesellt sich in diesem spannenden und rasanten Abschluss der Zeitreise-Trilogie vom ausführenden Produzenten Steven Spielberg und Regisseur Robert Zemeckis nun auch Oscar®-Preisträgerin Mary Steenburgen.

Doc Brown hat beschlossen, sich einen alten Traum zu erfüllen und im Wilden Westen der 80er Jahres des 19 Jahrhunderts zu leben. Aber als er Gefahr läuft, ein frühzeitiges Ende zu nehmen, reist Marty in die Vergangenheit, um ihn zu retten. Es gibt nur ein kleines Problem: Doc hat sich in die Lehrerin Clara Clayton (Steenburgen) verliebt, dass er nicht mehr vernünftig denken kann! Jetzt liegt es also an Marty, den Doc aus der Schusslinie und den DeLorean am Laufen zu halten und dabei den Überblick über Vergangenheit, Gegenwart und Zukunft zu bewahren, damit sie alle an den Ort und in die Zeit zurückkehren können, in die sie



Collection Number:

Chillers

Location:

Slot #

1989 *Horror* **Rated** Run Time 1:31

1.33:1

Studio:
Director: Daniel Boyd
Actors:
Jessy Emery, Majorie Fritzsimmons, Laurie Pennington, Jim Wolf, David Wohl, Gary Brown, Jessy Johnson, Guy, Kimberly Harbour, Tom McGee

Movie Overview:
Das zufällige Zusammentreffen von fünf einsamen Reisenden in einem Bus-Depot in West Virginia wird zum Alptraum... Tote werden ins Leben zurückgeholt... In einem Swimming-Pool werden die Badegäste von Unfallopfern der Vergangenheit gejagt...Ixpe, der von den alten Azteken so gefürchtete Geist, ergreift Besitz vom Körper eines jungen Mädchens...

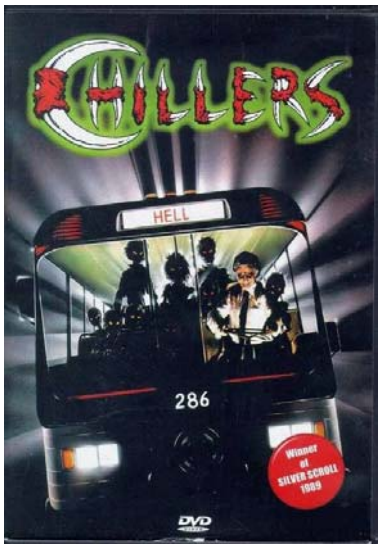

Collection Number:

Harry & Sally

Location: Slot #

1989 *Komödie* **Rated** *FSK-16* Run Time 1:32



1.85:1



DOLBY DIGITAL

Chick Flick! Anamorphic

Studio: Castle Rock Entertainme
Director: Rob Reiner
Actors:
Billy Crystal, Meg Ryan, Carrie Fisher, Bruno Kirby, Steven Ford, Lisa Jane Persky, Michelle Nicastro, Gretchen Palmer, Robert Alan Beuth, David Burdick, Joe Viviani, Harley Kozak, Joseph Hunt, Kevin Rooney, Franc Luz, Tracy Reiner, Kyle Heffner, Kimberley LaMarque, Stacey Katzin, Estelle Reiner, John Arceri, Peter Day

Movie Overview:
Gespickt mit spritzigen Dialogen und scharfsinnigem Witz, gelang Regisseur Rob Reiner (*Eine Frage der Ehre*) mit *Harry & Sally* eine der amüsantesten Liebeskomödien aller Zeiten. Als Traumpaar der neurotischen Beziehungskisten zeigen sich Meg Ryan und Billy Crystal in Top-Form zur mitreißenden Musik von Harry Connick Jr. An ihrer Seite glänzen Carrie Fisher und Bruno Kirby. Für ihr brilliantes Drehbuch wurde Nora Ephron (*Schlaflos in Seattle*) 1989 für einen Oscar® nominiert.

"Männer und Frauen können niemals befreundet sein - der Sex kommt ihnen immer dazwischen." Über diese Behauptung streiten sich Harry (Crystal) und Sally (Ryan) während einer 18-stündigen Autofahrt nach New York. Im Fünfjahrestakt geraten sich die beiden über dieses Thema in die Haare. Doch dann wollen sie nach gescheiterten Beziehungen den Gegenbeweis antreten - ob sie es merken, dass sie füreinander geschaffen



Collection Number:

Immer Ärger mit Bernie

Location: Slot #

1989 *Komödie* **Rated** *FSK-16* Run Time 1:35

1.85:1



DOLBY DIGITAL

Studio: Gladden Entertainment
Director: Ted Kotcheff
Actors:
Andrew McCarthy, Jonathan Silverman, Catherine Mary Stewart, Terry Kiser, Don Calfa, Catherine Parks, Eloise Broady, Gregory Salata, Louis Giambalvo, Ted Kotcheff, Margaret Hall, Timothy Perez, Mark Kenneth Smaltz, Anthony Mannino, Polly Segal, Bob Horen, Bruce Barbour, Jason Woliner, Dan Cox, Steve Howard, Lorri Lindberg, Jack Hallett

Movie Overview:
Larry und Richard, zwei Versicherungsangestellte machen ihren Chef Bernie auf einen Versicherungsbetrug aufmerksam. Daraufhin werden sie von ihrem Boss auf ein Wochenende in dessen Strandhaus eingeladen. Bernie bestellt Mafiakiller, die die beiden "Entdecker" aus dem Weg räumen sollen, doch statt dessen den Chef selbst erledigen. Als die beiden Angestellten den Toten vorfinden, beschließen sie, trotzdem ein schönes Wochenende zu verbringen, bis sie erfahren, dass auf der Liste des Killers ihre Namen stehen.

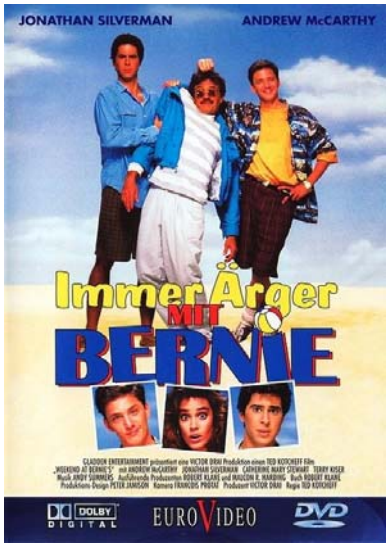

Collection Number:

In 80 Tagen um die Welt

Location: Slot #

1989 *Abenteuer* **Rated** *FSK-6* Run Time 4:29

1.33:1



DOLBY DIGITAL

Studio: Avala Films
Director: Buzz Kulik
Actors:
Pierce Brosnan, Eric Idle, Julia Nickson, Peter Ustinov, Jack Klugman, Roddy McDowall, Darren McGavin, Robert Morley, Stephen Nichols, Lee Remick, Jill St. John, Robert Wagner, Arielle Dombasle, Gabriele Ferzetti, Henry Gibson, John Hillerman, Rick Jason, Christopher Lee, Patrick Macnee, Sir John Mills, Pernell Roberts, James B. Sikking

Movie Overview:
Der spleenige Engländer Phileas Fogg wettet, dass er es schafft, in 80 Tagen um die Welt zu reisen (und das zu Zeiten lange vor Concorde und Co!). Im Verlaufe seiner Reise besteht er diverse Abenteuer, wird von einem nicht gerade unauffälligen Privatdetektiv (Peter Ustinov) verfolgt, und rettet - wie könnte es anders sein - eine exotisch Schönheit (Julia Nickson) aus den Fängen ihrer brutalen Sippe...Seine Reisefortbewegungsmittel sind nicht immer die sichersten und zuverlässigsten, und so manch eine historische Persönlichkeit kommt ihm auf seiner Reise um den Globus entweder in die Quere oder gerade recht. Ob er es schafft, die Welt in 80 Tagen zu umrunden?



Collection Number:

Meet the Feebles: Red Edition

Location: Slot #

1989 *Komödie* **Rated** *FSK-18/KJ* Run Time 1:33

1.33:1

Studio: Impuls Film
Director: Peter Jackson
Actors:
Supervising Puppeteers, Jonathan Acorn, Ramon Aguilar, Eleanor Aitken, Carl Buckley, Sarah Glensor, Danny Mulheron, George Port, Ian Williamson, Justine Wright, Terri Anderton, Sean Ashton-Peach, Danny Mulheron, Donna Akersten, Stuart Devenie, Mark Hadlow, Ross Jolly, Brian Sergent, Peter Vere Jones, Mark Wright

Movie Overview:

Trevor, die Ratte, Drogenhändler, Pornofilmer und Zyniker. Wynyard, der Frosch, aufgrund seiner Vietnamerfahrungen drogenabhängig und Trevors bester Kunde. Sid, der Elefant, manisch-depressiv und außerdem noch mit einer Vaterschaftsklage eines Huhnes gestraft. Sebastian, der Fuchs, homosexueller Päderast, ist auch gleichzeitig Regisseur der Show. Harry, das Karnickel, vögelt sich durch das ganze Ballet, und da er dabei nicht der einzige ist, zieht er sich schon bald gewisse Krankheiten zu. Heidi, das 400 Pfund schwere Nilpferd, wird von ihrem Mann betrogen und nutzt daraufhin aus, daß er großkalibrige Waffen schmuggelt. Und dann wäre da noch Robert, der Igel, Held dieses Films und unsterblich in die Robbe Lucille verknallt. Trotz allem versuchen diese Charaktere eine Varieté-Show auf die Bühne zu stellen. Doch bei Sex, Drugs und Rock 'n' Roll hinter, auf und unter der Bühne kann doch jeder Versuch nur zum Scheitern verurteilt sein. Oder...?

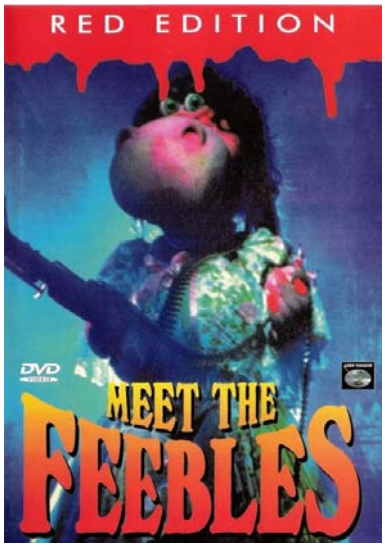

Collection Number:

Mr. Bean I: 10 Jahre

Location: Slot #

1989 *Komödie* **Rated** *FSK-0* Run Time 1:37

1.33:1 DOLBY DIGITAL

Studio: Tiger Aspect Productions
Director: 1. Mr. Bean
Actors:
1. Mr. Bean, Rowan Atkinson, Paul Bown, Rudolph Walker, Roger Sloman, Howard Goodall, Richard Briers, Rowan Atkinson, Suzy Aitchison, Elizabeth Bennett, Rupert Bates, Penelope Nice, Rupert Vansittart, Rowan Atkinson, Susie McKenna, Andy Bradford, Nick Scott, Lydia Henderson-Boyle, Anthony Hamblin

Movie Overview:

Mr. Bean
Wenn man mal in eine schwierige Lage gerät, sind einige Leute überhaupt nicht hilfreich. Zum Beispiel mein Kommiliton bei THE EXAM. Würde mich wundern, wenn ich mehr als 2% der Fragen richtig beantwortet hätte. Oder dieser Typ ON THE BEACH, als ich versuchte, unbemerkt in meine Badehose zu schlüpfen. Ganz zu schweigen von dem affigen alten Spinner in THE CHURCH, wo ich mich doch nur bemüht habe, wach zu bleiben. Nutzloses Pack, allesamt!

Good Night, Mr. Bean
Im Krankenhaus werde ich etwas ungeduldig, weil ich auf meine Entlassung warten muss. Dafür verbringe ich bald eine wunderbare Zeit beim Schloss Windsor mit einem WACHSOLDATEN, der ihrer Majestät der Königin gehört. Später leide ich ein wenig unter Schlaflosigkeit. Aber dies ermöglicht mir eine meiner besten Tier-Imitationen in Szene zu setzen, die ich je in

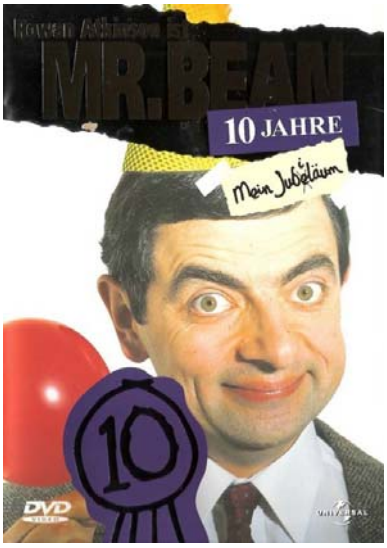

Collection Number:

Thriller Collection (Skurile Welt)

Location: Slot #

1989 **Rated** *FSK-16* Run Time 0:00

Movie Overview:

Studio:
Director:
Actors:

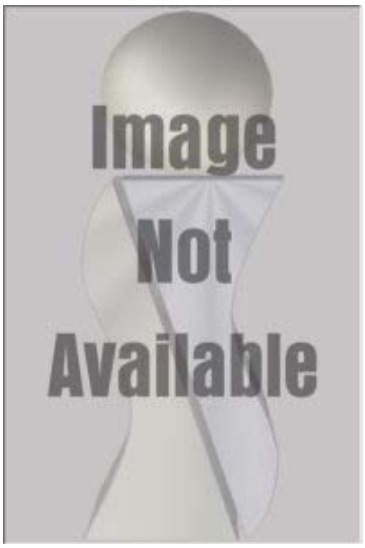

Collection Number:

Puppenmord

Location: Slot #

1989 *Komödie* **Rated** *FSK-16* Run Time 1:29

1.33:1

Studio: Picture Partnership
Director: Michael Tuchner
Actors:
Griff Rhys Jones, Mel Smith, Alison Steadman, Diana Quick, Jeremy Clyde, Roger Allam, David Ryall, Roger Lloyd Pack, Dermot Crowley, John Normington, Tony Mathews, Charles Lawson, Gabrielle Blunt, Edward Clayton, Geoffrey Chiswick, Julia McCarthy, Geoffrey McGivern, Ling Tai, Christopher Saul, Barbara Hicks, Adam Bareham, Ian Barritt

Movie Overview:
Berufsschullehrer Henry Wilt hat größere Probleme im Beruf, im Straßenverkehr und in der Ehe mit seiner hyperaktiven Frau Eva. Wilt's Seitensprung mit einer aufblasbaren Gummipuppe namens Angelique ist Auslöser für einen massiven Ehekrach...und plötzlich ist Eva verschwunden. Der ehrgeizige Kommisar Flint vermutet ein gräßliches Verbrechen. Ist Henry Wilt ein Mörder? Die nackten Tatsachen erregen öffentliches Aufsehen. Doch die "Leiche" hat auch noch ein Wörtchen mitzureden.

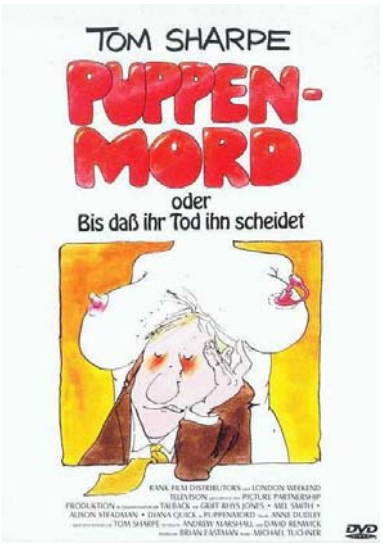

Collection Number:

Die Unzertrennlichen

Location: Slot #

1988 *Drama* **Rated** *FSK-16* Run Time 1:56

1.33:1

Studio: Morgan Creek Productio
Director: David Cronenberg
Actors:
Jeremy Irons, Geneviève Bujold, Heidi von Palleske, Barbara Gordon, Shirley Douglas, Stephen Lack, Nick Nichols, Lynne Cormack, Damir Andrei, Miriam Newhouse, David Hughes, Richard Farrell, Warren Davis, Jonathan Haley, Nicholas Haley, Marsha Moreau, Denis Akiyama, Dee McCafferty, Susan Markle, Murray Cruchley, Jane Luk, Tita Trevisan

Movie Overview:
Die eineiigen Zwillingsbrüder Beverly und Elliot Mantle sind wirklich unzertrennlich und sind gemeinsam zu überaus prominenten und erfolgreichen Frauenärzten geworden. Sie teilen allerdings nicht nur den beruflichen Erfolg und eine gemeinsame Wohnung, sondern auch von Zeit zu Zeit die Frauen. Da sie praktisch nicht zu unterscheiden sind, merken viele Frauen das gar nicht, bis Beverly sich in die bekannte Schauspielerin Claire verliebt. Diese nimmt alle möglichen Drogen und Medikamente und zieht Beverly in diesen Strudel mit hinein. Beverly entwickelt skurrile gynäologische Instrumente und versucht sich von Elliot zu lösen, doch dieser Versuch führt geradewegs in die Katastrophe...

Nach einem authentischen Fall, der sich 1975 in New York ereignete; in der Doppelrolle der ungleichen Zwillingsbrüder brillant gespielt.

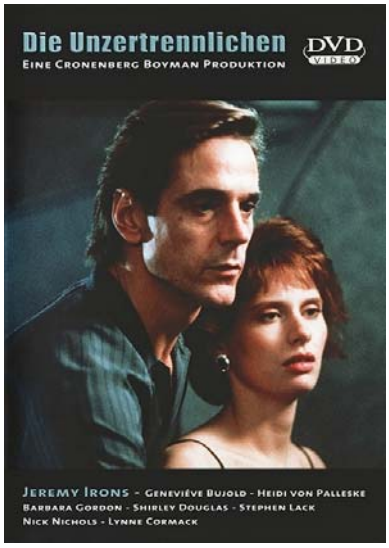

Collection Number:

Zurück in die Zukunft II

Location: Slot #

1989 *Science-Fiction* **Rated** *FSK-12* Run Time 1:44

1.85:1
Anamorphic

Studio: Universal Studios
Director: Robert Zemeckis
Actors:
Michael J. Fox, Christopher Lloyd, Thomas F. Wilson, Lea Thompson, Marc McLure, James Tolkan

Movie Overview:
Noch bevor Marty sich von seinem ersten Zeitreise-Abenteuer erholen kann, taucht Doc Brown mit dem DeLorean auf. Er kommt direkt aus dem Jahr 2015 und bringt schlechte Nachrichten: Martys Kinder sind in Gefahr. Also nichts wie hin und ein wenig am Rad der Geschichte gedreht - doch sein Eingreifen in der Zukunft hat schlimme Folgen auf die Gegenwart. Martys ewiger Widersacher Biff ist zum einflußreichsten Mann von Hill Valley aufgestiegen. Das friedliche Städtchen ist nicht wiederzuerkennen. Da hilft nur eines: Marty und Doc Brown müssen wieder zurück in die Vergangenheit, den "Fehler" suchen und den Schaden beheben. Doch das Spiel mit Vergangenheit, Gegenwart und Zukunft birgt einige Tücken.



Collection Number:

Big

Location: Slot #

1988 *Komödie* **Rated** *FSK-6* Run Time 1:40

1.85:1 Anamorphic

Studio: Twentieth Century Fox
Director: Penny Marshall
Actors:
Tom Hanks, Elizabeth Perkins, Robert Loggia, John Heard, Jared Rushton, David Moscow, Jon Lovitz, Mercedes Ruehl, Josh Clark, Kimberlee M. Davis, Oliver Block, Erika Katz, Allan Wasserman, Mark Ballou, Gary Klar, Alec von Sommer, Chris Dowden, Rockets Redglare, Jaime Tirelli, Paul Herman, Nancy Giles, Jordan Thaler

Movie Overview:
Der zwölfjährige Josh hat es gründlich satt ein Dreikäsehoch zu sein. Nicht einmal mit der Achterbahn darf er fahren, weil ihm ein paar lächerliche Zentimeter fehlen. Zu allem Überfluss wird er noch von einem Wunsch-Automaten reingelegt, denn nichts passiert, als er sich wünscht „groß" zu sein. Am nächsten Morgen wartet jedoch eine Überraschung auf ihn... Er wacht auf - im Körper eines Josh, der 35 Jahre alt ist! Zuerst ein Schock, denn so hatte er sich das eigentlich nicht vorgestellt. Doch jetzt lockt die faszinierende Welt der Erwachsenen - und ein Abenteuer jagt das Nächste ...

Der Superstar und zweifache Oscar®-Gewinner Tom Hanks (Philadelphia, Forrest Gump) spielt die Hauptrolle in dem internationalen Kinokassen-Knüller unter Penny Marshall, der Regisseurin von Jumpin' Jack Flash.

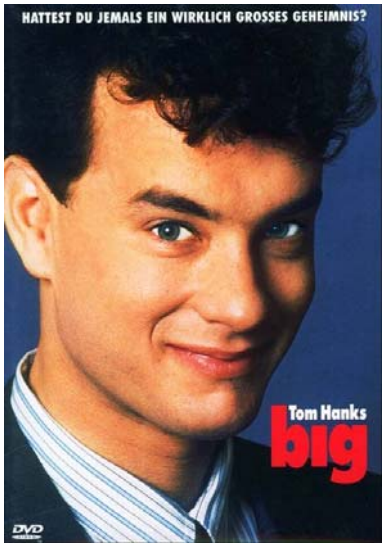

Collection Number:

The Big Blue - Im Rausch der Tiefe: 2 Di

Location: Slot #

1988 *Spannung/Thriller* **Rated** *FSK-12* Run Time 2:41

2.35:1 Anamorphic

Studio: Gaumont
Director: Luc Besson
Actors:
Rosanna Arquette, Jean-Marc Barr, Jean Reno, Paul Shenar, Sergio Castellitto, Jean Bouise, Marc Duret, Griffin Dunne, Andreas Voutsinas, Valentina Vargas, Kimberly Beck, Patrick Fontana, Alessandra Vazzoler, Geoffroy Carey, Bruce Guerre-Berthelot, Gregory Forstner, Claude Besson, Marika Gevaudan, Jan Rouiller, Peter Semler, Jacques Levy, Eric Do

Movie Overview:
LUC BESSONS PREISGEKRÖNTER FILM ÜBER DIE LIEBE ZUM MEER UND EINE DER URSPRÜNGLICHSTEN UND FASZINIERENDSTEN SPORTARTEN, DEM FREITAUCHEN.

Seit ihrer Kindheit verbindet den schweigsamen Jacques und den extrovertierten Enzo die Liebe zum Meer. Zwanzig Jahre später fordert Enzo seinen Freund vor der Küste Siziliens zum Tauch-Wettstreit heraus. Die beiden Freunde können sich der Faszination der Tiefe nicht entziehen.

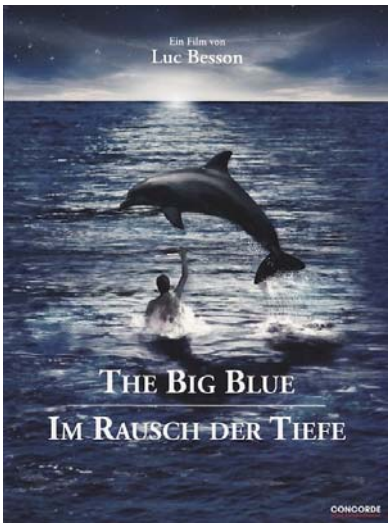

Collection Number:

Chucky - Die Mörderpuppe: Horror Cult

Location: Slot #

1988 *Horror* **Rated** *FSK-16* Run Time 1:24

1.85:1

Studio: United Artists
Director: Tom Holland
Actors:
Catherine Hicks, Chris Sarandon, Alex Vincent, Brad Dourif, Dinah Manoff, Tommy Swerdlow, Jack Colvin, Neil Giuntoli, Juan Ramirez, Alan Wilder, Richard Baird, Raymond Oliver, Aaron Osborne, Tyler Hard, Ted Liss, Roslyn Alexander, Robert Kane, Leila Hee Olsen, Ed Gale, Lena Sack, Tommy Gerard

Movie Overview:
Mit der sprechenden Puppe Chucky erfüllt Karen Barclay ihrem Sohn Andy seinen sehnlichsten Wunsch. Sie ahnt nicht, dass sie damit einen grauenvollen Alptraum heraufbeschwört. Als kurze Zeit später Andys Babysitterin tot aufgefunden wird und danach weitere unerklärliche Morde geschehen, wird der Junge als Täter verdächtigt. Niemand glaubt ihm, dass Chucky der wahre Killer ist - bis es zu spät ist. Denn auch ohne Batterien ist Chucky putzmunter. Besessen von der Seele eines Massenmörders, entpuppt er sich bald als das was er wirklich ist... das unzerstörbare Böse!

„Fright Night"-Regisseur Tom Holland zeigt in einem der erfolgreichsten Horrorfilme der 80er Jahre die neue Gestalt des Grauens.



Collection Number:

Falsches Spiel mit Roger Rabbit: Specia

Location: Slot #

1988 *Komödie* **Rated** *FSK-12* Run Time 1:40

1.85:1 Anamorphic

Studio: Touchstone Pictures
Director: Robert Zemeckis
Actors:
Bob Hoskins, Christopher Lloyd, Joanna Cassidy, Charles Fleischer, Stubby Kaye, Alan Tilvern, Richard Le Parmentier, Lou Hirsch, Charles Fleischer, Betsy Brantley, Joel Silver, Paul Springer, Richard Ridings, Edwin Craig, Lindsay Holiday, Mike Edmonds, Morgan Deare, Danny Capri, Christopher Hollosy, John-Paul Sipla, Laura Frances, Joel Cutrara

Movie Overview:

Steven Spielberg *(ET, Jurassic Park)* schaffte mit "Falsches Spiel mit Roger Rabbit" ein vierfach Oscar®-prämiertes Meisterwerk aus Zeichentrick und Realfilm. In dieser wundervoll chaotischen Story bittet die etwas schräge Zeichentrickfigur Roger Rabbit den Detective Eddie Valiant, seine Frau zu beschatten. Er verdächtigt die umwerfende Toon-Dame, ihn mit einem bekannten Gag-Schreiber zu betrügen, und Eddie soll ihm belastende Fotos von den beiden beschaffen. Als kurz darauf der Gag-Schreiber ermordet aufgefunden wird, fällt der Verdacht natürlich sofort auf Roger. Um seinen etwas nervigen, aber liebenswerten Freund zu befreien, beginnt Eddie mit Nachforschungen, die Roger entlasten sollen. Allerdings sind ihm schon der dunkle Richter Doom und seine Bande fieser Wiesel auf den Fersen, so dass Eddie von einer brenzligen Situation in die nächste stolpert ...

Ein Meilenstein der Filmgeschichte und herrlich

Collection Number:

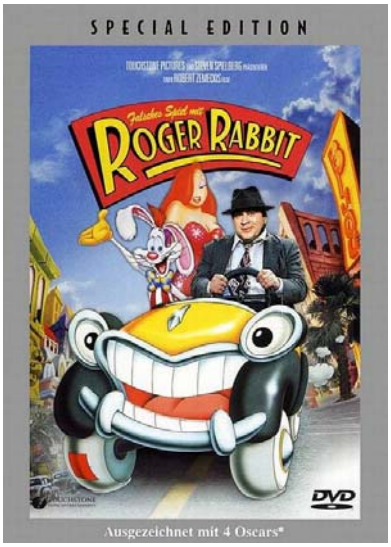

Loriots Ödipussi

Location: Slot #

1988 *Komödie* **Rated** *FSK-0* Run Time 1:24

1.78:1 Anamorphic

Studio: Bavaria Film
Director: Loriot
Actors:
Loriot, Katharina Brauren, Evelyn Hamann, Edda Seippel, Richard Lauffen, Klaus Schultz, Walter Hoor, Rosemarie Fendel, Heinz Meider, Hans-Günther Martens, Erich Schwarz, Udo Thomer, Jörg Adae, Eberhard Fechner, Dagmar Biener, Rose Renée Roth, Agi Prandhoff, Charlotte Asendorf, Nikolaus Schilling, April de Luca, Karl-Ulrich Meves, Georg Tryphon

Movie Overview:

Loriot, Deutschlands Meister des hintergründigen Humors, in einer bissigen Komödie: Der schon etwas reifere, mutterfixierte Möbelverkäufer Paul Winkelmann interessiert sich das erste Mal in seinem Leben für eine andere Frau als seine Mutter. Als er sich noch eine eigene Wohnung mietet, scheint seine gewohnte Lebensbalance völlig aus den Fugen zu geraten ...

Collection Number:

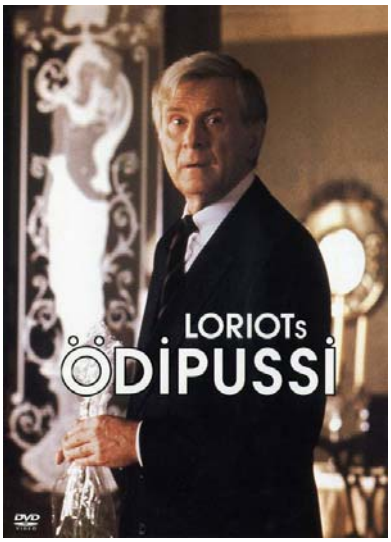

Midnight Run

Location: Slot #

1988 *Action* **Rated** *FSK-12* Run Time 2:01

1.85:1

Studio: Universal Pictures
Director: Martin Brest
Actors:
Robert DeNiro, Charles Grodin, Yaphet Kotto, John Ashton, Dennis Farina, Joe Pantoliano, Richard Foronjy, Robert Miranda, Jack Kehoe, Wendy Phillips, Danielle DuClos, Philip Baker Hall, Thom McCleister, Mary Gillis, John Toles-Bey, Thomas J. Hageboeck, Stanley White, Scott McAfee, Linda Margules, Lois Smith, Fran Brill, Michael D. Gainsborough

Movie Overview:

Robert De Niro und Charles Grodin auf dem Weg von New York nach L.A. - auf die harte Tour ... mit anderen Worten: gemeinsam.

Der taffe Ex-Cop Jack Walsh (Robert De Niro) verdient sich seine Brötchen als Kopfgeldjäger. Jonathan 'The Duke' Mardukas (Charles Grodin) ist ein feinfühliger Buchhalter, der 15 Millionen Dollar an der Mafia vorbeigeschleust und für wohltätige Zwecke gespendet hat. Nachdem er auf Kaution freigelassen wurde, ist er untergetaucht. Jack kassiert satte 100.000 Dollar, wenn es ihm gelingt, den Duke rechtzeitig von New York nach L. A. zu schaffen. Und zwar lebendig. Was zunächst wie der typische 'Midnight Run' (Kopfgeldjäger-Jargon für einen unproblematischen Auftrag) aussieht, entwickelt sich schnell zu einer wilden Jagd quer über den ganzen Kontinent. Das FBI will die Aussage des Duke, der Mob will Rache, und Walsh will einfach nur, dass sein unfreiwilliger

Collection Number:



Roseanne: Die Komplett-Box

Location: Slot #

1988 *Komödie* **Rated** *FSK-12* Run Time 85:18

1.33:1

Studio:
Director:
Actors:
Roseanne Barr, John Goodman, Michael Fishman, Laurie Metcalf, Sarah Chalke, Sara Gilbert

Movie Overview:

Die Conners - das ist die etwas andere Familie: Sie pfeifen auf gesundes Essen, körperliche Fitness und Designermöbel und bevorzugen stets eine kesse Lippe im Umgang miteinander.

Roseanne Conner (Roseanne barr) ist laut, "auffallend" und hat einen bitterbösen Galgenhumor. Auch ihr Mann Dan (John Goodman) kann es nur an Gewicht mit ihr aufnehmen: Verbal ist er seiner Frau hoffnungslos unterlegen.

Arbeitslosigkeit ist für Dan Conner kein Fremdwort, weshalb seine Frau Roseanne des Öfteren aushelfen muss, um die Familie über Wasser zu halten. Doch Hauptache , sie und ihre drei frechen Gören - die gut aussehende Becky (Alicia Goranson/ Sarah Chalke), die rebellische Darlene (Sara Gilbert) und David Jacob, genannt "D.J." (Michael Fishman) - kommen irgendwie über die Runden. An Roseannes Lieblingsfeiertag

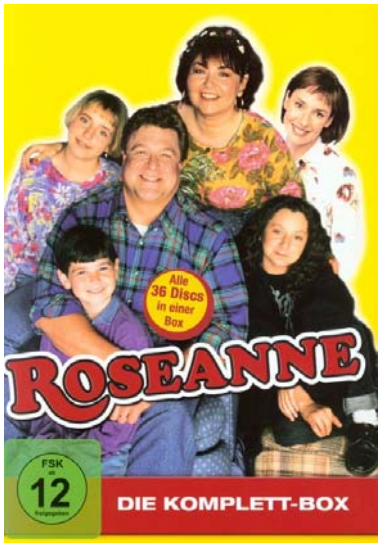

Collection Number:

Roseanne Komplett-Box: Staffel 1+2

Location: Slot #

1988 *Komödie* **Rated** *FSK-12* Run Time 18:35

1.33:1

Studio:
Director:
Actors:
Roseanne Barr, John Goodman, Michael Fishman, Laurie Metcalf, Sarah Chalke, Sara Gilbert

Movie Overview:

[01e001] Alles nicht so einfach
[01e002] Wir schwimmen in Geld
[01e003] Scheidungsgespräche
[01e004] Körpersprache
[01e005] Dan, das Gesangstalent
[01e006] Liebesfreud - Liebesleid
[01e007] Das Familienfoto
[01e008] Immer die Männer
[01e009] Das schönste Geburtstagsgeschenk
[01e010] Samstagsvergnügen
[01e011] Der Bär ist los
[01e012] Flitterwochenende
[01e013] Brückenschlag
[01e014] Väter unter sich
[01e015] Kritische Tage
[01e016] Kaufrausch
[01e017] Echt coole Eltern
[01e018] Große Klappe - Ganz klein
[01e019] Familienstress

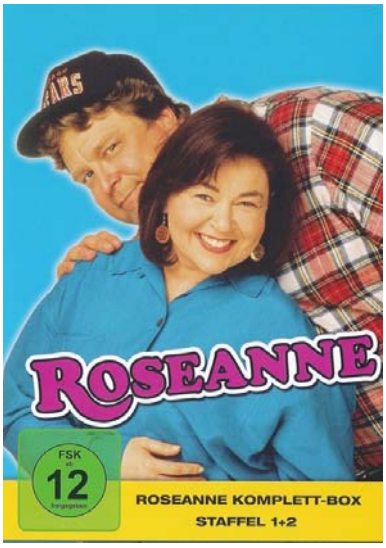

Collection Number:

Roseanne Komplett-Box: Staffel 3+4

Location: Slot #

1988 *Komödie* **Rated** *FSK-12* Run Time 19:06

1.33:1

Studio:
Director:
Actors:
Roseanne Barr, John Goodman, Michael Fishman, Laurie Metcalf, Sarah Chalke, Sara Gilbert

Movie Overview:

[03e001] Unfall und Überraschung
[03e002] Die lieben Verwandten
[03e003] Von Blumen und Bienen
[03e004] Schwestern!
[03e005] Bulle oder Ballerina
[03e006] Matratzengeflüster
[03e007] Schreck, lass nach!
[03e008] Die Tage vor den Tagen
[03e009] Böser Finger!
[03e010] Die Frau seiner Träume
[03e011] Sag mir, wo die Eltern sind
[03e012] Schmerzhafte Geständnisse
[03e013] Frisch gekuppelt ist halb verheiratet
[03e014] Die Traumhochzeit
[03e015] Becky wohnt hier nicht mehr
[03e016] Spezial-Hauswirtschaft
[03e017] Der weibliche Traum von Romantik
[03e018] Ansteckendes Drama
[03e019] Vegas Interruptus



Collection Number:

Roseanne Komplett-Box: Staffel 5+6

Location: Slot #

1988 *Komödie* **Rated** *FSK-12* Run Time 19:29

1.33:1

Studio:
Director:
Actors:
Roseanne Barr, John Goodman, Michael Fishman, Laurie Metcalf, Sarah Chalke, Sara Gilbert

Movie Overview:

[05e001] Die Fremdgängerin (1)
[05e002] Die Fremdgängerin (2)
[05e003] Zappenduster
[05e004] Achtung Mutter!
[05e005] Ganz schön schwarz
[05e006] Die Finanzierungslücken-Büßerin
[05e007] Und wieder naht das Grauen
[05e008] Damenwahl
[05e009] Frauen stehen (auf) ihren Mann
[05e010] Reifeprüfung
[05e011] Eiskalte Männerherzen
[05e012] Ganz in Weiß
[05e013] Schlag auf Schlag (1)
[05e014] Schlag auf Schlag (2)
[05e015] Fleischeslust und Fleischesfrust
[05e016] Tod eines Reisenden
[05e017] Qualverwandtschaften
[05e018] Liebesfrüchtchen
[05e019] Zugewachsen

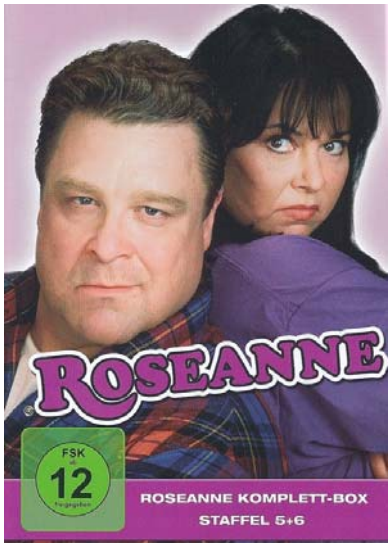

Collection Number:

Roseanne Komplett-Box: Staffel 7+8

Location: Slot #

1988 *Komödie* **Rated** *FSK-12* Run Time 19:20

1.33:1

Studio:
Director:
Actors:
Roseanne Barr, John Goodman, Michael Fishman, Laurie Metcalf, Sarah Chalke, Sara Gilbert

Movie Overview:

[07e001] Neun ist einer zuviel!
[07e002] Geteiltes Leid und doppelte Sorgen
[07e003] Schnüffler und Schnüfflerin
[07e004] Frauen und andere Menschen
[07e005] Die Traumfrau
[07e006] Leichen im Keller
[07e007] Wenn die Mutter mit dem Sohne
[07e008] Macho und Balletttänzer
[07e009] Weiße Küsse schmecken besser
[07e010] Friss oder stirb!
[07e011] Was wäre, wenn...
[07e012] Böse Falle
[07e013] Nackte Tatsachen
[07e014] Bev macht blau
[07e015] Eine Woche ohne Stress
[07e016] Liebe deine Schwester wie dich selbst
[07e017] Die Liebe und die Triebe
[07e018] Bis dass der Ehebruch uns scheidet
[07e019] & [07e020] Alles über Rosey

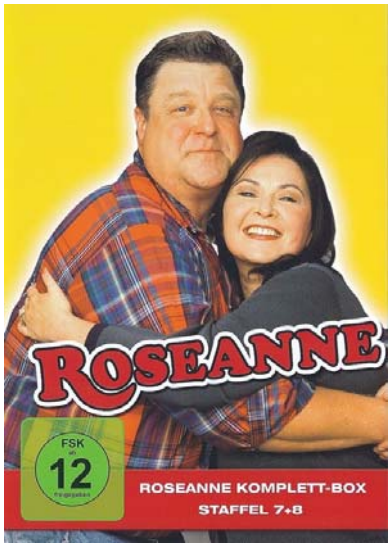

Collection Number:

Roseanne Komplett-Box: Staffel 9

Location: Slot #

1988 *Komödie* **Rated** *FSK-12* Run Time 8:50

1.33:1

Studio:
Director:
Actors:
Roseanne Barr, John Goodman, Michael Fishman, Laurie Metcalf, Sarah Chalke, Sara Gilbert

Movie Overview:

[09e001] Ruf doch mal an!
[09e002] Geld wie Heu
[09e003] Nummer Eins in Lanford
[09e004] Reich und schön
[09e005] Ein Prinz wird kommen
[09e006] Wer schön sein will, muss leiden
[09e007] Höllisch blau
[09e008] Achtmal täglich umziehen!
[09e009] Lady Rambo
[09e010] Großmutters heimliche Lüste
[09e011] Mehr Fragen als Antworten
[09e012] Stimmt was nicht, Dan
[09e013] Laufpass für zwei
[09e014] Hau ab, Dan!
[09e015] Die Belagerung von Lanford
[09e016] Willkommen im Country Club!
[09e017] Argentinische Träume
[09e018] Die zweite Chance
[09e019] Das Wunder

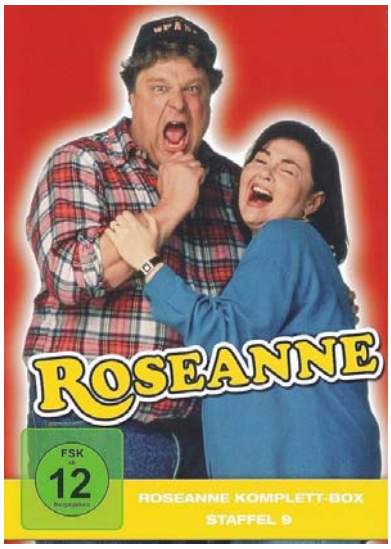

Collection Number:

Verfluchtes Amsterdam

Location: Slot #

1988 *Spannung/Thriller* **Rated** *FSK-16* Run Time 1:48

1.66:1

Studio: Elsevier-Vendex Filmbeł
Director: Dick Maas
Actors:
Huub Stapel, Monique van de Ven, Serge-Henri Valcke, Hidde Maas, Wim Zomer, Tanneke Hartzuiker, Tatum Dagelet, Edwin Bakker, Lou Landré, Pieter Lutz, Barbara Martijn, Door van Boeckel, Simone Ettekoven, Koos van der Knaap, Pieter Loef, Paul van Soest, Jules Croiset, Helmert Woudenberg, G.H. van Essen, Bert Luppes, Lettie Oosthoek, Jaap Stobbe

Movie Overview:
Während einer Sightseeing-Tour durch die Grachten von Amsterdam wird die Leiche einer Frau entdeckt. Eric Visser, ein junger Polizei-Inspektor, wird mit dem Fall beauftragt. Die ersten Ermittlungen laufen gerade, schon werden weitere Frauen kaltblütig "abgeschlachtet". Wie es scheint, taucht der Mörder vollkommen überraschend für seine Opfer aus dem Wasser auf. Nachdem Visser die hübsche Laura kennenlernt, ergeben sich plötzlich merkwürdige Verbindungen zu dem gnadenlosen Killer...



Collection Number:

Amazing Stories: Vol. II

Location: Slot #

1987 *Horror* **Rated** *FSK-16* Run Time 1:56

1.33:1

Studio: Universal
Director: Die Notlandung
Actors:
Die Notlandung, Kevin Costner, Casey Siemaszko, Kiefer Sutherland, Jeffrey Jay Cohen, John Philbin, Gary Mauro, Glen Mauro, Terry Beaver, David Grant Howard, Peter Jason, Karen Kopins, Anthony La Paglia, Gary Riley, Ken Stovitz, Nelson Welch, Gregory Hines, Richard Masur, Don Calfa, Suzanne Bateman, Robert Lesser

Movie Overview:
Die Notlandung: KIEFER SUTHERLAND und KEVIN COSTNER in einem schwerbeschädigten Kampfflugzeug. Meisterregisseur SPIELBERG präsentiert die beiden Weltstars bei einer dramatischen Rettungsaktion, die eigentlich nicht möglich ist...

Der Hellseher: Niemand weiß, dass du ein Serienkiller bist - bis auf den Hellseher, der deine Gedanken lesen kann und sofort in Panik gerät. Aber, wer glaubt schon einem "Spinner"? Es gibt also wieder etwas zu tun...

Die Besucher: Unser TV-Programm kann so schlecht nicht sein, wenn sogar fernsehbegeisterte Außerirdische uns besuchen. Oder habe sie etwas anderes vor? Die Aliens, die man so kennt, kamen ja selten "in Frieden"...

Die Magie der Karten: Geschwindigkeit ist keine Hexerei - oder doch? Bei dem alten Variete-Zauberer

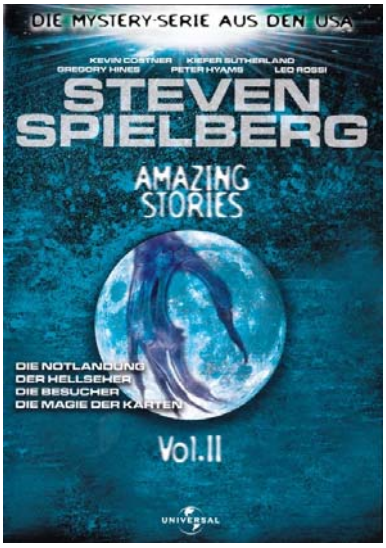

Collection Number:

Amazing Stories: Vol. V

Location: Slot #

1987 *TV* **Rated** *FSK-16* Run Time 1:35

1.33:1

Studio: Universal
Director: Geistreich
Actors:
Geistreich, Eddie Bracken, Evelyn Keyes, Bruce Davison, Andrea Marcovicci, Robert Picardo, Wendy Schaal, Taliesin Jaffe, Heidi Zeigler, Joe Seneca, Lane Smith, Louis Giambalvo, Kathleen Lloyd, Joe Regalbuto, Natalie Gregory, Rick Andosca, Alice H. Sachs, Judith Durand, Lynn Kuratomi, Kay Bess

Movie Overview:
Geistreich: Ein junges Paar muss aus seinem geliebten Haus ausziehen. Die beiden werden nicht nur ihre Nachbarn vermissen, sondern auch die Geister auf dem Dachboden. Die neuen Mieter, ein Pornofilmproduzent und seine Frau, machen ziemlich schnell Bekanntschaft mit den Poltergeistern. Diese sind von den neuen Bewohnern alles andere als begeistert und wollen sie schleunigst wieder vertreiben. Mit allen Mitteln.

Koma: Ben erwacht nach 40 Jahren aus dem Koma. Erstaunt stellt er fest, dass er mit der jungen Dorothy, die ebenfalls im Koma liegt, kommunizieren kann. So erfährt er, dass das Mädchen auf "die andere Seite" wechseln will. Dort, so habe ihr jemand versprochen, könne sie fliegen. Benjamin versucht verzweifelt, Dorothy zu retten.

Phantom im Spiegel: Jordan Manmoth, ein Autor

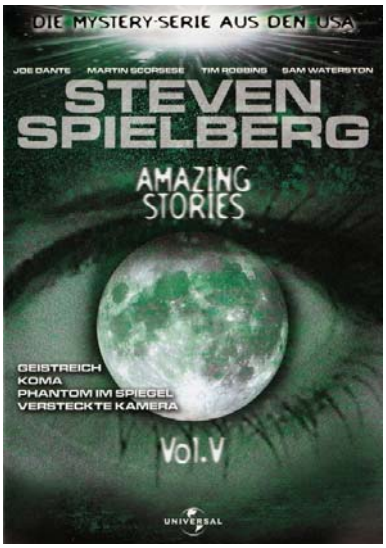

Collection Number:

Amazing Stories: Vol. VI

Location: Slot #

1987 *TV* **Rated** *FSK-16* Run Time 1:35

1.33:1

Studio: Universal
Director: Ein Tödliches Toupet
Actors:
Ein Tödliches Toupet, Tony Kienitz, Cindy Morgan, Stanley Brock, Gary Allen, James Avery, Mitch Kreindel, Ken Olfson, E. Hampton Beagle, Fredric Cook, Cal Gibson, Jonathan Luria, Thomas F. Maguire, John McCook, Robert Tessier, Jack Wells, John Lithgow, Annie Helm, Sharon Spelman, John Christopher Jones, Rainbow Phoenix

Collection Number:

Movie Overview:

Ein tödliches Toupet: Eine Mordserie an Anwälten erschüttert das Land. Die Killer sind in allen Fällen stille, freundliche Männer, die ein Toupet tragen. Bald stellt sich heraus, dass diese Toupets aus dem Haar einer Mörderin gefertigt wurden, die von einem Anwalt um ihr Geld gebracht wurde. Ein junger, unerfahrener Anwalt wird von seinen Kollegen beauftragt, das Problem zu lösen.

Liebemachers Puppen: John möchte seiner Nichte zum Geburtstag eine Puppe kaufen. Der Ladenbesitzer spricht keine Empfehlung aus, sondern sagt, die richtige Puppe werde ihn finden. Und so geschieht es auch: John fühlt sich zu einem besonders hübschen Exemplar hingezogen. Vom Ladenbesitzer erfährt er, dass eine Lehrerin für die Puppe Modell gesessen hatte. Nun will John die $Lehrerin kennen lernen.

Wissen ist Macht: Mit dem Hausmeister einer

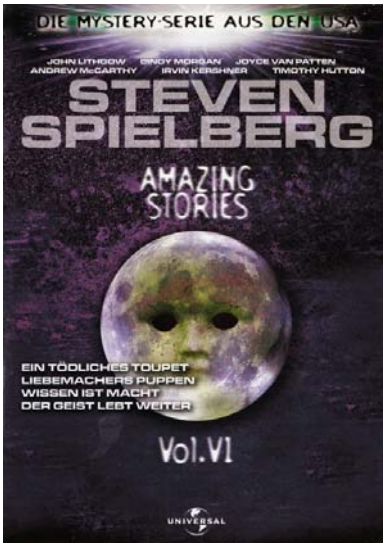

Amazing Stories: Vol. X

Location: Slot #

1987 *Fantasy* **Rated** *FSK-16* Run Time 1:29

1.33:1

Studio: Amblin Entertainment
Director: 1) Zeitzeichen
Actors:
1) Zeitzeichen, Kathy Baker, Priscilla Pointer, Cletus Young, Misty Forrest, Max Gail, Kate McNeil, Chris Nash, Sal Viscuso, Eddie Zammitt, Michael Villella, Frank Doubleday, Tad Horino, Jay Ingram, Mark Erickson, Charlie Hawke, Lynn Kuratomi, Richard Epcar, Robert Benedict, Robert Louis Cameron, Debby Lynn Ross

Collection Number:

Movie Overview:

Mit "Unglaubliche Geschichten" schuf Meisterregisseur **Steven Spielberg** eine Fantasy-Serie, die den Zuschauer mit einer Mischung aus Humor und sanftem Grusel in die Welt des Übernatürlichen entführt, in die Welt der Geisterzüge, magischen Meteoriten und gejagten Mumien.

Treten Sie ein in das Universum des Unglaublichen.

ZEITZEICHEN: Sei vorsichtig mit Anhaltern. Als Charlene die ältere Frau auf dem verlassenen Highway zu sich einsteigen lässt, will sie eigentlich nur ihre Langeweile vertreiben...
KATHY BAKER ("Unterwegs nach Cold Mountain") und **PRISCILLA POINTER** (Van Dammes **Inferno**) in einem Film von **KEN KWAPIS** (Er steht einfach nicht auf Dich!).

DER NEUE PARTNER: Officer Duncan Moore gibt

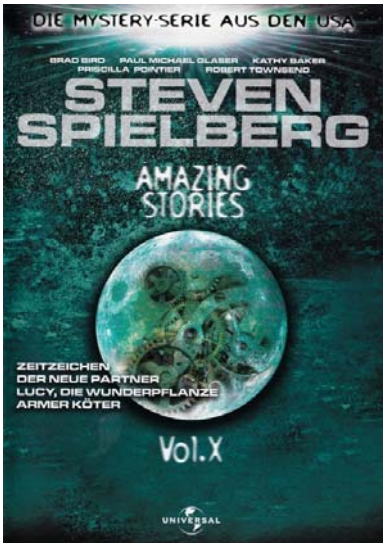

Amazing Stories: Vol. XI

Location: Slot #

1987 *TV* **Rated** *FSK-16* Run Time 1:52

1.33:1

Studio: Universal
Director: Der Kreative
Actors:
Der Kreative, Bob Balaban, Lainie Kazan, John McCook, Dana Gladstone, Hurd Hatfield, Irene Olga Lopez, Danny Ponce, Pamela Galloway, Barbara Turvett, Alan Bardsley, Pattie Brooks, Christopher Blande, Frederick Coffin, Marcia Strassman, Ian Fried, Victoria Catlin, Adam Ant, Ryan McWhorter, Billy Green Bush

Collection Number:

Movie Overview:

Der Kreative Broadway-Autor Gillespie braucht dringend Inspiration für ein neues Musical. Er versucht durch das spirituelle Medium Schwester Teresa mit dem Geist des berühmten Komponisten George Gershwin Kontakt aufzunehmen. Die neuen Nachbarn Als Familie Lewise zum ersten Mal auf ihre neuen Nachbarn die Hellenbecks trifft, finden sie diese so seltsam, als ob sie vom Mars kämen. Die Hellenbecks sind tatsächlich Außerirdische, die ihr Kind vor der Cyborg-Polizei beschützen müssen. Die Rückkehr George Willoughby nimmt mit Ehefrau Kathryn und seiner kleinen Tochter Diana an einem Pfadfinderpicknick teil. Plötzlich verschwindet Diana spurlos. Lange Zeit erhalten die Eltern kein Lebenszeichen von ihr. 40 Jahre später liegt Kathryn im Sterben. Die kleine Diana kommt herein und bittet ihren Vater, die Mutter mitnehmen zu dürfen. Ein ungewöhnlicher Umzug Die Websters wollen umziehen. Ihr kleiner Sohn Alexander ist davon gar nicht

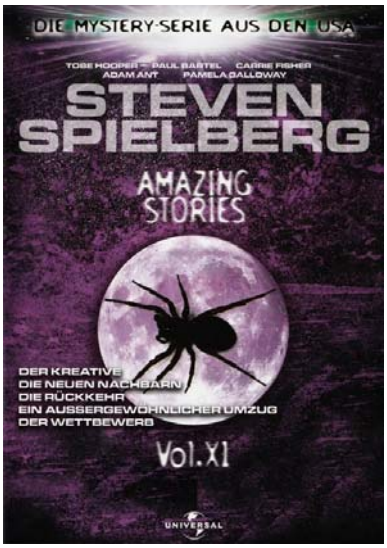

Die Barbaren

Location: Slot #

1987 *Fantasy* **Rated** *FSK-12* Run Time 1:24

1.66:1

Studio: Cannon Group Inc.
Director: Ruggero Deodato
Actors:
Peter Paul, David Paul, Richard Lynch, Eva La Rue, Virginia Bryant, Sheeba Alahani, Michael Berryman, Franco Pistoni, Raffealla Baracchi, Pasquale Bellazecca, Luigi Bellazecca, Wilma Marzilli, Giovanni Cianfriglia, Angelo Ragusa, Nanni Bernini, Lucio Rosato, George Eastman, Franco Daddi, Benito Stefanelli, Tiziana Di Gennaro, Renzo Pevarello, L. Caroli

Movie Overview:
Kadar, der grausame Tyrann, überfällt mit seinen Horden den friedlichen Stamm der Ragnicks. Mit aller Macht will er sich in den Besitz ihres magischen Rubins bringen. Er entführt Canary, ihre Königin, und bildet die Zwillinge Gore und Kutschek zu Gladiatoren aus, die sich in der Arena gegenseitig töten sollen.
Doch Gore und Kutschek gelingt die Flucht. Zu kampferfahrenen, unerschrockenen Männern herangewachsen, machen sie sich auf, die Überlebenden ihres Stammes zu finden und Kadas das Handwerk zu legen.

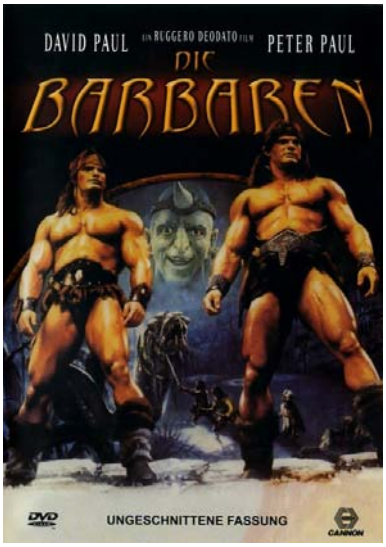

Collection Number:

*Das Wunder in der 8. Straße

Location: Slot #

1987 *Science-Fiction* **Rated** *FSK-6* Run Time 1:42

1.85:1
Anamorphic

Studio: Universal Pictures
Director: Matthew Robbins
Actors:
Hume Cronyn, Jessica Tandy, Frank McRae, Elizabeth Peña, Michael Carmine, Dennis Boutsikaris, Tom Aldredge, Jane Hoffman, John DiSanti, John Pankow, MacIntyre Dixon, Michael Greene, Doris Belack, Wendy Schaal, José Santana, James LeGros, Ronald Schwary, Susan Shoffner, Shelly Kurtz, Joseph Hamer, H. Clay Dear, Howard Renensland

Movie Overview:
Dieser Film von den Produzenten von E.T. (Steven Spielberg und Kathleen Kennedy) erzählt die fantasievolle Geschichte der letzten Mieter eines alten Hauses in Manhattan, das ein skrupelloser Baulöwe dem Erdboden gleichmachen will. Nur ein Wunder kann ihnen noch helfen. Und das kommt in Form einiger Besucher aus dem Weltall, die sich mit den Hausbewohnern verbünden.

Diese heitere Geschichte über eine außergewöhnliche Hausgemeinschaft, die Unterstützung von Außerirdischen erhält, wartet mit tollen Spezialeffekten auf. Hume Cronyn und Jessica Tandy spielen das liebenswerte alte Mieterpärchen, dessen Hoffnungen in einer Art und Weise in Erfüllung gehen, welche die beiden sich niemals zu erträumen gewagt hätten.



Collection Number:

Das Geheimnis meines Erfolges

Location: Slot #

1987 *Komödie* **Rated** *FSK-12* Run Time 1:46

1.85:1

Studio: Universal Pictures
Director: Herbert Ross
Actors:
Michael J. Fox, Helen Slater, Richard Jordan, Margaret Whitton, John Pankow, Christopher Murney, Gerry Bamman, Fred Gwynne, Carol-Ann Susi, Elizabeth Franz, Drew Snyder, Susan Kellermann, Barton Heyman, Mercedes Ruehl, Ira B. Wheeler, Ashley J. Laurence, Rex Robbins, Christopher Durang, MacIntyre Dixon, Bill Fagerbakke, Jack Davidson, John Bowman

Movie Overview:
Kann ein Junge aus Kansas nach New York kommen, in die Welt des Big Business einsteigen und sich innerhalb weniger Wochen seinen Weg aus dem Postraum in den Aufsichtsratssaal bahnen? Michael J. Fox nimmt in dieser unterhaltsamen Leinwandsatire die amerikanische Unternehmenskultur aufs Korn und beweist, dass alles möglich ist. Soeben vom College abgegangen, ist er entschlossen, in New York die Karriereleiter in Rekordzeit zu erklimmen, indem er sich als aufstrebender junger Manager ausgibt – obwohl er eigentlich als Postjunge eingestellt wurde. Seine Lage wird jedoch brenzlig, als die Frau des Chefs sich in ihn verliebt und er sein Herz an seine junge Kollegin verliert, die obendrein die Geliebte seines Bosses ist.



Collection Number:

Der Joker

Location: Slot #

1987 *Action* **Rated** *FSK-16* Run Time 1:33

1.85:1

Studio: EMS
Director: Peter Patzak
Actors:
Peter Maffay, Tahnee Welch, Bernard Freyd, Armin Müller-Stahl, Michael York, Massimo Ghini, Karl Merkatz, Elke Krings, Elliott Gould, Joachim D. Mues, Marquard Bohm, Andras Gönczöl, Werner Pochath, Monika Bleibtreu, Uwe Hacker, Klaus Bueb, Klaus Stiglmeier, Didi Mössmer

Movie Overview:
Ein brutaler Mord im Drogenmillieu beschäftigt den Hamburger Kommisar Jan Bogdan und seine Kollegen. Was nach einer offenen Rechnung beim Rauschgifthandel aussieht, hat jedoch ganz andere Hintergründe. Der Organisationsboss "As" versucht, mögliche Aussteiger zu warnen und setzt seinen eiskalten Profikiller Dr. Proper gegen jeden Querdenker im Millieu ein. Kommisar Bogdan wird bei einer Bombenexplosion schwer verletzt und sitzt gelähmt im Rollstuhl. Von Rachegefühlen getrieben und vom Dienst befreit, ermittelt der verbitterte Polizist eisern weiter und gerät dabei immer tiefer in das tödliche Netz der Organisation und ihrer zwielichtigen Handlanger.



Collection Number:

Magnum: Die komplette achte Staffel

Location: Slot #

1987 *TV* **Rated** *FSK-12* Run Time 9:36

1.33:1

Studio: Universal Television
Director: 1. Stimmen aus dem Jer
Actors:
1. Stimmen aus dem Jenseits, Tom Selleck, John Hillerman, Roger E. Mosley, Larry Manetti, John Di Aquino, Jean Bruce Scott, Jeff Mackay, Richard Narita, Barry Sattels, Kwan Hi Lim, Glenn Cannon, Kathleen Lloyd, Gwen Verdon, David McEwan, Tony Matoli, Carol Winfree, Martha Selleck, Kevin Selleck, Tom Selleck, John Hillerman

Movie Overview:
Die finale 8. Staffel!

Jetzt heißt es Abschied nehmen: Begleiten Sie Thomas Magnum ein letztes Mal bei seinen Ermittlungen auf Hawaii. Doch bevor sich der smarte Privatdetektiv Gedanken über seinen "Ruhestand" machen kann, muss er noch einige knifflige Fälle lösen. Zum Glück erhält Magnum wie immer Unterstützung von seinen Freunden Higgins, T.C. und Rick.

Alle 12 Episoden der finalen 8. Staffel - inklusive der letzten Episode in doppelter Länge - endlich auf DVD.

DVD1
01. Stimmen aus dem Jenseits
02. Irrungen und Wirrungen der Psyche
03. Das Müllparadies
04. Das Baseball-Talent

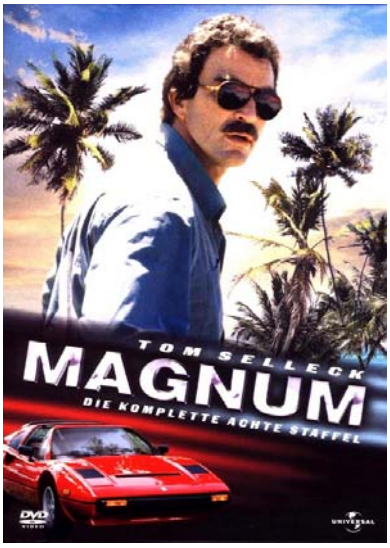

Collection Number:

Spaceballs: Gold Edition

Location: Slot #

1987 *Komödie* **Rated** *FSK-12* Run Time 1:32

1.85:1
Anamorphic

Studio: Metro-Goldwyn-Mayer P
Director: Mel Brooks
Actors:
Mel Brooks, John Candy, Rick Moranis, Bill Pullman, Daphne Zuniga, Dick Van Patten, George Wyner, Michael Winslow, Joan Rivers, Lorene Yarnell, John Hurt, Sal Viscuso, Ronny Graham, JM J. Bullock, Leslie Bevis, Jim Jackman, Michael Pniewski, Sandy Helberg, Stephen Tobolowsky, Jeff MacGregor, Henry Kaiser, Denise Gallup

Movie Overview:
Mel Brooks' Parodieklassiker legt allen Respekt vor den Sci-Fi-Originalen von Alien bis Star Wars ab und entführt den Zuschauer in die unendlichen Weiten bodenlosen Nonsens, schonungslosen Slapsticks und kultiger Kalauer jenseits allen guten Geschmacks!

Der furcht- und ahnungslose Captain Lone Starr (Bill Pullman) und sein Copilot Waldi (John Candy) müssen zusehen, dass sie Prinzessin Vespa (Daphne Zuniga) aus den Klauen des bösen Lord Helmchen (Rick Moranis) befreien - bevor es zu spät ist. Auf ihrer chaotischen Mission begleiten sie Pleiten, Pech und Pannen und es stellen sich ihnen allerlei seltsame Weltallbewohner in den Weg. Schließlich lehrt sie der weise Yogurt (Mel Brooks), wie sie über die gesamte Galaxis Frieden - und Merchandising-Produkte bringen können!



Collection Number:

Tanz der Teufel 2

Location: Slot #

1987 *Horror* **Rated** *SPIO/JK SU* Run Time 1:21

1.85:1
Anamorphic

DOLBY DIGITAL

Movie Overview:

Der Horror geht ungebremst weiter! Ash kehrt zurück zu der Hütte, wo alles begann. Und wieder erweckt er mit dem Buch des Todes das Böse... und seine Freundin wird davon besessen. Diese endlich um die Ecke gebracht, geht's ans Eingemachte: Ausgeburten der Hölle müssen erledigt werden, bevor sie die Weltherrschaft an sich reißen. Nebenbei muss er sich seiner "dämonischen" Hand mit Hilfe einer Kettensäge entledigen. Die einzige Chance, die Schreckensherrschaft zu verhindern, besteht darin, das Böse mit Hilfe eines Zauberspruchs in eine andere Zeitebene zu verbannen...

Studio: De Laurentiis Entertainm
Director: Sam Raimi
Actors:
Bruce Campbell, Sarah Berry, Dan Hicks, Kassie Wesley, Theodore Raimi, Denise Bixler, Richard Domeier, John Peaks, Lou Hancock, Snowy Winters, Sid Abrams, Josh Becker, Roc Sandstorm, Scott Spiegel, Thomas Kidd, Mitch Cantor, Jenny Griffith, Sam Raimi



Collection Number:

Zärtliche Chaoten

Location: Slot #

1987 *Komödie* **Rated** *FSK-0* Run Time 1:30

DOLBY DIGITAL

Movie Overview:

Die drei Träumer Ricky, Walker und Edmund sind eigentlich ziemliche Versager. Aus diesem Grund werden sie auch bei den Dreharbeiten eines neuen Winnetou-Films gefeuert. Doch als die drei Männer der hübschen Rosi begegnen, sind sie gleich Feuer und Flamme. Nachdem die drei eine feucht fröhliche Party-Nacht mit der hübschen jungen Frau verbracht haben, stellt Rosi fest, dass sie schwanger ist. Keiner weiß, wer denn nun der Vater ist, trotzdem versuchen die drei, ihren neuen Pflichten gerecht zu werden und probieren, mit allerlei chaotischen Ideen, Geld zu verdienen. Doch das endet natürlich in einer Reihe von Pleiten, Pech und Pannen.

Studio: Lisa-Film GmbH
Director:
Actors:
Michael Winslow, Thomas Gottschalk, Helmut Fischer, Pierre Brice, Jean-Marie Pfaff, Dey Young, Harald Leipnitz, Hans Georg Panczak, Herbert Fux, Ottfried Fischer, Ossy Kolmann, Ernst H. Hilbich, Julia Kent, Ludwig Haas, Dieter Augustin, Ulrich Beiger, Peter Settgast, Peter Goeller, Angela Schneider, Judith Schusser, Lisa Burger, Hanns Eybl



Collection Number:

ALF: Die komplette Serie

Location: Slot #

1986 *TV* **Rated** *FSK-0* Run Time 40:50

1.33:1

Movie Overview:

Studio: Alien Productions
Director:
Actors:

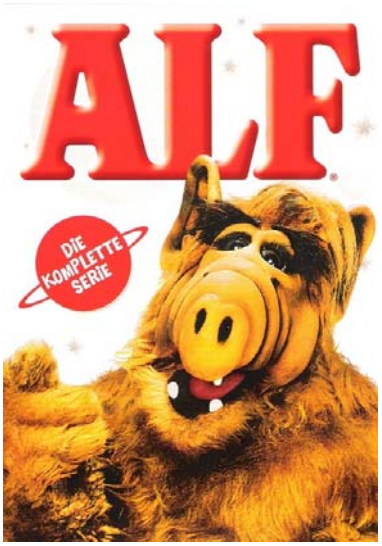

Collection Number:

ALF: Die komplette Staffel 4

Location: Slot #

1989 *TV* **Rated** *FSK-0* Run Time 9:20

1.33:1

Movie Overview:

Willkommen zur letzten Runde des irrwitzigsten Familienspaßes des Universums!

ALF ... als Katzenfreund? Wir setzen das einfach auf die Liste der vielen Verwandlungen, die unser liebenswerter Außerirdischer in der vierten Staffel durchmacht – vom Pastor über Künstler bis zum Börsenmakler und Boulevardjournalisten. Auch bei den Tanners gibt es große Veränderungen: Da ist der neugeborene Eric, den ALF gleich verliert, als er erstmals auf ihn aufpassen soll. Und Willies jüngerer Bruder Neal, den seine Scheidung in eine tiefe Krise stürzt. Als Gaststars sind David Spade und Fran Drescher zu sehen. Die letzte Staffel endet damit, dass ALF eine schwere Entscheidung trifft: Er will seine geliebten Erdlinge verlassen und auf einem anderen Planeten neu anfangen. Oder doch nicht? Das überraschende Serienfinale macht uns allen deutlich, wie sehr wir das sprücheklopfende Wollknäuel vom

Studio: Alien Productions
Director: 1. Eric, wo bist du?
Actors:
1. Eric, wo bist du?, Max Wright, Anne Schedeen, Andrea Elson, Benji Gregory, Missy Francis, Paul Fusco, Max Wright, Anne Schedeen, Andrea Elson, Benji Gregory, Judith-Marie Bergan, Charles Dougherty, Paul Fusco, Max Wright, Anne Schedeen, Andrea Elson, Benji Gregory, David Alan Grier, Kenneth Tigar

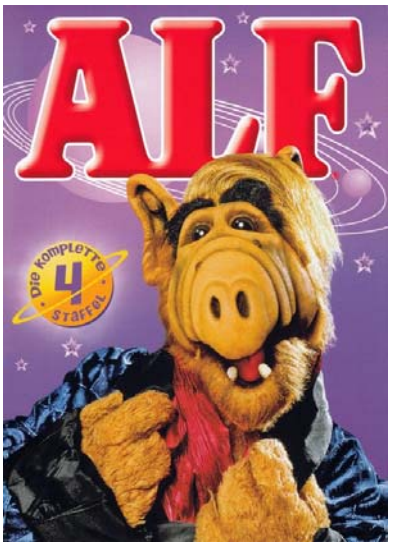

Collection Number:

ALF: Die komplette Staffel 4: Disc 4

Location: Slot #

1990 *Komödie* **Rated** *FSK-0* Run Time 2:20

1.33:1

Movie Overview:

Studio:
Director:
Actors:

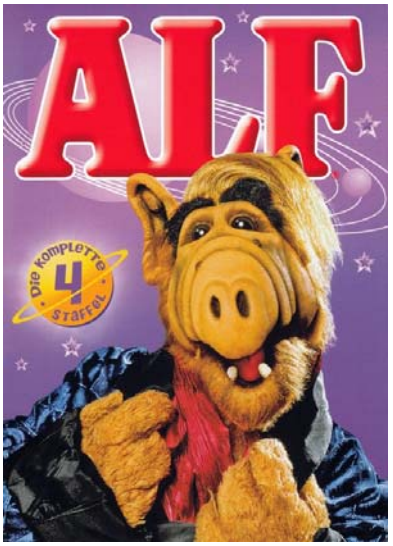

Collection Number:

ALF: Die komplette Staffel 4: Disc 1

Location: Slot #

1989 *Komödie* **Rated** *FSK-0* Run Time 2:19

1.33:1

Movie Overview:

Studio:
Director:
Actors:

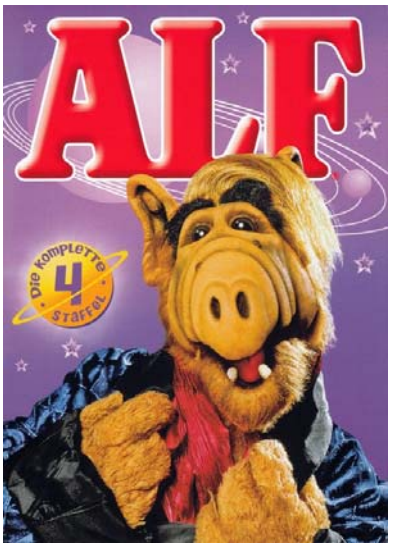

Collection Number:

ALF: Die komplette Staffel 4: Disc 2

Location: Slot #

1989 *Komödie* **Rated** *FSK-0* Run Time 2:20

1.33:1 DOLBY DIGITAL

Movie Overview:

Studio:
Director:
Actors:

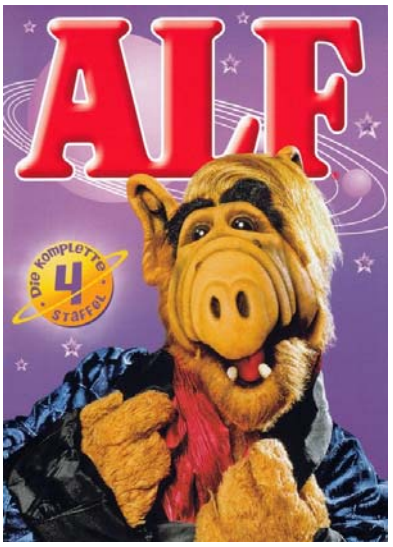

Collection Number:

ALF: Die komplette Staffel 4: Disc 3

Location: Slot #

1989 *Komödie* **Rated** *FSK-0* Run Time 2:21

1.33:1 DOLBY DIGITAL

Movie Overview:

Studio:
Director:
Actors:

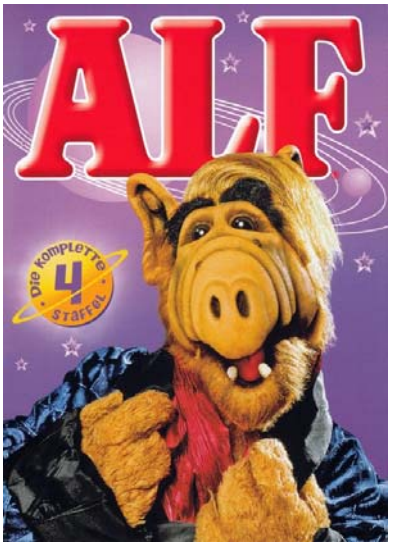

Collection Number:

ALF: Die komplette Staffel 3

Location: Slot #

1988 *TV* **Rated** *FSK-0* Run Time 10:19

1.33:1 DOLBY DIGITAL

Movie Overview:

Die dritte Staffel bietet wieder jede Menge herzerfrischender und komischer Familiengeschichten mit dem Lieblings-Alien unserer Galaxis.

Hmmmm – der süße Duft des Asbest-Parfüms kann nur bedeuten, dass die beliebteste außerirdische Lebensform ALF wieder da ist! In der dritten Staffel zieht ALF aus der Garage auf den Dachboden der Tanners, wo er seiner Adoptivfamilie hilfreich, launig und nervtötend zur Seite steht. Ob er glaubt, dass Elvis noch lebt und nebenan wohnt, Talkshow-Moderator wird oder einen obdachlosen Freund zum Thanksgiving-Fest einlädt – in jeder Situation weiß sich der 230 Jahre alte Schiffbrüchige aus dem All mit seinem funkelnden Verstand zu helfen. Als Kate schwanger wird, bereiten sich die Tanners auf einige Veränderungen vor – und wir können sicher sein, dass Sprücheklopfer ALF jeden Moment in ein urkomisches

Studio: Alien Productions
Director: 1. Rendezvous gefälligst
Actors:
1. Rendezvous gefälligst, Max Wright, Anne Schedeen, Andrea Elson, Benji Gregory, Ricky Paull Goldin, John La Motta, Paul Fusco, Max Wright, Anne Schedeen, Andrea Elson, Benji Gregory, Joseph Maher, Lindy Nisbet, Liz Sheridan, Paul Fusco, Max Wright, Anne Schedeen, Andrea Elson, Benji Gregory

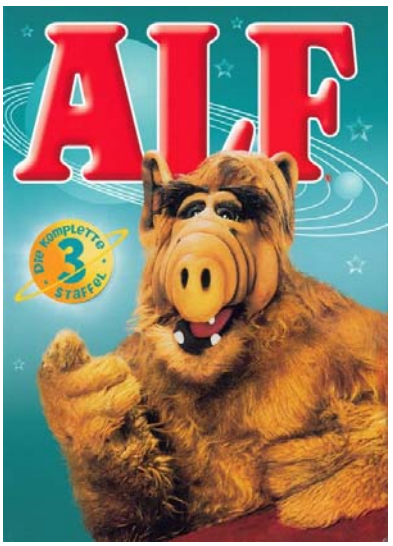

Collection Number:

ALF: Die komplette Staffel 3: Disc 3

Location: Slot #

1989 *Komödie* **Rated** *FSK-0* Run Time 2:45

1.33:1 DOLBY DIGITAL

Movie Overview:

Studio:
Director:
Actors:

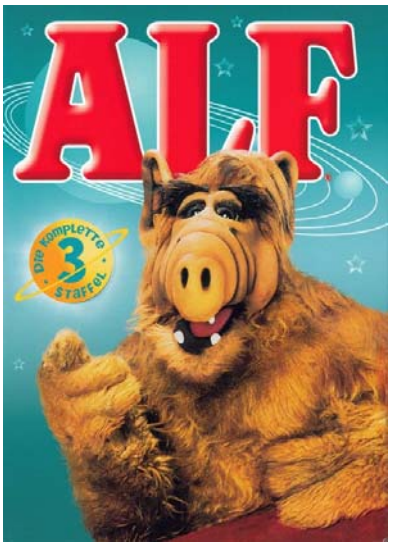

Collection Number:

ALF: Die komplette Staffel 3: Disc 4

Location: Slot #

1989 *Komödie* **Rated** *FSK-0* Run Time 2:21

1.33:1 DOLBY DIGITAL

Movie Overview:

Studio:
Director:
Actors:

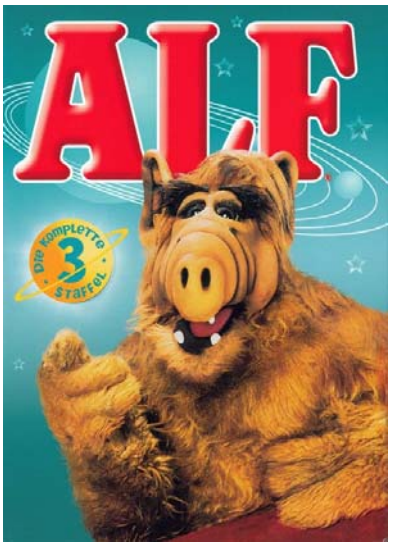

Collection Number:

ALF: Die komplette Staffel 3: Disc 1

Location: Slot #

1988 *Komödie* **Rated** *FSK-0* Run Time 2:27

1.33:1 DOLBY DIGITAL

Movie Overview:

Studio:
Director:
Actors:

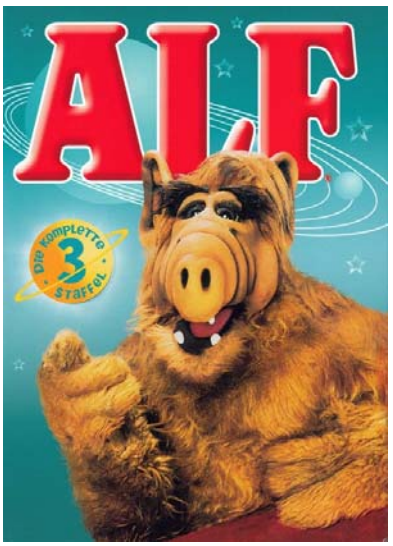

Collection Number:

ALF: Die komplette Staffel 3: Disc 2

Location: Slot #

1988 *Komödie* **Rated** *FSK-0* Run Time 2:46

1.33:1

Movie Overview:

Studio:
Director:
Actors:

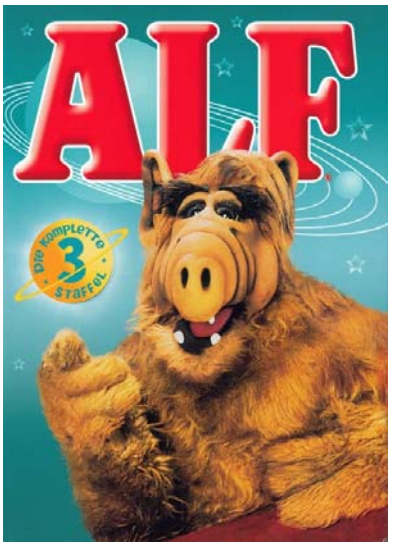

Collection Number:

ALF: Die komplette Staffel 2

Location: Slot #

1987 *TV* **Rated** *FSK-0* Run Time 10:34

1.33:1

Movie Overview:

Noch mehr Spaß für die ganze Familie mit dem haarigen Außerirdischen!

Für einen Außerirdischen ist ALF ein ganz schön liebenswerter Kerl! Nachdem er sich in der Garage der Tanners häuslich eingerichtet hat, ist ALF zum vollwertigen Familienmitglied geworden. In Staffel 2 gibt's wieder jede Menge Menge Abenteuer! So hilft ALF dem Neffen der Ochmoneks, sein wahres Talent zu finden, überzeugt Kates beste Freundin, persönliche Probleme anzusprechen, und wird zum "Blinden-Alien" für eine Freundin – und all das mit dem typischen ALF-Humor. Macht euch bereit für eine weitere Staffel überirdischen Spaß mit unserem Lieblings-Alien: Er wird euer Herz gewinnen und euer Zwerchfell strapazieren!

Episoden:
01. Stets zu Ihren Diensten

Studio: Alien Productions
Director: 1. Stets zu Ihren Dienste
Actors:
1. Stets zu Ihren Diensten, Max Wright, Anne Schedeen, Andrea Elson, Benji Gregory, John La Motta, Paul Fusco, Max Wright, Anne Schedeen, Andrea Elson, Benji Gregory, Bob Denver, Alan Hale, Russell Johnson, Dawn Wells, Paul Fusco, Max Wright, Anne Schedeen, Andrea Elson, Benji Gregory

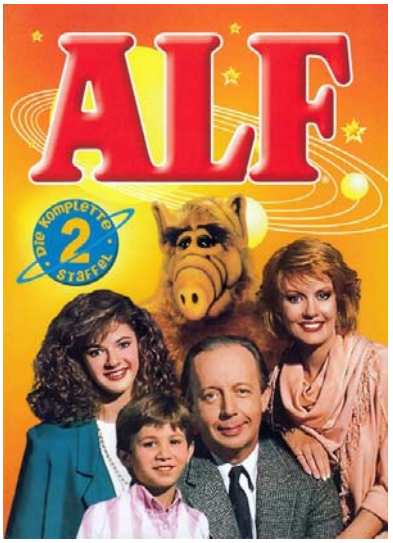

Collection Number:

ALF: Die komplette Staffel 2: Disc 3

Location: Slot #

1988 *Komödie* **Rated** *FSK-0* Run Time 2:53

1.33:1

Movie Overview:

Studio:
Director:
Actors:

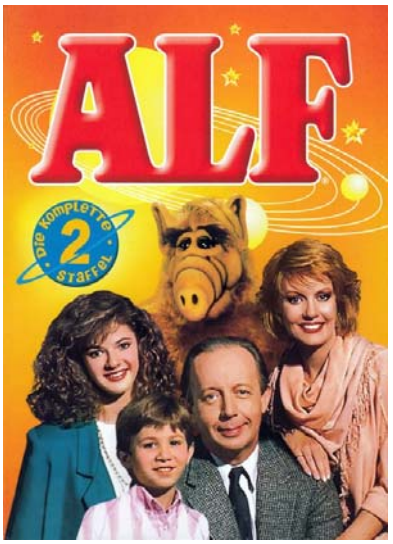

Collection Number:

ALF: Die komplette Staffel 2: Disc 4

Location: Slot #

1988 *Komödie* **Rated** *FSK-0* Run Time 2:26

1.33:1 DOLBY DIGITAL

Movie Overview:

Studio:
Director:
Actors:

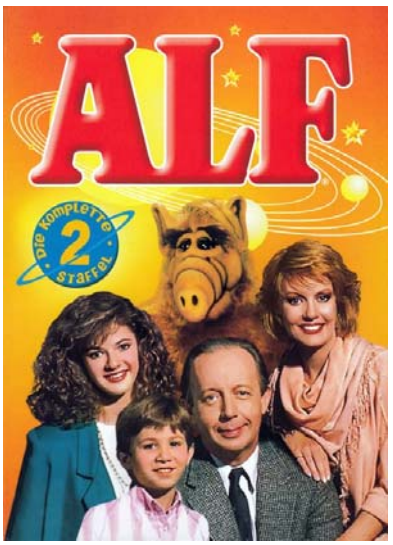

Collection Number:

ALF: Die komplette Staffel 2: Disc 1

Location: Slot #

1987 *Komödie* **Rated** *FSK-0* Run Time 2:23

1.33:1 DOLBY DIGITAL

Movie Overview:

Studio:
Director:
Actors:

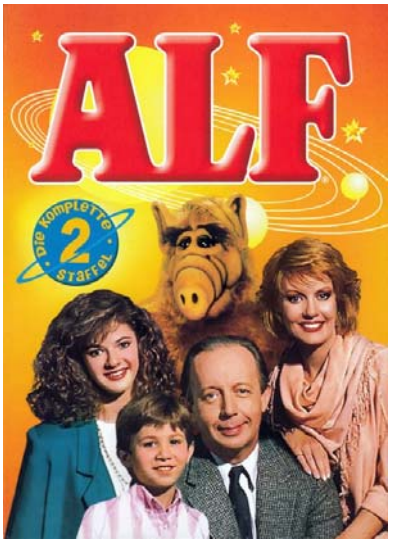

Collection Number:

ALF: Die komplette Staffel 2: Disc 2

Location: Slot #

1987 *Komödie* **Rated** *FSK-0* Run Time 2:52

1.33:1 DOLBY DIGITAL

Movie Overview:

Studio:
Director:
Actors:

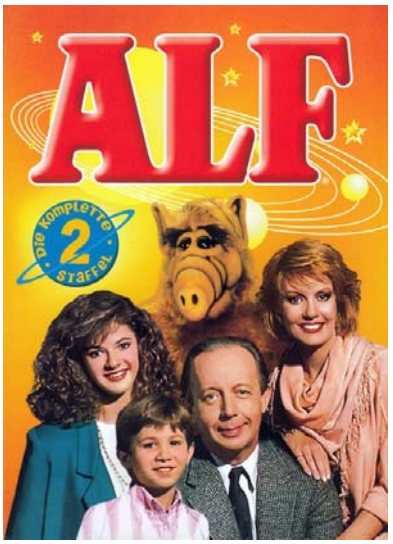

Collection Number:

ALF: Die komplette Staffel 1

Location: Slot #

1986 *TV* **Rated** *FSK-0* Run Time 10:37

1.33:1 DOLBY DIGITAL

Movie Overview:

Endlich in unserem Universum gelandet!

Generationen von Menschen blickten gen Himmel auf der Suche nach intelligentem Leben. Nun, seid ihr auch mit was Witzigem zufrieden? ALF – die „Außerirdische Lebensform“ – kracht mit seinem Raumschiff in eine Garage und wird Teil einer glücklichen, wenn auch schrägen Familie in den 25 Episoden der ersten Staffel der Kultserie. Max Wright, Anne Schedeen, Andrea Elson und Benji Gregory sind die Tanners, eine nette Vorstadtfamilie, die versucht, den durchgeknallten Außerirdischen zu verstecken, der auch glatt zur Familie gehören könnte, wäre er nicht so haarig. Dieser 229 Jahre alte Typ vom Planeten Melmac reißt einen Witz nach dem anderen, schläft in einem Korb neben der Waschmaschine und stellt der Familienkatze mit unverhohlenem Appetit nach (es geht doch nichts über eine große Portion Katze mit Pommes)! Zuschauer lieben den urkomischen

Studio: Alien Productions
Director: 1. Hallo, da bin ich! (Pilo
Actors:
1. Hallo, da bin ich! (Pilot), Max Wright, Anne Schedeen, Andrea Elson, Benji Gregory, Liz Sheridan, John La Motta, Frank McCarthy, Paul Fusco, Max Wright, Anne Schedeen, Andrea Elson, Benji Gregory, Larry Hankin, Lisle Wilson, Marc Levine, Liz Sheridan, John La Motta, Paul Fusco, Max Wright

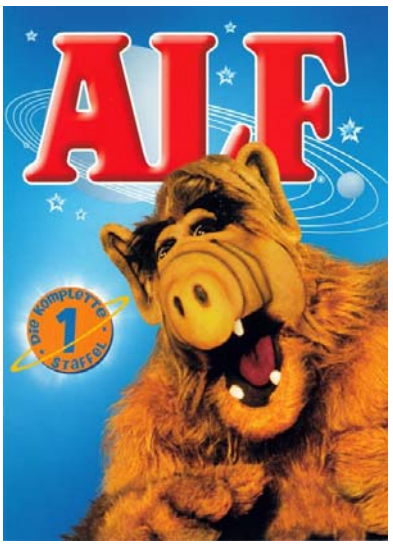

Collection Number:

ALF: Die komplette Staffel 1: Disc 3

Location: Slot #

1987 *Komödie* **Rated** *FSK-0* Run Time 2:52

1.33:1 DOLBY DIGITAL

Movie Overview:

Studio:
Director:
Actors:

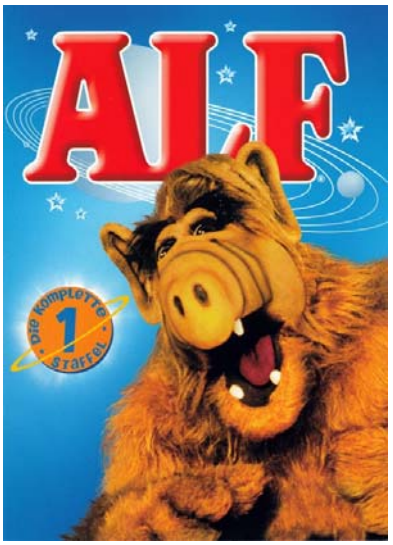

Collection Number:

ALF: Die komplette Staffel 1: Disc 4

Location: Slot #

1987 *Komödie* **Rated** *FSK-0* Run Time 2:03

1.33:1 DOLBY DIGITAL

Movie Overview:

Studio:
Director:
Actors:

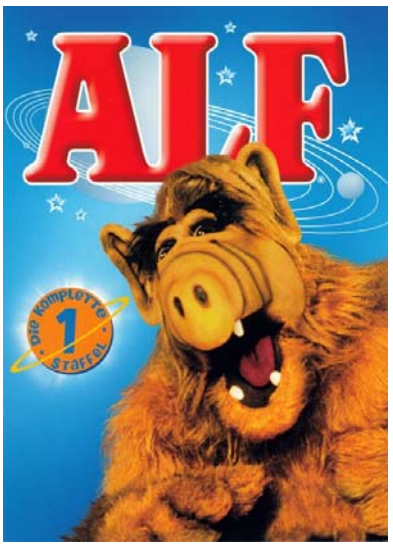

Collection Number:

ALF: Die komplette Staffel 1: Disc 1

Location: Slot #

1986 *Komödie* **Rated** *FSK-0* Run Time 2:50

1.33:1 DOLBY DIGITAL

Movie Overview:

Studio:
Director:
Actors:

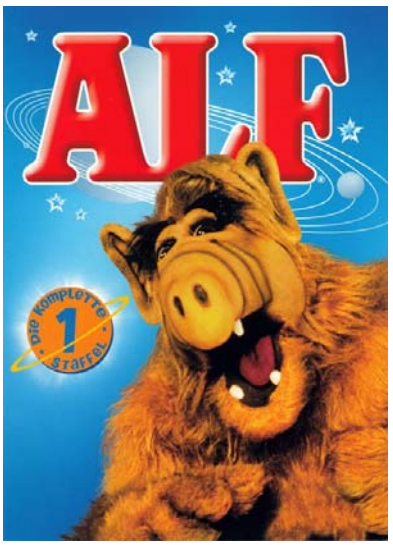

Collection Number:

ALF: Die komplette Staffel 1: Disc 2

Location: Slot #

1986 *Komödie* **Rated** *FSK-0* Run Time 2:52

1.33:1 DOLBY DIGITAL

Movie Overview:

Studio:
Director:
Actors:

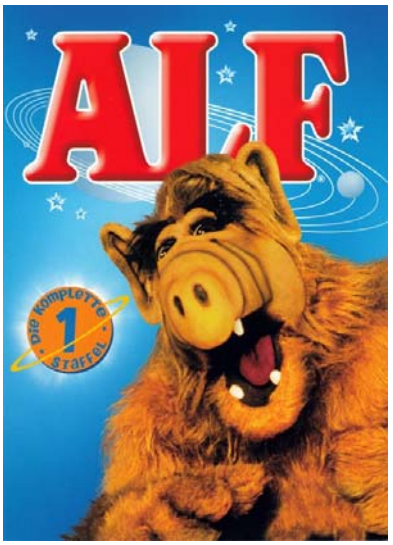

Collection Number:

Amazing Stories: Vol. IV

Location: Slot #

1986 *TV* **Rated** *FSK-16* Run Time 1:35

1.33:1 DOLBY DIGITAL

Movie Overview:

Die Zähmung: Wenn selbst die Super-Nanny verzweifelt, gibt es für gestresste Eltern nur noch eine Hilfe: Miss Jennifer aus Jamaika. Wer ist stärker? Ihre Voodoo-Kräfte oder die beiden Satansbraten?

Der Held: CHARLIE SHEEN ist Star in dieser mysteriösen Geschichte aus dem 2. Weltkrieg. Ein kleiner Soldat wird mit einer spektakulären Aktion plötzlich zum Helden. Als man ihn feiern will, ist er verschwunden - und niemand weiß wohin...

Wer anderen eine Grube gräbt...: Der alte Malloy ist bereits mehr tot als lebendig und seine Kumpel können sein Ableben kaum erwarten. Denn dann gelangen sie an das Geld aus seiner Lebensversicherung. Also helfen sie kräftig nach, aber nichts und niemand scheint Malloy töten zu können...

Der Träumer: Für Jonathan wird der Traum eines jeden

Studio: Universal Pictures
Director: Die Zähmung
Actors:
Die Zähmung, Mabel King, Seth Green, Joshua Rudoy, Wendy Phillips, Fran Ryan, Suzanne Snyder, Michael Horse, Charlie Sheen, Larry Spinak, Ralph Seymour, Philip McKeon, Leo Geter, Tom Hodges, Ray "Boom Boom" Mancini, Luca Josef Bercovici, Jed Mills, Keith Joe Dick, James Cromwell, Geoffrey Lewis

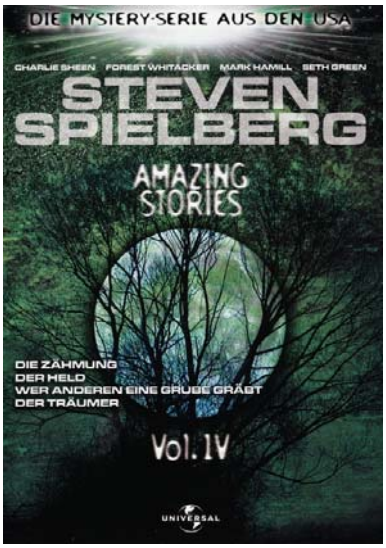

Collection Number:

Amazing Stories: Vol. IX

Location: Slot #

1986 *Fantasy* **Rated** *FSK-16* Run Time 1:29

1.33:1

Studio: Amblin Entertainment
Director: 1) Die Brunnenbewohne
Actors:
1) Die Brunnenbewohner, David Carradine, Kyra Sedgwick, Polly Holliday, June Lockhart, J. A. Preston, Ritch Brinkley, Britt Leach, Ann Walker, Joshua Rudoy, Jake Hart, Clare Kirkconnell, Tom McConnell, Ric Cane, Susan Swift, Ann Bell, Sherry Landrum, Dennis Haskins, Michael Horse, Diane Lewis

Collection Number:

Movie Overview:

Mit "Unglaubliche Geschichten" schuf Meisterregisseur **Steven Spielberg** eine Fantasy-Serie, die den Zuschauer mit einer Mischung aus Humor und sanftem Grusel in die Welt des Übernatürlichen entführt, in die Welt der Geisterzüge, magischen Meteoriten und gejagten Mumien.

Treten Sie ein in das Universum des Unglaublichen.

DIE BRUNNENBEWOHNER: Dora und ihr Vater besitzen einen Brunnen, der ständig große Schätze von sich gibt. Als der Vater neugierig in die Tiefe klettert,begeht er einen großen Fehler... Man muss nicht allen Dingen sprichwörtlich auf den Grund gehen. DAVID CARRADINE (Kill Bill 1+2) und KYRA SEDGWICK (Wiege der Angst) brillieren in einer Story von Todd Holland.

DAS WUNDERMITTEL: War es die chemische

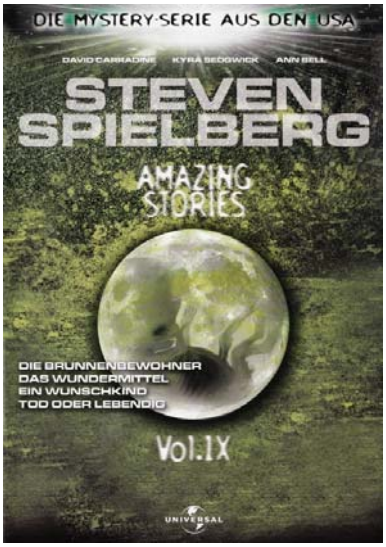

Amazing Stories: Vol. VII

Location: Slot #

1986 *Fantasy* **Rated** *FSK-16* Run Time 1:35

1.33:1

Studio: Amblin Entertainment
Director: 1) Der gestohlene Ring
Actors:
1) Der gestohlene Ring, Danny DeVito, Rhea Perlman, David Byrd, Bernadette Birkett, Tracey Walter, Jacqueline Cassell, Louis Giambalvo, Fred Scialla, Jon Cryer, JoAnn Willette, Jeffrey Jay Cohen, Lana Clarkson, Elisabeth De Turenne, Catherine Gilmour, Galyn Görg, Rebecca Schaeffer, Penelope Sudrow, Wynonna Smith, Harry Woolf, Al Lampkin

Collection Number:

Movie Overview:

Mit "Unglaubliche Geschichten" schuf Meisterregisseur **Steven Spielberg** eine Fantasy-Serie, die den Zuschauer mit einer Mischung aus Humor und sanftem Grusel in die Welt des Übernatürlichen entführt, in die Welt der Geisterzüge, magischen Meteoriten und gejagten Mumien.

Treten Sie ein in das Universum des Unglaublichen.

DER GESTOHLENE RING: Ein Mann braucht zum Hochzeitstag ein Geschenk für seine Frau. Kurzerhand klaut er in einem Wachsfigurenkabinett einen Ring vom Finger der "Schwarzen Witwe", der Figur einer berüchtigten Mörderin. Als er seiner Frau den Ring an den Finger steckt, nimmt das Verhängnis seinen Lauf: Die sonst so friedfertige Gattin verwandelt sich in einen mörderischen Vamp.

DIE FALSCHE FORMEL: Ein Student

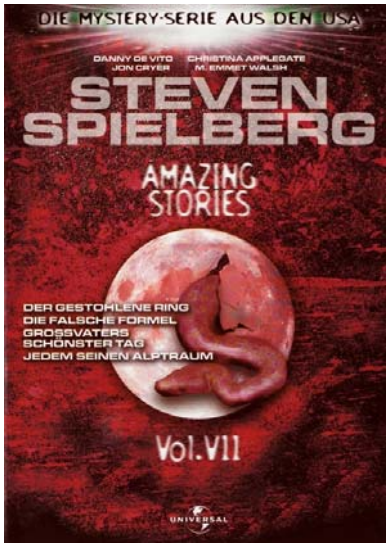

Amazing Stories: Vol. VIII

Location: Slot #

1986 *Horror* **Rated** *FSK-16* Run Time 1:52

1.33:1

Studio: Amblin Entertainment
Director: 1) Der Flugzeugabsturz
Actors:
1) Flugzeugabsturz, Charles Durning, Mary Betten, Ebbe Roe Smith, Wil Shriner, John Roselius, Jennie Sadler, Lance Nichols, Richard Burns, Gregory Wagrowski, Joel Lawrence, Eve Smith, Tim Russ, Wade Meyer, Rosemarie Castellano, Erinn Canavan, Hayley Mills, Dick Miller, Justin Mooney, Don McLeod, Frank Welker

Collection Number:

Movie Overview:

Mit "Unglaubliche Geschichten" schuf Meisterregisseur **Steven Spielberg** eine Fantasy-Serie, die den Zuschauer mit einer Mischung aus Humor und sanftem Grusel in die Welt des Übernatürlichen entführt, in die Welt der Geisterzüge, magischen Meteoriten und gejagten Mumien.

Treten Sie ein in das Universum des Unglaublichen.

FLUGZEUGABSTURZ: In einem Traum hat Earl einen Flugzeugabsturz vorhergesehen. Er ist sich sicher, das das Unglück auch passieren wird. Im Pyjama hetzt er zum Flughafen, um die Katastrophe zu verhindern. Doch die Polizei nimmt den anscheinend verwirrten Earl erstmal in Gewahrsam.

MONSTER AUS DEM MÄRCHENBUCH: Mrs. Simmons räumt das Zimmer ihres Sohnes Bobby auf und wirft alle Dinge weg, für die er schon zu groß

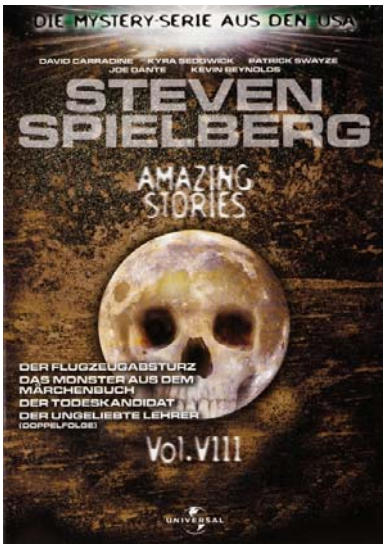

Big Trouble in Little China: Special Editi

Location: Slot #

1986 *Action* **Rated** *FSK-16* Run Time 1:36

2.35:1
Anamorphic

Studio: Twentieth Century Fox
Director: John Carpenter
Actors:
Kurt Russell, Kim Cattrall, Dennis Dun, James Hong, Victor Wong, Kate Burton, Donald Li, Carter Wong, Peter Kwong, James Pax, Suzee Pai, Chao Li Chi, Jeff Imada, Rummel Mor, Craig Ng, June Kim, Noel Toy, Jade Go, Jerry Hardin, James Lew, Jim Lau, Ken Endoso

Movie Overview:
Jack Burton (Kurt Russel aus „Die Klapperschlange“) ist schon ein starker Typ. Überall riskiert er eine große Lippe, ständig steckt er seine Nase in die unmöglichsten Dinge. Und wenn es darum geht, zwei hübschen Mädchen in Chinatown aus der Patsche zu helfen, dann ist bei Jack eine Menge Action zu erwarten. Schwarze Magie, Zauberei und eine Armee gnadenloser Kung-Fu-Meister können zwar sehr lästig werden, sind aber lange kein Grund, die Flinte ins Korn zu werfen...

Dieses rasante Action-Abenteuer von Kult-Regisseur John Carpenter (Halloween, Vampire) hat einiges zu bieten. Die Kombination aus faszinierendem Mythos, knallhartem Kung-Fu und urkomischen Gags, sorgen für eine Topunterhaltung von der ersten bis zur letzten Minute.



Collection Number:

¡Drei Amigos!

Location: Slot #

1986 *Komödie* **Rated** *FSK-12* Run Time 1:39

1.85:1
Anamorphic

Studio: Orion Pictures
Director: John Landis
Actors:
Patrice Martinez, Philip Gordon, Michael Wren, Fred Asparagus, Chevy Chase, Steve Martin, Martin Short, Gene Hartline, William Kaplan, Sophia Lamour, Santos Morales, Joe Mantegna, Jon Lovitz, Philip F. Hartmann, Tino Insana, Craig Berenson, Kai Wulff, Joshua Gallegos, Norbert Weisser, Brian Thompson

Movie Overview:
Lucky (Steve Martin), Dusty (Chevy Chase) und Ned (Martin Short) sind die „Drei Caballeros“ ! In zahllosen Stummfilmen mimten sie unerschrockene, wenngleich wenig überzeugende Western-Helden, doch als der Tonfilm aufkommt, sind sie arbeitslos.

Eine Einladung in ein mexikanisches Dorf ist da genau das Richtige. In dem Glauben, endlich wieder eine Rolle spielen zu dürfen, bemerken die untalentierten Möchtegern-Cowboys nicht, dass die Dorfbevölkerung in ihnen echte Revolverhelden sehen, die das Dorf vor dem grausamen El Guapo und seiner Bande beschützen sollen. Für die „Drei Caballeros“ beginnt damit die Vorstellung ihres Lebens.

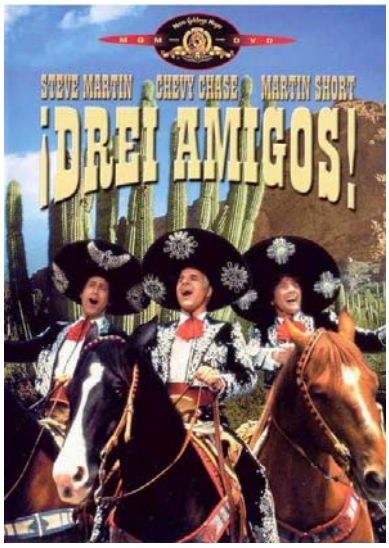

Collection Number:

F/X - Tödliche Tricks

Location: Slot #

1986 *Spannung/Thriller* **Rated** *FSK-16* Run Time 1:44

1.85:1

Studio: Orion Pictures
Director: Robert Mandel
Actors:
Bryan Brown, Brian Dennehy, Diane Venora, Cliff De Young, Mason Adams, Jerry Orbach, Joe Grifasi, Martha Gehman, Roscoe Orman, Trey Wilson, Tom Noonan, Paul D'Amato, Jossie DeGuzman, Jean De Baer, M'el Dowd, Tim Gallin, Patrick Stack, John Doumanian, Ray Iannicelli, Ed Crowley, Gibby Brand, Jim Elliott

Movie Overview:
Rollie Tyler ist Meister seines Fachs. Seine Spezialeffekte sind in der Filmbranche einmalig und unerreicht. Auch die Regierung hat ein Auge auf den Könner geworfen. Als ein wichtiger Kronzeuge untertauchen soll, ist Rollie (Bryan Brown) gefragt, die Erschießung des bekannten Verbrechers zu inszenieren. Doch der geniale Plan scheitert. Wer spielt falsch? Nun ist der Meister der Täuschung auf seine Tricks angewiesen, um den eigenen Hals aus der tödlichen Schlinge zu ziehen.

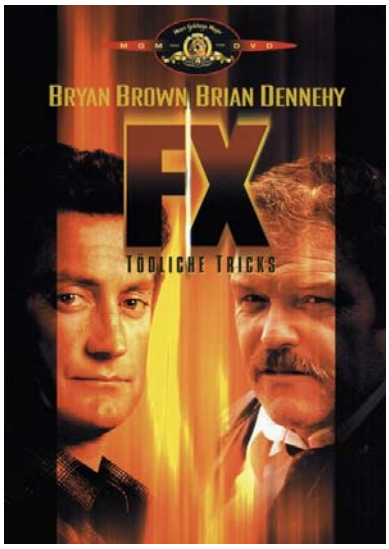

Collection Number:

Die Farbe des Geldes

Location: Slot #

1986 *Drama* **Rated** *FSK-12* Run Time 1:55

1.85:1 Anamorphic

DOLBY DIGITAL

Studio: Touchstone Pictures
Director: Martin Scorsese
Actors:
Paul Newman, Tom Cruise, Mary Elizabeth Mastrantonio, Helen Shaver, John Turturro, Bill Cobbs, Robert Agins, Alvin Anastasia, Randall Arney, Elizabeth Bracco, Vito D'Ambrosio, Ron Dean, Lisa Dodson, Donald A. Feeney, Paul Geier, Carey Goldenberg, Joe Guastaferro, Paul Herman, Mark Jarvis, Lawrence Linn, Keith McCready, Jimmy Mataya

Collection Number:

Movie Overview:
Zwei Männer, ein Mädchen, ein Spiel, eine Leidenschaft: Paul Newman, Tom Cruise, Mary Elisabeth Mastrantonio in Martin Scorseses faszinierendem Drama Die Farbe des Geldes.

Fast Eddie Felson (Paul Newman) war einmal ein großer Billardspieler. Den ganz großen Sprung an die Spitze hat er aber nie geschafft, weshalb er seinen Queue niemals mehr anrührte. 25 Jahre lang. Bis ihm der junge Vincent Lauria (Tom Cruise) auffällt. Ein Spieler mit riesigem Talent und vielem von dem, was Eddie einmal auszeichnete. Er überredet Vincent und dessen Freundin Carmen (Mary Elisabeth Mastrantonio), sie zur großen Billiardmeisterschaft nach Atlantic City zu bringen, und Vincent darauf vorzubereiten. Als Vincent immer besser wird, kommt es zum Bruch des Trios. Schließlich meldet sich Eddie selbst auch zum Turnier in Atlantic City an. Die Begegnung zwischen dem Meister und dem Schüler



Ferris macht blau: Widescreen Collectic

Location: Slot #

1986 *Komödie* **Rated** *FSK-12* Run Time 1:39

2.35:1 Anamorphic

DOLBY DIGITAL

Studio: Paramount Pictures
Director: John Hughes
Actors:
Matthew Broderick, Alan Ruck, Mia Sara, Jeffrey Jones, Jennifer Grey, Cindy Pickett, Lyman Ward, Edie McClurg, Charlie Sheen, Ben Stein, Del Close, Virginia Capers, Richard Edson, Larry Flash Jenkins, Kristy Swanson, Lisa Bellard, Max Perlich, T. Scott Coffey, Eric Saiet, Jason Alderman

Collection Number:

Movie Overview:
Ferris Bueller ist ein ungewöhnlicher Typ, gesegnet mit einer traumwandlerischen Gelassenheit. Er ist ein Vorbild für alle, die sich selbst zu ernst nehmen. Ein Typ, der einen freien Tag zu schätzen weiß.

„Ferris macht blau“ zeichnet die Ereignisse eines Tages von einem recht erfindungsreichen jungen Mann nach: Ferris (Matthew Broderick). An einem Frühlingstag kurz vor seiner Abschlussprüfung gibt Ferris seinem riesigen Bedürfnis nach, die Schule zu schwänzen und mit seiner Freundin (Mia Sara) und seinem besten Freund (Alan Ruck) durch die Innenstadt von Chicago zu streifen, Sehenswürdigkeiten zu besichtigen, einen Tag voller Freiheit zu genießen und zu zeigen, dass das Leben mit 17 mit ein wenig Einfallsreichtum, etwas Mut und mit einem roten Ferrari voller Spaß sein kann!



Geld oder Leber

Location: Slot #

1986 *Komödie* **Rated** *FSK-6* Run Time 1:21

1.75:1

DOLBY DIGITAL

Studio: Marketing Film
Director: Dieter Pröttel
Actors:
Mike Krüger, Ursela Monn, Falco, Simone Brahmann, Corinna Genest, Lotti Krekel, Renate Muhri, Christine Schuberth, Barbara Valentin, Klaus Büchner, Jochen Busse, Hans Clarin, Alexander Grill, Raimund Harmstorf, Ernst H. Hilbich, Ossy Kolmann, Oliver Latza, Peter Settgast, Bernd Stephan, Kurt Weinzierl, Werner Kreindl, Andreas Kovac-Zemen

Collection Number:

Movie Overview:
Mike und Susanne haben ein großes Problem. Alle Ersparnisse und Reserven sind aufgebraucht und somit herrscht total Ebbe in der Kasse. Natürlich könnte es das verrückte Pärchen mit normaler, ehrlicher Arbeit versuchen, doch das würde die kostbare Zeit in Anspruch nehmen, die sie für ihre Liebe brauchen. Deswegen probieren sie, mit illegalen Methoden an Geld zu kommen. Doch schon der erste Banküberfall endet im totalen Chaos. Durch einen Zufall kommt das Pärchen an eine Tasche voller Juwelen, die sie, auf der Flucht vor der Polizei in einem Geflügelladen in einer gefrorenen Gans verstecken. Als sie nun kurze Zeit später ihre Beute einsacken wollen, ist die "goldene Gans" bereits verkauft.

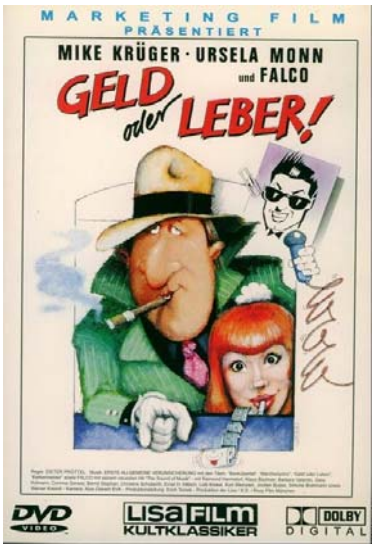

Geschenkt ist noch zu teuer

Location: Slot #

1986 *Komödie* **Rated** *FSK-12* Run Time 1:27

1.85:1 Anamorphic

Studio: Universal
Director: Richard Benjamin
Actors:
Tom Hanks, Shelley Long, Alexander Godunov, Maureen Stapleton, Joe Mantegna, Philip Bosco, Josh Mostel, Yakov Smirnoff, Carmine Caridi, Brian Backer, Billy Lombardo, Mia Dillon, John van Dreelen, Douglass Watson, Lucille Dobrin, Tetchie Agbayani, Scott Turchin, Radu Gavor, Grisha Dimant, Lutz Rath, Joey Balin, Wendell Pierce

Movie Overview:
Steven Spielberg präsentiert eine gelungene Komödie, die im Haus von Tom Hanks und Shelley Long buchstäblich wie eine Bombe einschlägt: Nachdem sie aus dem Apartment von Annas Ex-Lover in Manhatten geflogen sind, investieren Anna und Walter in ihr Traumhaus - und müssen feststellen, dass sie sich mit dem Horrorheim ein echtes Groschengrab ans Bein gebunden haben. Richard Benjamin führte Regie bei diesem unterhaltsamen Filmspaß über ein vom Pech verfolgtes Paar, das verzweifelt um das Überleben seiner Beziehung kämpft, während das Dach über seinem Kopf - und sein Bankkonto - in eine zunehmend bedenkliche Schräglage rutschen. Alexander Godunov und Maureen Stapleton sehen zu, wie das vermeintliche 'Dreamhome' mit Mann und Maus unterzugehen droht. Ein Film für alle, die schon einmal verliebt oder verschuldet waren.



Collection Number:

Highlander - Es kann nur einen geben

Location: Slot #

1986 *Action* **Rated** *FSK-18/KJ* Run Time 1:51

1.85:1 Anamorphic

Studio: Thorn EMI Screen Enter
Director: Russell Mulcahy
Actors:
Christopher Lambert, Roxanne Hart, Clancy Brown, Sean Connery, Beatie Edney, Alan North, Sheila Gish, Jon Polito, Hugh Quarshie, Christopher Malcolm, Peter Diamond, Billy Hartman, James Cosmo, Celia Imrie, Alistair Findlay, Edward Wiley, James McKenna, John Cassady, Ian Reddington, Sion Tudor Owen, Damien Leake, Gordon Sterne

Movie Overview:
SEAN CONNERY UND CHRISTOPHER LAMBERT IM EWIGEN DUELL DER UNSTERBLICHEN

Der Highlander Connor MacLeod ist unsterblich. Als er 1536 eine sonst tödliche Wunde überlebt, wird er aus seinem Dorf vertrieben. Ein anderer Unsterblicher, der Spanier Ramirez, unterweist ihn im Schwertkampf und klärt ihn auf: Wenn ein Unsterblicher einen anderen Unsterblichen enthauptet, geht dessen ganze Kraft und dessen ganzes Wissen auf ihn über. Der letzte Überlebende erhält die Macht, die gesamte Welt zu beherrschen. Diese Macht darf nicht in falsche Hände geraten.

Bei einem Treffen im heutigen New York treten die letzten Überlebenden zum Endkampf gegeneinander an. Connor MacLeod, der Highlander trifft auf den Stärksten der Unsterblichen: den mörderischen Barbaren Kurgan. Denn am Ende kann es nur einen

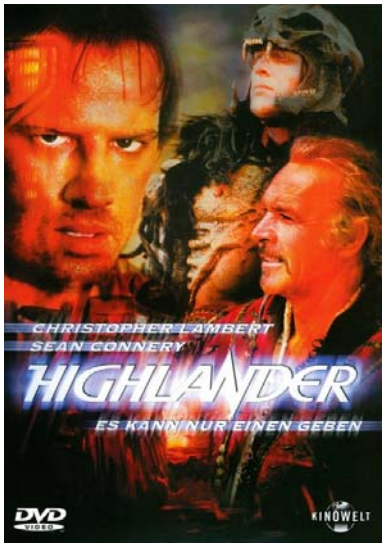

Collection Number:

House: Elite DVD Collection

Location: Slot #

1986 *Horror* **Rated** *FSK-16* Run Time 1:26

1.33:1

Studio: New World Pictures
Director: Steve Miner
Actors:
William Katt, George Wendt, Richard Moll, Kay Lenz, Michael Ensign, Susan French, Mary Stavin

Movie Overview:
House ist ein Horrorfilm, in dem man sich ausgiebig gruseln kann.

Roger Cobb (William Katt) ist ein 35-jähriger Vietnam-Kriegsrückkehrer und versucht von seinen Einnahmen als Horror-Schriftsteller zu leben. Das Geschäft ist zur Zeit schlecht. Als er vor einem Jahr das Haus seiner Tante besuchte, verschwand dort sein Sohn Jimmy auf mysteriöse Weise. Die Suche nach dem jungen zerstörte Roger Cobbs Ehe und seine aufblühende Schriftsteller-Karriere.

Der plötzliche Tod der Tante bringt Roger zurück in das Haus. Er will in das Haus einziehen und dort schreiben. In dem alten, viktorianischen Haus trifft Roger auf entsetzliche Monster und Geister, die irgendwie mit seiner Vergangenheit, seinen Kriegserlebnissen, dem Sohn und seiner Ex-Frau verbunden scheinen. Übernatürliche Begebnisse führen Roger zu der

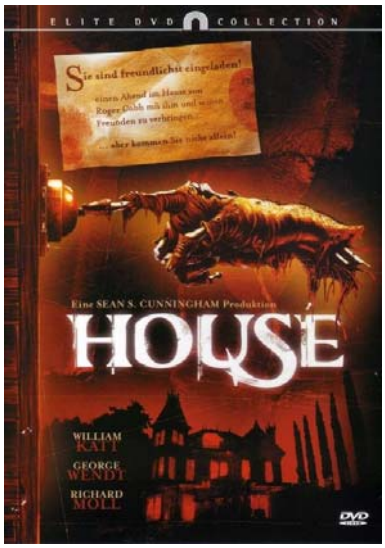

Collection Number:

Howard the Duck - Ein tierischer Held: S

Location: Slot #

1986 *Komödie* **Rated** *FSK-16* Run Time 1:50

1.85:1

Studio: Lucasfilm
Director: Willard Huyck
Actors:
Lea Thompson, Jeffrey Jones, Tim Robbins, Ed Gale, Chip Zien, Tim Rose, Steve Sleap, Peter Baird, Mary Wells, Lisa Sturz, Jordan Prentice, Paul Guilfoyle, Liz Sagal, Dominique Davalos, Holly Robinson, Tommy Swerdlow, Richard Edson, Miles Chapin, Richard McGonagle, Virginia Capers, Debbie Carrington, Jorli McLain

Movie Overview:

Howard führt ein ganz normales Enten-Leben: Er wohnt in einem schicken Apartment, trägt Anzüge, hängt am liebsten vor der Glotze rum und liest den „Duckboy". Bis der tierische Held durch einen verirrten Energiestrahl in der Welt der Menschen landet - und deren Planeten gemeinsam mit Rocksängerin Beverly (Lea Thompson, „Zurück in die Zukunft 1-3") **und Wissenschaftler Phil** (Tim Robbins, „Die Verurteilten") **retten muss. Denn noch ein anderer außerirdischer Besucher ist zu Gast. Und der hat alles andere als freundliche Absichten ...**

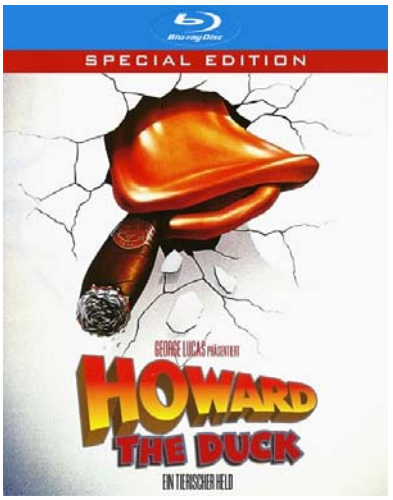

Collection Number:

Der kleine Horrorladen

Location: Slot #

1986 *Komödie* **Rated** *FSK-12* Run Time 1:30

1.78:1
Anamorphic

Studio: Warner Bros. Pictures
Director: Frank Oz
Actors:
Levi Stubbs, Rick Moranis, Ellen Greene, Vincent Gardenia, Steve Martin, Tichina Arnold, Michelle Weeks, Tisha Campbell, James Belushi, John Candy, Christopher Guest, Bill Murray, Stanley Jones, Bertice Reading, Ed Wiley, Alan Tilvern, John Scott Martin, Vincent Wong, Mak Wilson, Danny Cunningham, Danny John-Jules

Movie Overview:

Mr. Mushnik hat mit Abstand das mieseste Blumengeschäft der ganzen Stadt. Sein Gehilfe Seymour schmachtet in seinem Kellerzimmer nach der kessen Verkäuferin Audrey. Die wiederum verzehrt sich nach dem sadistischen Zahnklempner Orin Scrivello. Und der hält sich derweil mit Lachgas bei Laune.

Alles geht seinen Gang, nichts läuft, bis Audrey II auftaucht, ein niedliches Blattgrün, das bald zum Einfamilienhaus-Format heranwächst. Das Geschäft blüht und Audrey II wartet groß, grün und gefräßig auf Menschenopfer...

Muppets-Vater Frank Oz besetzte dieses Kult-Grusical mit Hollywoods Starkomikern Rick Moranis, Steve Martin, James Belushi und Bill Murray.



Collection Number:

Mach's nochmal, Dad

Location: Slot #

1986 *Komödie* **Rated** *FSK-6* Run Time 1:32

1.85:1
Anamorphic

Studio: MGM
Director: Alan Metter
Actors:
Rodney Dangerfield, Sally Kellerman, Burt Young, Keith Gordon, Robert Downey Jr., Paxton Whitehead, Terry Farrell, M. Walsh Emmet, Adrienne Barbeau, William Zabka, Ned Beatty, Severn Darden, Sam Kinison, Robert Picardo, Kurt Vonnegut Jr., Edie McClurg, Sarah Abrell, Kristen Aldrich, Dana Allison, Eric Alver, Boris Aplon, Nora Boland

Movie Overview:

Der findige Unternehmer Thornton Melon (Rodney Dangerfield) hat es mit "Tall and Fat", einer Bekleidungskette für Übergrößen, zum Millionär gebracht. Trotz fehlender Ausbildung! Als sich seine zweite Ehefrau von ihm trennt, hat er endlich Zeit für zwei Projekte, die er lange aufschieben musste: seinen Abschluss nachholen und sich um seinen Sohn Jason (Keith Gordon) kümmern. Er schlägt zwei Fliegen mit einer Klappe und schreibt sich an der Uni seines Juniors ein. Ihm will er ein bisschen unter die Arme greifen, da der Filius den Ansprüchen der Hochschule so gar nicht gewachsen zu sein scheint. Doch hier kommt der Chef nicht mehr nur mit der dicken Brieftasche durch. Als er seinen Professor anschnauzt und diesem dann auch noch die Freundin ausspannt, ist das Maß übervoll! Und der Spaß geht erst richtig los ...

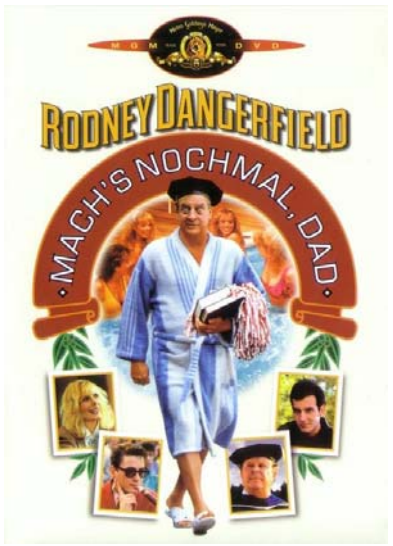

Collection Number:

Magnum: Die komplette siebte Staffel

Location: Slot #

1986 *TV* **Rated** *FSK-12* Run Time 16:30

1.33:1

Studio: Universal Television
Director: 1. Tod einer Komikerin, -
Actors:
1. Tod einer Komikerin, Teil 1 & 2, Tom Selleck, John Hillerman, Roger E. Mosley, Larry Manetti, Ina Balin, Daniel Faraldo, Michael Goodwin, Kwan Hi Lim, J. A. Preston, Alfonso Ribeiro, Dana Delany, Dennis Pratt, Mona Miller, Inez Pedroza, Jerry Boyd, Bob Coker, Tim Malloy, Peter Pitofsky, Dan Halleck, Paul Grayber, Holly Susan Dorff

Collection Number:

Movie Overview:

Knifflige Fälle unter Palmen

Der bekannteste Privatdetektiv von Hawaii ermittelt wieder: Thomas Magnum ist mal wieder in seinem roten Ferrari unterwegs, um gegen das Unrecht zu kämpfen. Dieses Mal kann er sich dabei nicht nur auf seine Freunde Rick, T.C. und Higgins verlassen, sondern bekommt in einer Bonusepisode auch prominente Unterstützung von seiner Kollegin Jessica Fletcher. Außerdem gibt es natürlich alle 22 Episoden der 7. Staffel und ein Featurette zu der Crossover-Episode.

DVD1
01. Tod einer Komikerin - Teil 1
02. Tod einer Komikerin - Teil 2
03. Verständigungsschwierigkeiten
04. Schwesternliebe

DVD2

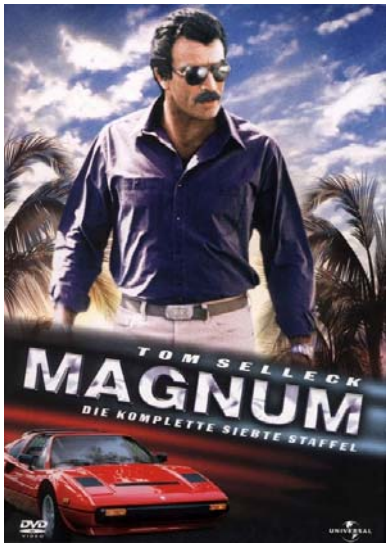

Der Name der Rose: Special Edition 2 D

Location: Slot #

1986 *Spannung/Thriller* **Rated** *FSK-16* Run Time 2:06

1.78:1
Anamorphic

Studio: Neue Constantin Film
Director: Jean-Jacques Annaud
Actors:
Sean Connery, Christian Slater, Helmut Qualtinger, Elya Baskin, Michael Lonsdale, Volker Prechtel, Feodor Chaliapin, Jr., William Hickey, Michael Habeck, Urs Althaus, Valentina Vargas, Ron Perlman, Leopoldo Trieste, Franco Valobra, Vernon Dobtcheff, Donal O'Brian, Andrew Birkin, F. Murray Abraham, Lucien Bodard, Peter Berling, Pete Lancaster, Dwight Weist

Collection Number:

Movie Overview:

Der Franziskanermönch William von Baskerville und sein junger Schüler Adson sind zu Gast in einer italienischen Abtei, in der eine grauenvolle Mordserie die Brüder in Angst und Schrecken versetzt. Der ebenfalls angereiste Inquisitor vermutet Teufelswerk, doch William verfolgt eine viel irdischere Spur...

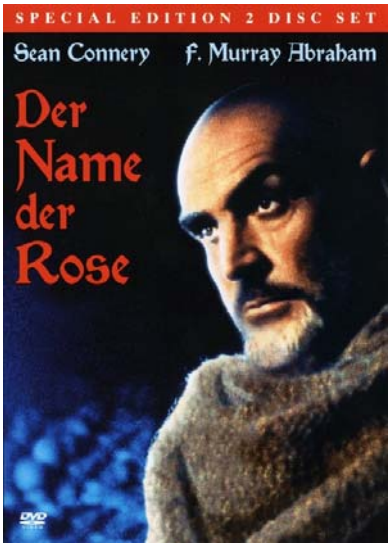

Nummer 5 lebt!

Location: Slot #

1986 *Science-Fiction* **Rated** *FSK-6* Run Time 1:39

1.78:1

Studio: Tri-Star Pictures
Director: John Badham
Actors:
Ally Sheedy, Steve Guttenberg, Fisher Stevens, Austin Pendleton, G.W. Bailey, Brian McNamara, Tim Blaney, Marvin McIntyre, John Garber, Penny Santon, Vernon Weddle, Barbara Tarbuck, Tom Lawrence, Fred Slyter, Billy Ray Sharkey, Robert Krantz, Jan Speck, Marguerite Happy, Howard Krick, Marjorie Card Hughes, Herb Smith, Jack Thompson

Collection Number:

Movie Overview:

Wenn ein 11-Millionen-Dollar-Kampfroboter vom Blit getroffen wird, dann können die verrücktesten Dinge passieren ...

Auf einem amerikanischen Militärgelände werden neue Kampfroboter getestet. Als plötzlich ein Gewitter aufzieht, wird einer der Roboter vom Blitz getroffen. Nr. 5 ist von nun an kein Militärroboter mehr, sondern gerät völlig außer Kontrolle und verschwindet vom Gelände. Er findet Unterschlupf bei Stephanie (Ally Sheedy), einer jungen Tierliebhaberin, und macht große Veränderungen durch: auf einmal empfindet er Neugierde und Angst, kann über Witze lachen und hat gar keine Lust, sich auf Befehl selbst auszuschalten. Schließlich verliebt Nr. 5 sich auch noch in die hübsche Stephanie und löst dadurch einen ganz schönen Wirbel aus Diese hat aber inzwischen das Militär und deren Wissenschaftler über seinen Verbleib informiert. Nr. 5 schwebt in größter Gefahr, denn seine 'Erzeuger' haben

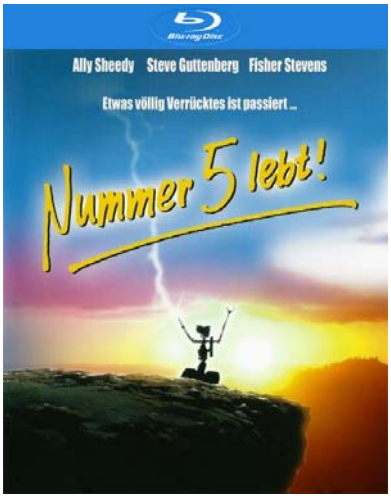

Piraten: Home Edition

Location: Slot #

1986 *Komödie* **Rated** *FSK-12* Run Time 1:35

2.35:1 Anamorphic

DOLBY DIGITAL

Studio: Carthago Films
Director: Roman Polanski
Actors:
Walter Matthau, Cris Campion, Damien Thomas, Olu Jacobs, Ferdy Mayne, David Kelly, Anthony Peck, Anthony Dawson, Richard Dieux, Jacques Maury, Jose Santamaria, Robert Dorning, Luc Jamati, Emilio Fernandez, Wladyslaw Komar, Georges Trillat, Richard Pearson, Charlotte Lewis, Georges Montillier, John Gill

Movie Overview:
Der gefürchtete Freibeuter Red (Walter Matthau) treibt nach einem Schiffbruch mit seinem Kadetten Frosch (Chris Campion) auf einem Floß in der Karibik. Am Rande des Verhungerns, können sie sich auf eine vorbeifahrende spanische Galeone retten. Noch nicht richtig trocken, bemerken die Piraten, daß sich zwei Kostbarkeiten an Bord befinden: Ein antiker Inka-Thron und die hübsche Nichte eines spanischen Lords. Eine wertvolle Beute für die es sich zu kämpfen lohnt....

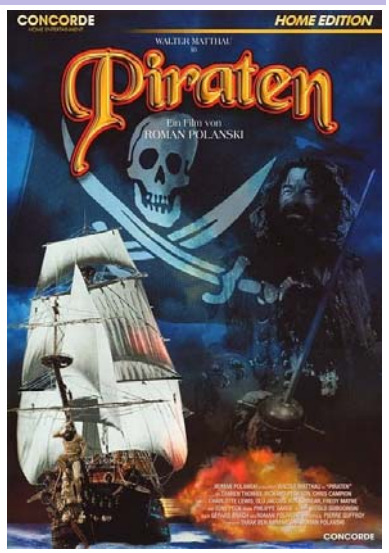

Collection Number:

Die Reise ins Labyrinth: Special Edition

Location: Slot #

1986 *Fantasy* **Rated** *FSK-12* Run Time 1:37

2.35:1 Anamorphic

DOLBY DIGITAL

Studio: TriStar Pictures
Director: Jim Henson
Actors:
David Bowie, Jennifer Connelly, Toby Froud, Shelley Thompson, Christopher Malcolm, Natalie Finland, Shari Weiser, Brian Henson, Brian Henson, Ron Mueck, Rob Mills, Ron Mueck, Dave Goelz, David Barclay, David Shaughnessy, Karen Prell, Timothy Bateson

Movie Overview:
Kaum hat die kleine Sarah ihrem quengelnden, kleinen Bruder gewünscht, dass die Kobolde ihn holen sollen, da ist es schon passiert. Nur 13 Stunden bleiben ihr, um ihn aus den Klauen des Koboldkönigs zu befreien. Der Weg zu dessen Schloss „auf der anderen Seite der Träume“ führt durch ein unheimliches Labyrinth voller Gefahren, Wunder und seltsamer Wesen.

Nach dem Buch von Terry Jones (Monthy Python) hat „Muppets“-Erfinder und Regisseur Jim Henson eine fantasievolle Welt geschaffen. Die Produktion wurde von George Lucas („Star Wars“) ausgeführt, Rockstar David Bowie steuerte Musik und Songs bei.

Ausgezeichnet auf dem International Festival of Cinema and TV Films for Children and Youth in Cinema „Sofia“, Moskau, Bester Kinder-Märchenfilm.



Collection Number:

Die Einsteiger

Location: Slot #

1985 *Komödie* **Rated** *FSK-6* Run Time 1:39

1.66:1

DOLBY DIGITAL

Studio: LISA Film
Director: Siggi Götz
Actors:
Thomas Gottschalk, Mike Krüger, Anja Kruse, Ankie Beilke, Kurt Weinzierl, Gerd Baltus, Klaus Stiglmeier, Eiji Kusuhara, Bob Lockwood, Klaus Fuchs, Ossy Kolmann, Jochen Busse, Corinna Drews, Alexander Gittinger, Wolfgang Haussmann, Kenny Whymark, Willy Harlander, Thea Gottschalk, Udo Kier, Werner Kreindl

Movie Overview:
Mike hat den ersten Video-Integrator der Welt gebaut. Was das ist, führt er Tommy gleich vor: Kassette in den Videorecorder, Western läuft, kleiner Knopfdruck auf eine Spezialfernbedienung und schon ist man plötzlich mitten im Filmgeschehen. Auf diese Weise steigen Tommy und Mike in die unterschiedlichsten Zeiten und Abenteuer ein. Richtige Schwierigkeiten gibts erst, als sie wieder aussteigen möchten, denn der Manager eines japanischen Elektrokonzerns und seine deutschen Konkurrenten wollen Mikes Erfindung in ihren Besitz bringen.



Collection Number:

Gib Gas ich will Spass

Location: Slot #

1985 *Musik* **Rated** *FSK-6* Run Time 1:27

1.85:1
Anamorphic

DOLBY DIGITAL

Studio: Marketing Film
Director: Wolfgang Büld
Actors:
Nena Kerner, Markus Mörl, Enny Gerber, Karl Dall, Peter Lengauer, Cornelia Kraus, Horst Pasderski, Helga Tölle, Michael Fluehme, Norbert Hahn, Thilo Bohatsch, Wolfgang Zoelck, Axel Klopprogge, Gernot Duda, Cora Roberts, Fryderick Gabowicz, Kai Havaii, Stefan Kleinkrieg, Rolf Möller, Ulrich Ruhwedel, Wolfgang Büld, Martin Semmelrogge

Movie Overview:
Tina haut zusammen mit ihrem Klassenkameraden Robby ab. In Wahrheit ist sie auf der Suche nach ihrem großen Schwarm Tino, der von Rummelplatz zu Rummelplatz zieht. Doch davon weiß Robby nichts und die beiden geraten auf ihrer Suche in immer neue Gefahren und Abenteuer, die Tina nur mit Robbys Hilfe übersteht. Die beiden kommen sich näher, doch schließlich kommt Robby hinter Tinas ursprüngliche Pläne und will nichts mehr mit ihr zu tun haben. Tina ist verzweifelt und versucht, Robby von ihren Gefühlen für ihn zu überzeugen. In einem turbulenten Finale voller Überraschungen in Venedig, klären sich die Fronten endgültig.



Collection Number:

Magnum: Die komplette sechste Staffel

Location: Slot #

1985 *Action* **Rated** *FSK-12* Run Time 15:45

1.33:1

DOLBY DIGITAL

Studio: Universal Television
Director: England sehen und sterb
Actors:
1. England sehen und sterben, Teil 1 & 2, Tom Selleck, John Hillerman, Roger E. Mosley, Larry Manetti, Francesca Annis, Julian Glover, Peter Davison, Pamela Salem, Arthur English, Grace Kennedy, Marc Sinden, Paddy Navin, Margaret Lacey, Geoffrey Beevers, Ben Feitelson, Ruddy L. Davis, Lesa Lockford, Kendall Mc Lean, Adam Hussein, Alix Refaie, Roy Stevens

Movie Overview:
Sonnenschein, schnelle Autos und Ganoven.

Thomas Magnum, der Privatdetektiv mit dem roten Ferrari, hat es mal wieder mit besonders kniffligen Fällen zu tun. So muss Magnum unter anderem seine Fähigkeiten als Cowboy, Hoteldetektiv und Bodyguard unter Beweis stellen. Zum Glück kann er sich dabei nicht nur auf seine außergewöhnliche Intuition sondern auch auf seine Freunde Rick, T.C. und Higgins verlassen

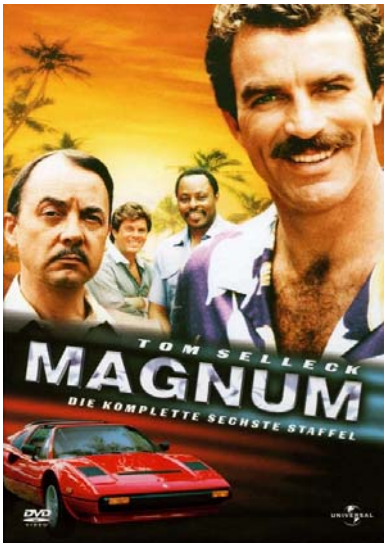

Collection Number:

Richy Guitar

Location: Slot #

1985 *Musik* **Rated** *FSK-12* Run Time 1:31

DOLBY DIGITAL

Studio: Laser Paradise
Director: Michael Laux
Actors:
Farin Urlaub, Bela B. Felsenheimer, Hans Runge, Kristina Raschen, Ingrid Van Bergen, Nena

Movie Overview:
Richard Schrader träumt von der Karriere als erfolgreicher Gitarrist. Er ist immer wieder auf der Suche nach einer passenden Band, doch niemand will den jungen Musiker haben.
Er beschließt, seine eigene Gruppe mit dem Schlagzeuger Igor und dem Bassisten Hans zu gründen, doch damit beginnt das große Chaos. Während ihn seine Eltern drängen, sich endlich einen Job zu suchen und arbeiten zu gehen, hofft Richard auf den großen Durchbruch als Musiker. Als ihm schließlich das Geld ausgeht, bekommt er auch noch Probleme mit seiner Freundin Anja. Richards letze Hoffnung ist ein Job als Roadie für nena, um wenigstens seine Musikausrüstung retten zu können.

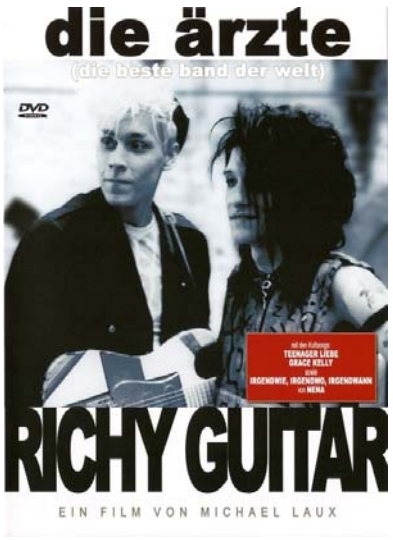

Collection Number:

Seitenstechen

Location: Slot #

1985 *Komödie* **Rated** *FSK-6* Run Time 1:30

1.33:1

Studio: MCP Sound & Media
Director: Dieter Pröttel
Actors:
Mike Krüger, Susanne Uhlen, Claudia Neidig, Christian Wolff, Verena Wiet, Paul Edwin Roth, Gert Haucke, Bernd Stephan, Toni Berger, Franz Hanfstingl, Kurt Weinzierl, Michael Habeck, Veronika Faber, Dieter Eppler, Frithjof Vierock, Uli Steigberg, Werner Kreindl, Thomas Gottschalk

Collection Number:

Movie Overview:

Eine ist so gut wie keine - und viel zuwenig: Norbert treibt es nicht nur mit einer, nein, er ist ein Aufreißer und pflückt die süßen Früchte gleich bei zwei Frauen! Bei Monika - eigentlich lieben sich die zwei, doch keiner der beiden will sich das do richtig eingestehen. Und dann gibt es noch Ulla, seine Kollegin und Freundin seines besten Freundes Otto, der, und sei es aus reiner Vertrauensseligkeit, öfter einen Berg als seine Ulla besteigt. Norbert erfüllt gern seine Pflichten, er hetzt von Liebesnest zu Liebesnest und gibt im Job sein Bestes, auch wenn ihm die amouröse Doppelbelastung so manches Kopfzerbrechen bereitet. Der ganze Liebesstress hat schließlich eines zur Folge: Seitenstechen - und das plötzliche Verlangen nach Bratwurst mit Zucker und Gurken mit Honig. Tage später macht Norbert endgültig schlapp, wird ohnmächtig und kommt mit starken Bauchschmerzen wieder zu sich. Das stimmt was nicht, ein Besuch bei Dr. Schliemann, seinem Hausarzt, ist unumgänglich.



Zum Teufel mit den Kohlen

Location: Slot #

1985 *Komödie* **Rated** *FSK-6* Run Time 1:37

1.33:1

Studio: Universal Pictures
Director: Walter Hill
Actors:
Richard Pryor, John Candy, Lonette McKee, Stephen Collins, Jerry Orbach, Pat Hingle, Tovah Feldshuh, Hume Cronyn, Joe Grifasi, Peter Jason, David White, Jerome Dempsey, David Wohl, Ji-Tu Cumbuka, Milt Kogan, Carmine Caridi, Yakov Smirnoff, Rick Moranis, Gloria Charles, Yana Nirvana, Grand Bush, Conrad Janis

Collection Number:

Movie Overview:

Könnten Sie in 30 Tagen 30 Millionen Dollar verprassen, ohne am Ende auch nur irgendetwas zu besitzen? Genau dies muss Richard Pryor (Trans-Amerika-Express) in dieser urkomischen Komödie über die Superreichen bewerkstelligen.

Montgomery Brewster (Pryor) ist ein Baseballspieler am Ende seiner Karriere, der plötzlich erfährt, dass er der einzige lebende Verwandte eines exzentrischen Multimillionärs (Hume Cronyn) ist. Monty soll 300 Millionen Dollar erben, aber nur, wenn er 30 Millionen Dollar in einem einzigen Monat ausgeben kann, ohne hinterher irgendwelche Anschaffungen aufweisen zu können. Schafft er es nicht, erhält er sein Erbe nicht.

Beim Ausgeben dieser Summe steht Monty sein Freund Spike (John Candy; Cool Runnings) zur Seite. Das unglaubliche Verschwendungsvergnügen entstand unter der Regie von Walter Hill und wurde von



Zurück in die Zukunft

Location: Slot #

1985 *Science-Fiction* **Rated** *FSK-12* Run Time 1:51

1.85:1
Anamorphic

Studio: Universal Pictures
Director: Robert Zemeckis
Actors:
Michael J. Fox, Christopher Lloyd, Lea Thompson, Crispin Glover, Thomas F. Wilson, Claudia Wells, Marc McClure, Wendie Jo Sperber, George DiCenzo, Frances Lee McCain, James Tolkan, Jeffrey Jay Cohen, Casey Siemaszko, Billy Zane, Harry Waters Jr., Donald Fullilove, Lisa Freeman, Cristen Kauffman, Elsa Raven, Will Hare, Ivy Bethune, Jason Marin

Collection Number:

Movie Overview:

Marty McFly ist alles andere als happy, denn die Schule stinkt ihm und seine Eltern gehen ihm gehörig auf die Nerven. Sein einziger Trost ist der exzentrische Wissenschaftler Dr. Brown der einen DeLorean-Sportwagen in einem atomgetriebene Zeitmaschine umgebaut hat. Marty kann es kaum glauben. Selbst am Steuer wird er schnell eines Besseren belehrt. Ehe er sich versieht, wird er 30 Jahre in der Zeit zurückgeworfen. Man schreibt das Jahr 1955. Nachdem er die Zeitmaschine versteckt hat, läuft Marty durch die Straßen seiner Heimatstadt. Er trifft Lorraine Baines und George McFly - zwei Teenager, die eines Tages seine Eltern sein werden. Zu allem Übel verliebt sich seine zukünftige Mutter, die hübsche Lorraine, in ihn. Nun hat er eine ganze Menge Probleme zu lösen, bevor er wieder zurück in die Zukunft aufbrechen kann.



Beverly Hills Cop: Die komplette Story

Location: Slot #

1984 *Action* **Rated** *FSK-16* Run Time 5:00

Movie Overview:

- Beverly Hills Cop
- Beverly Hills Cop II
- Beverly Hills Cop III

Studio:
Director:
Actors:

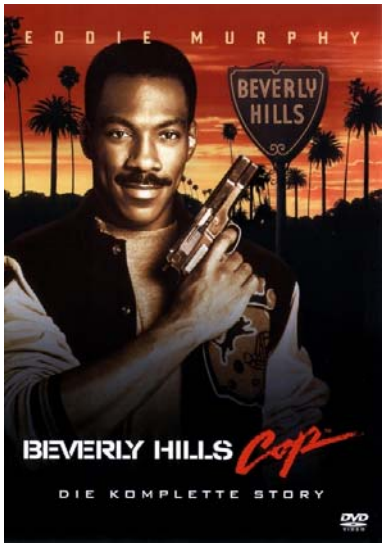

Collection Number:

Beverly Hills Cop III

Location: Slot #

1994 *Action* **Rated** *FSK-16* Run Time 1:40

1.78:1 Anamorphic

DOLBY DIGITAL

Movie Overview:

Studio: Paramount Pictures
Director: John Landis
Actors:
Eddie Murphy, Jon Tenney, Joey Travolta, Eugene Collier, Jimmy Ortega, Ousaun Elam, Ray Lykins, Tim Gilbert, Rick Avery, Gil Hill, Dick Purtan, Fred Asparagus, Louis Lombardi, Lindsey Ginter, Timothy Carhart, Michael Bowen, David Parry, Stephen McHattie, Al Green, Hattie Winston, Judge Reinhold, Hector Elizondo

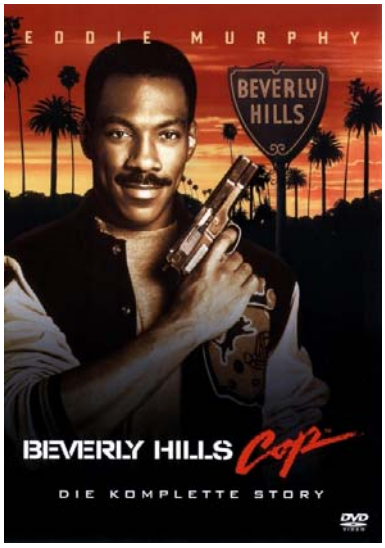

Collection Number:

Beverly Hills Cop II

Location: Slot #

1987 *Action* **Rated** *FSK-12* Run Time 1:39

2.35:1 Anamorphic

DOLBY DIGITAL

Movie Overview:

Studio: Paramount Pictures
Director: Tony Scott
Actors:
Eddie Murphy, Judge Reinhold, Jürgen Prochnow, Ronny Cox, John Ashton, Brigitte Nielsen, Allen Garfield, Dean Stockwell, Paul Reiser, Gil Hill, Paul Guilfoyle, Robert Ridgley, Brian O'Connor, Alice Adair, Eugene Butler, Glenn Withrow, Stephen Liska, Gilbert Gottfried, Tom Bower, Valerie Wildman, Hugh M. Hefner, Carrie Leigh

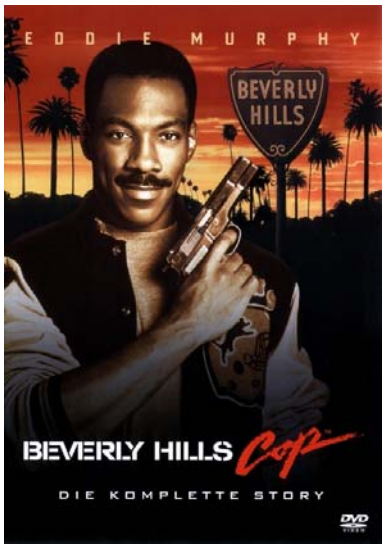

Collection Number:

Beverly Hills Cop

Location: Slot #

1984 *Action* **Rated** *FSK-12* Run Time 1:41

1.78:1
Anamorphic

Studio: Paramount Pictures
Director: Martin Brest
Actors:
Eddie Murphy, Judge Reinhold, John Ashton, Lisa Eilbacher, Ronny Cox, Steven Berkoff, James Russo, Jonathan Banks, Stephen Elliott, Gilbert R. Hill, Art Kimbro, Joel Bailey, Bronson Pinchot, Paul Reiser, Michael Champion, Frank Pesce, Gene Borkan, Michael Gregory, Alice Cadogan, Philip Levien, Karen Mayo-Chandler, Gerald Berns

Movie Overview:
In dieser rasantan Action-Comedy geht es richtig rund! Eddie Murphy ist Axel Foley, ein Polizist mit hellen Köpfchen und großer Klappe aus der Arbeiterstadt Detroit. Er jagt den Mörder seines besten Freundes - bis ins vornehme Beverly Hills hinein. Doch die respektlose Art des Detroit-Cops Axel stößt im Polizeirevier von Berverly Hills nicht gerade auf Wohlgefallen.
Er bekommt zwei Kollegen (Judge Reinhold & John Ashton) zur Seite gestellt, die das Schlimmste verhindern sollen.
In der urkomischen, temporeichen Verbrecherjagd fegt Axel, begleitet von seinen zwei überforderten "Aufpassern", wie ein Wirbelwind durch die feine Gesellschaft.
Mit Gastauftritten von Paul Reiser, Bronson Pinchot und Damon Wayans ist Beverly Hills Cop ein hinreißend komisches Abenteuer, ein echter Angriff auf die Lachmuskeln!

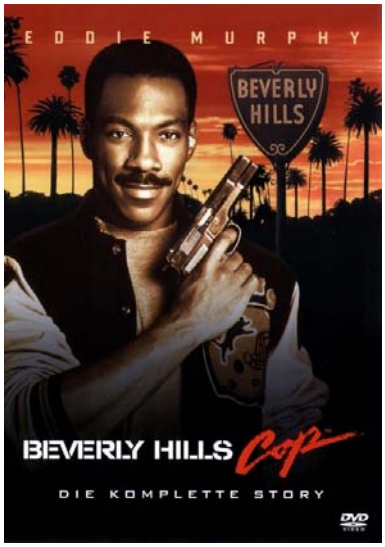

Collection Number:

Ghostbusters: Collector's Edition

Location: Slot #

1984 *Komödie* **Rated** *FSK-12* Run Time 1:41

2.35:1
Anamorphic

Studio: Columbia Pictures
Director: Ivan Reitman
Actors:
Bill Murray, Dan Aykroyd, Sigourney Weaver, Harold Ramis, Rick Moranis, Annie Potts, William Atherton, Ernie Hudson, David Margulies, Steven Tash, Jennifer Runyon, Slavitza Jovan, Michael Ensign, Alice Drummond, Jordan Charney, Timothy Carhart, John Rothman, Tom McDermott, Roger Grimsby, Larry King, Joe Franklin, Casey Kasem

Movie Overview:
Als Wissenschaftler sind sie kläglich gescheitert. Aber als selbstständige Geisterjäger stehen sie am Beginn einer großen Karriere – die Doktoren Venkman, Stantz und Spengler, kurz, die Firma „Ghostbusters“. Telekinese, PSI, modernste Apparaturen und 24-Stunden-Service sind ihre fürchterlichen Waffen gegen das Gespensterunwesen. Und das treibt's gerade in New York kunterbunt: Eine uralte sumerische Gottheit schickt sich mitten in der City zur Wiedergeburt an. Es droht eine Katastrophe biblischen Ausmaßes – und die bringt den Ghostbusters ihren ersten Riesenauftrag ...

Die Geisterjäger. Von allen guten Geistern verlassen? Bill Murray, Dan Aykroyd und Harold Ramis helfen immer. Spuksicher! Zum Staunen, zum Brüllen, zum Vergnügen.



Collection Number:

Gremlins & Gremlins 2: Die Rückkehr d

Location: Slot #

1984 *Horror* **Rated** *FSK-16* Run Time 3:33

Studio:
Director:
Actors:

Movie Overview:
NIEDLICH. SCHLAU. BOSHAFT. INTELLIGENT. GEFÄHRLICH.

STEVEN SPIELBERG PRÄSENTIERT ZWEI DÄMONISCHE HORROR-KOMÖDIEN VON JOE DANTE!

GREMLINS - KLEINE MONSTER

Warnung: halte sie von Wasser fern, halte sie von Licht fern. Aber das Wichtigste überhaupt: egal, wie sehr sie betteln, in keinem Fall dürfen sie nach Mitternacht gefüttert werden - niemals! Billy Pelzer hätte besser auf die Warnungen gehört, denn aus dem possierlichen Weichnachtsgeschenk wird ein Albtraum für die ganze Stadt. Der kleine, drollige Gizmo vermehrt sich in Sekundenschnelle und es entstehen grauenvolle und doch hochintelligente Monster.

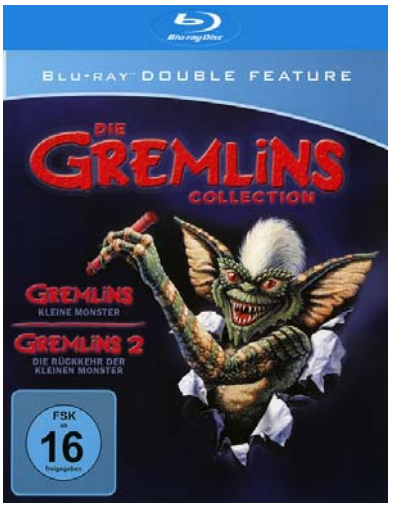

Collection Number:

Gremlins 2: Die Rückkehr der kleinen M Location: Slot

1990 *Horror* **Rated** *FSK-12* Run Time 1:46

1.78:1

Studio: Amblin Entertainment
Director: Joe Dante
Actors:
Howie Mandel, Tony Randall, Zach Galligan, Phoebe Cates, John Glover, Robert Prosky, Robert Picardo, Christopher Lee, Haviland Morris, Dick Miller, Jackie Joseph, Gedde Watanabe, Keye Luke, Kathleen Freeman, Don Stanton, Dan Stanton, Shawn Nelson, Archie Hahn, Leslie Neale, Ron Fassler, Time Winters

Movie Overview:
Noch quirliger, noch frecher, noch übermütiger! Sechs Jahre sind ins Land gezogen, seit die Gremlins Kingston Falls in Schutt und Asche gelegt haben. Billy hat einen begehrten Job im Hightech-Wolkenkratzer des Multimilliardärs Clamp. Eines Tages stößt er auf den kleinen Gizmo und ist diesmal fest entschlossen, sich an die Regeln zu halten.



Collection Number:

Gremlins - Kleine Monster Location: Slot

1984 *Horror* **Rated** *FSK-16* Run Time 1:46

1.85:1

Studio: Warner Bros. Pictures
Director: Joe Dante
Actors:
Hoyt Axton, John Louie, Keye Luke, Don Steele, Susan Burgess, Scott Brady, Arnie Moore, Corey Feldman, Harry Carey, Jr., Zach Galligan, Dick Miller, Phoebe Cates, Polly Holliday, Don Elson, Belinda Balaski, Daniel Llewelyn, Edward Andrews, Judge Reinhold, Lois Foraker, Chuck Jones, Kenny Davis, Frances Lee McCain

Movie Overview:
Warnung: halte sie von Wasser fern, halte sie von Licht fern. Aber das Wichtigste überhaupt: egal, wie sehr sie betteln, in keinem Fall dürfen sie nach Mitternacht gefüttert werden - niemals! Billy Pelzer hätte besser auf die Warnungen gehört, denn aus dem possierlichen Weichnachtsgeschenk wird ein Albtraum für die ganze Stadt. Der kleine, drollige Gizmo vermehrt sich in Sekundenschnelle und es entstehen grauenvolle und doch hochintelligente Monster.

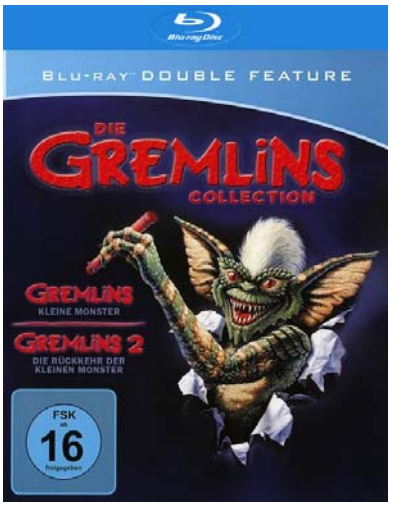

Collection Number:

Gremlins - Kleine Monster Location: Slot

1984 *Horror* **Rated** *FSK-16* Run Time 1:42

1.78:1
Anamorphic

Studio: Warner Bros. Pictures
Director: Joe Dante
Actors:
Hoyt Axton, John Louie, Keye Luke, Don Steele, Susan Burgess, Scott Brady, Arnie Moore, Corey Feldman, Harry Carey, Jr., Zach Galligan, Dick Miller, Phoebe Cates, Polly Holliday, Don Elson, Belinda Balaski, Daniel Llewelyn, Edward Andrews, Judge Reinhold, Lois Foraker, Chuck Jones, Kenny Davis, Frances Lee McCain

Movie Overview:
Warnung: Halte sie von Wasser fern - Halte sie von Licht fern - aber das Wichtigste überhaupt: Egal, wie sehr sie betteln: In keinem Fall dürfen sie nach Mitternacht gefüttert werden - Niemals!

Drei mysteriöse Warnungen, bevor Billy Peltzer sein neues kuscheliges Haustier in die Arme schliessen kann. Doch er hätte besser auf die Warnungen gehört, denn aus dem possierlichen Weihnachtsgeschenk wird ein Alptraum für eine ganze Stadt. Ein kleines, drolliges Tier vermehrt sich in Sekundenschnelle und es entstehen grauenvolle und doch hochintelligente Monster.

Steven Spielberg ("E.T.", "Jurassic Park") präsentiert eine dämonische Horror-Komödie von Joe Dante ("Die Reise ins Ich") voller magischer Bilder.



Collection Number:

Magnum: Die komplette fünfte Staffel

Location: Slot #

1984 *Action* **Rated** *FSK-16* Run Time 16:30

1.33:1

Studio: Universal Television
Director: 1. Eine tödliche Falle, Te
Actors:
1. Eine tödliche Falle, Teil 1, Tom Selleck, John Hillerman, Roger E. Mosley, Larry Manetti, Carolyn Seymour, George Innes, Deborah Pratt, June Chadwick, Sharon Stone, Gillian Dobb, Glenn Cannon, Elissa Hoopai, Clem Stone, Tom Selleck, John Hillerman, Roger E. Mosley, Larry Manetti, Carolyn Seymour, George Innes, Deborah Pratt

Movie Overview:
1 Eine tödliche Falle - Teil 1
2 Eine tödliche Falle - Teil 2
3 Mac ist wieder da
4 Ein moderner Robin Hood
5 Absturz über dem Meer
6 Die Hellseherin
7 Gerechtigkeit für Debbie Carrington
8 Mord für Anfänger
9 Das organisierte Verbrechen
10 Der Ersatz-Detektiv
11 Doppelleben
12 Diamantenrausch
13 Geplatzte Träume
14 Notlüge mit Folgen
15 Alle für einen - Teil 1
16 Alle für einen - Teil 2
17 Käpt'n Rick
18 Liebeslieder eines Toten
19 Künstliche Intelligenz

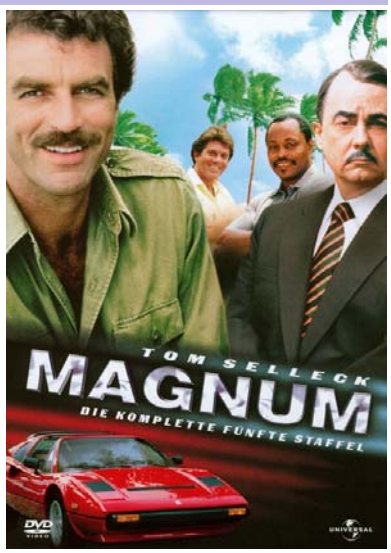

Collection Number:

Police Academy: The Complete Collecti

Location: Slot #

1984 *Komödie* **Rated** *FSK-12* Run Time 10:21

Studio:
Director:
Actors:

Movie Overview:
Boxset:
Police Academy: Dümmer als die Polizei erlaubt
Police Academy 2: Jetzt geht's richtig los!
Police Academy 3: Und keiner kann sie bremsen
Police Academy 4: Und jetzt geht's rund
Police Academy 5: Auftrag: Miami Beach
Police Academy 6: Widerstand zwecklos
Police Academy 7: Mission in Moskau

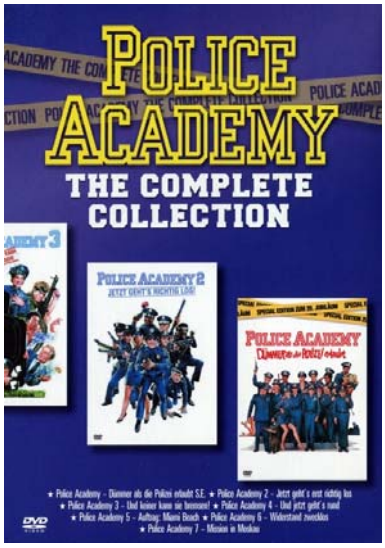

Collection Number:

Police Academy 7: Mission in Moskau

Location: Slot #

1994 *Komödie* **Rated** *FSK-6* Run Time 1:19

1.78:1
Anamorphic

Studio: Warner Bros.
Director: Alan Metter
Actors:
George Gaynes, Michael Winslow, David Graf, Leslie Easterbrook, G.W. Bailey, Christopher Lee, Ron Perlman, Claire Forlani, Charlie Schlatter, Richard Israel, Gregg Berger, Vladimir Dolinsky, Pamela Guest, Stuart Nissbet, David St. James, Valery Yaramenko, Vadim Dolgachov, Bob Iannaccone, Carolyn Kelson, Nikolai Pastukhov

Movie Overview:
Moskau hat schon harte Zeiten erlebt, den Zaren, Napoleon... Doch jetzt stehen die Russen vor ihrer schwersten Prüfung: Die Police Academy ist mit einem Spezialauftrag in der Stadt und beweist, warum sie als die verrückteste Polizeitruppe aller Zeiten gilt. Chaos hat wieder einen Namen!



Collection Number:

Police Academy 6: Widerstand zwecklos

Location:

Slot #

1989 *Komödie* **Rated** *FSK-12* Run Time 1:20

1.78:1

Anamorphic

Studio: Warner Bros.
Director: Peter Bonerz
Actors:
Bubba Smith, David Graf, Michael Winslow, Leslie Easterbrook, Marion Ramsey, Lance Kinsey, Matt McCoy, Bruce Mahler, G. W. Bailey, George Gaynes, Kenneth Mars, Gerrit Graham, George R. Robertson, Brian Seeman, Darwyn Swalve, Billie Bird, Arthur Batanides, Beans Morocco, Alexander Folk, Michael Fosberg, Fritz Bronner, Alan Hunter

Movie Overview:
Kopf einziehen! Kommandant Lassard und seine Reviertrottel sind wieder auf Patrouille. Diesmal werden sie auf eine mysteriöse Gangsterbande angesetzt, die ein ganzes Stadtviertel terrorisiert. Die Superbullen versuchen es erst gar nicht mit herkömmlichen Polizeimethoden – wie sollten sie auch – und schon bald sind sie für die friedliebenden Bürger eine noch größere Plage als die Ganoven.



Collection Number:

Police Academy 5: Auftrag: Miami Beac

Location:

Slot #

1988 *Komödie* **Rated** *FSK-6* Run Time 1:26

1.33:1

Studio: Warner Bros.
Director: Alan Myerson
Actors:
Bubba Smith, David Graf, Michael Winslow, Leslie Easterbrook, Marion Ramsey, Janet Jones, Lance Kinsey, Matt McCoy, G.W. Bailey, George Gaynes, Rene Auberjonois, George R. Robertson, Tab Thacker, Archie Hahn, James Hampton, Jerry Lazarus, Dan Barrows, Dana Mark, Richard Jasen, Ruth Farley, Kathryn Graf, Via Van Ness

Movie Overview:
Das *Miami Vice*-Team Crocket und Tubbs bekommt allerhärteste Konkurrenz im eigenen Revier. Die Tölpel der Police Academy sind aufgetaucht, um gemeinsam einen Beachurlaub einzulegen. Als jedoch ihr allerliebster Kommandant Lassard entführt wird, sehen Hightower und seine wilde Horde rot. Miami wird so lange auf den Kopf gestellt, bis ihr Boss wieder frei ist. Und wehe, jemand stellt sich ihnen in den Weg...



Collection Number:

Police Academy 4: Und jetzt geht's rund

Location:

Slot #

1987 *Komödie* **Rated** *FSK-6* Run Time 1:24

1.33:1

Studio: Warner Bros. Pictures
Director: Jim Drake
Actors:
Steve Guttenberg, Bubba Smith, Michael Winslow, David Graf, Tim Kazurinsky, Sharon Stone, Leslie Easterbrook, Marion Ramsey, Lance Kinsey, G. W. Bailey, Bobcat Goldthwait, George Gaynes, Derek McGrath, Scott Thomson, Billie Bird, George R. Robertson, Brian Tochi, Brian Backer, David Spade, Tab Thacker, Corinne Bohrer, Randall "Tex" Cobb

Movie Overview:
Viele schöne Jobs für viele liebe Bürger, verspricht sich der mittlerweile schwer verkalkte Lassard von seiner neuesten Schnapsidee, dem Programm "Bürgerwehr". Eifrigen Rentnern, Hausfrauen und jugendlichen Halbkriminellen bietet sich so die einmalige Gelegenheit, in einer Sonderausbildung die Grundlagen moderner Verbrechensbekämpfung kennen zu lernen. Ihre Ausbilder: die Chaoten-Truppe...



Collection Number:

Police Academy 3: Und keiner kann sie Location: Slot

1986 *Komödie* **Rated** *FSK-6* Run Time 1:20

1.78:1
Anamorphic

DOLBY DIGITAL

Studio: Warner Bros. Pictures
Director: Jerry Paris
Actors:
Steve Guttenberg, Bubba Smith, David Graf, Michael Winslow, Marion Ramsey, Leslie Easterbrook, Art Metrano, Tim Kazurinsky, Bobcat Goldthwait, George Gaynes, Shawn Weatherly, Scott Thomson, Brant Van Hoffman, Bruce Mahler, Ed Nelson, Debralee Scott, Lance Kinsey, Brian Tochi, Andrew Paris, George R. Robertson, Georgina Spelvin, David Huband

Movie Overview:
Im Wettstreit treten Mausers stramm trainierte Angeber und Lassards beknackte Horrortruppe an. Dem wachsamen Auge des Bewertungskomitees entgeht natürlich nicht, wie superblöd sich Lassards Neulinge anstellen. Die zukünftigen Cops kann wirklich keiner bremsen: zu früh losgelassen, sorgen sie fürs totale Chaos... Treffen Sie also die verrückte Truppe wieder, bevor die Sie treffen!



Collection Number:

Police Academy 2: Jetzt geht's richtig lo Location: Slot

1985 *Komödie* **Rated** *FSK-12* Run Time 1:23

1.78:1
Anamorphic

DOLBY DIGITAL

Studio: Warner Bros. Pictures
Director: Jerry Paris
Actors:
Steve Guttenberg, Bubba Smith, David Graf, Michael Winslow, Bruce Mahler, Marion Ramsey, Colleen Camp, Howard Hesseman, Art Metrano, George Gaynes, Bob Goldthwait, Julie Brown, Peter Van Norden, Tim Kazurinsky, Ed Herlihy, Sandy Ward, Lance Kinsey, Christopher Jackson, Church Ortiz, George R. Robertson, Arthur Batanides, Jackie Joseph

Movie Overview:
Volle Deckung! Sie sind wieder da! Mahoney, Kommandant Lassard und der beknackte Rest des chaotischsten Haufens, der jemals in einer Polizeiuniform gesteckt hat. Kaum haben sie ihr Abschlussdiplom erhalten, werden sie auch schon auf die Menschheit losgelassen. Ihr erster Einsatz führt sie ins finsterste Viertel der Stadt. Klar, dass sie statt ordentlich aufzuräumen, das Chaos erst perfekt machen.



Collection Number:

Police Academy: Dümmer als die Polize Location: Slot

1984 *Komödie* **Rated** *FSK-16* Run Time 1:32

1.78:1
Anamorphic

DOLBY DIGITAL

Studio: The Ladd Company
Director: Hugh Wilson
Actors:
Steve Guttenberg, Kim Cattrall, G. W. Bailey, Bubba Smith, Donovan Scott, George Gaynes, Andrew Rubin, David Graf, Leslie Easterbrook, Michael Winslow, Debralee Scott, Bruce Mahler, Ted Ross, Scott Thomson, Brant Van Hoffman, Marion Ramsey, Georgina Spelvin, Doug Lennox, George R. Robertson, Don Lake, Bill Lynn, Michael J. Reynolds

Movie Overview:
Hier tobt die beknackteste, verrückteste und ausgeflippteste Polizei-Truppe aller Zeiten. Ein wild zusammengewürfelter Haufen aus Trotteln, Freizeitsheriffs und total unfähige Taugenichtsen melden sich zum Dienst. Die Ausbilder versuchen vergeblich, die Rekruten hinzubiegen. Die Witzfiguren in Uniform, die zuerst schießen bevor sie ihr Gehirn einschalten, versetzen die hilfesuchenden Bürger der Stadt in Angst und Schrecken.

Zum 20-jährigen Jubiläum gibt es die Kultkomödie der 80er Jahre als Special Edition. Wenn Mahoney (Steve Guttenberg), Thompson (Kim Cattrall), Jones (Michael Winslow), Hightower und die anderen die Ausbildungskaserne der Polizei stürmen, bleibt kein Auge trocken.

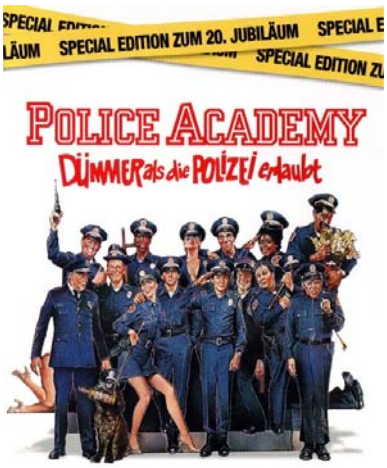

Collection Number:

Ronja Räubertochter

Location: Slot #

1984 *Fantasy* **Rated** *FSK-6* Run Time 2:01

1.85:1
Anamorphic

Studio: Svensk Filmindustri
Director: Tage Danielsson
Actors:
Hanna Zetterberg, Dan Håfström, Börje Ahlstedt, Lena Nyman, Per Oscarsson, Med Reventberg, Allan Edwall, Ulf Isenborg, Henry Ottenby, Björn Wallde, Tommy Körberg, Rune Andersson, Claes Janson, Bo Bergstrand, Rolf Dahlgren, Verner Hemmingsen, Bo Malmborg, Ricky Bruch, Anders Albén, L-O Abrahamsson

Movie Overview:
Mitten in einem Gewittersturm kommt Ronja als Tochter des Räuberhauptmanns Mattis zur Welt. Etwa elf Jahre später: Ronja darf endlich in den Wald hinaus, in dem sie sich jedoch vor dem Fluss, vor Wilddruden, Graugnomen, Dunkeltrollen und Rumpelwichten hüten muss.

Auf einem ihrer Steifzüge durch den Wald trifft Ronja eines Tages den gleichaltrigen Birk, Sohn von Borka, dem Erzfeind der Mattisräuber. Zwischen den beiden Kindern entwickelt sich nach anfänglichem Zögern eine tiefe Freundschaft, die sogar den harten Winter übersteht. Gegen den Willen der Familien lernen sie gemeinsam das Leben im Wald und seine Geheimnisse kennen. Ist ihre Freundschaft stark genug, auch die verfeindeten Räubersippen zu versöhnen?

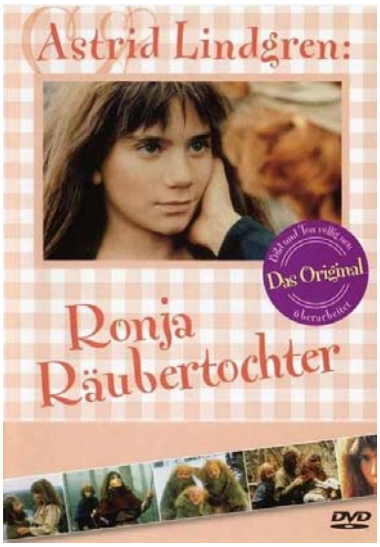

Collection Number:

Solo für 2

Location: Slot #

1984 *Komödie* **Rated** *FSK-12* Run Time 1:28

Chick Flick!
1.33:1

Studio: Universal Pictures
Director: Carl Reiner
Actors:
Steve Martin, Lily Tomlin, Victoria Tennant, Madolyn Smith, Richard Libertini, Dana Elcar, Jason Bernard, Selma Diamond, Eric Christmas, Gailard Sartain, Neva Patterson, Michael Ensign, Peggy Feury, Nan Martin, Basil Hoffman, Hedley Mattingly, Harvey Vernon, Stu Black, Marilyn Tokuda, David Byrd, Nick Shields, Bill Saito

Movie Overview:
An seinem 38. Geburtstag will Rechtsanwalt Roger Cobb Ordnung in sein Leben bringen: Er will die Musik aufgeben und die Tochter seines Chefs heiraten. Zur selben Zeit versucht die exzentrische und todkranke Jungfer Edwina Cutwater ihre Seele mittels eines Gurus in den Körper einer jungen, schönen Frau wandern zu lassen.

Aber stattdessen landet diese unglücklicherweise im Körper von Roger. Nun ist das Chaos perfekt: Zwei völlig unterschiedliche Charaktere im selben Körper - die linke Hälfte gehört Roger und in der rechten hat sich Edwina eingenistet. Ein turbulenter Kampf der Geschlechter beginnt ...



Collection Number:

Straßen in Flammen

Location: Slot #

1984 *Action* **Rated** *FSK-18/KJ* Run Time 1:30

1.33:1

Studio: Universal Pictures
Director: Walter Hill
Actors:
Michael Paré, Diane Lane, Rick Moranis, Amy Madigan, Willem Dafoe, Deborah Van Valkenburgh, Richard Lawson, Rick Rossovich, Bill Paxton, Lee Ving, Stoney Jackson, Grand Bush, Robert Townsend, Mykel T. Williamson, Elizabeth Daily, Lynne Thigpen, Marine Jahan, Ed Begley, Jr., John Dennis Johnston, Harry Beer

Movie Overview:
Willem Dafoe (‚Spiderman') und **Diane Lane** (‚Untreu') in einem coolen Klassiker über das Gesetz der Straße!

In einem grandiosen Mix aus actiongeladenem Street-Movie und coolen Westernmotiven regiert **Willem Dafoe** als Gang-Boss Raven die Straßen der Stadt. Nicht einmal die Polizei hält ihn auf, als er die Rocksängerinn Ellen (**Diane Lane**) während eines Gigs entführen lässt. Nur Ellens große Liebe, der Ex-Marine Cody (**Michael Paré**), stellt sich Raven und seiner Gang entgegen, um Ellen zu befreien und Raven zu beweisen, dass er nicht so mächtig ist, wie er glaubt.

Ein unnachahmlicher Mix aus grandios inszenierten Straßenkämpfen und cooler Musik (u.a. von **Stevie Nicks** und **Tom Petty**) machen dieses Street-Movie zu einem Klassiker seines Genres.



Collection Number:

2 Nasen tanken Super

Location: Slot #

1984 *Komödie* **Rated** *FSK-6* Run Time 1:32

1.66:1

Studio: LISA Film
Director: Dieter Pröttel
Actors:
Dagmar Berghoff, Simone Brahmann, Jochen Busse, Hilda Gobbi, Thea Gottschalk, Thomas Gottschalk, Achim Gunske, Mike Krüger, Erika Maury-Lascoux, Hans-Werner Olm, Otto Retzer, Karl Spiehs, Sonja Tuchmann, Gudrun Velisek, Jürgen von der Lippe

Movie Overview:
Die beiden Supernasen Mike und Tommy sind wieder im Einsatz. Die wertvollen Diamanten des Maharadschas von Bangloe werden bei einer Ausstellung in Deutschland geraubt. Durch Zufall geraten die Steine in die Hände der Supernasen. Die Gangster haben ihre wertvolle Beute in den Trikes der beiden versteckt und sind den ahnungslosen Freunden auf der Spur. Diese haben nichtsahnend die sehr wertvolle Fracht bei sich. Nachdem sie die Steine entdeckt haben, schenken sie sie ihren Freundinnen, ohne eine Vorstellung von deren unermesslichen Wert zu haben. Die Gangster lassen nicht locker und Tommy und Mike geraten immer mehr in Gefahr.

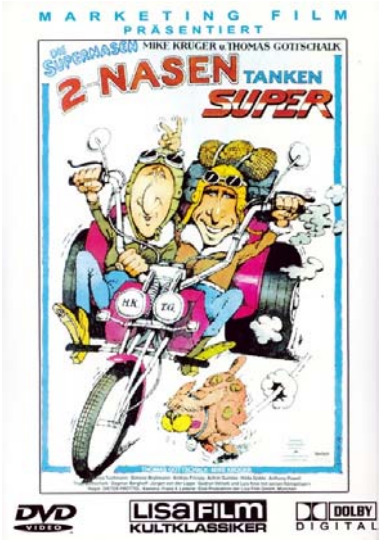

Collection Number:

Terminator 1

Location: Slot #

1984 *Action* **Rated** *FSK-16* Run Time 1:37

1.66:1

Studio: Orion Pictures
Director: James Cameron
Actors:
Arnold Schwarzenegger, Michael Biehn, Linda Hamilton, Paul Winfield, Lance Henriksen, Rick Rossovich, Bess Motta, Earl Boen, Dick Miller, Shawn Schepps, Bruce M. Kerner, Franco Columbu, Bill Paxton, Brad Rearden, Brian Thompson, William Wisher, Jr., Ken Fritz, Tom Oberhaus, Ed Dogans, Joe Farago, Hettie Lynne Hurtes, Tony Mirelez

Movie Overview:
Im Jahr 1984 schickte Regisseur und Drehbuchautor James Cameron zwei Kämpfer aus der vom Nuklearkrieg verwüsteten Zukunft in die Gegenwart. Ihr gemeinsames Ziel: Sarah Connor (LINDA HAMILTON) zu finden, deren ungeborener Sohn einmal die Menschheit retten wird. Der Killer-Cyborg aus dem Jahr 2029 handelt im Auftrag von Computern, die die Menschheit auslöschen wollen.

Der andere, ein junger Soldat, der ebenfalls durch die Zeit zurückgeschickt wurde, hat den Auftrag, Sarah zu beschützen. In dem Action-Klassiker gerät er zwischen den schier unzerstörbaren Terminator (ARNOLD SCHWARZENEGGER) und die junge Frau, von deren Überleben die Zukunft der Menschheit abhängt.

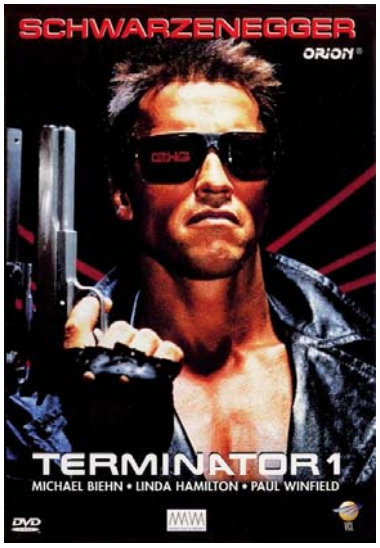

Collection Number:

Top Secret!: Widescreen Collection

Location: Slot #

1984 *Komödie* **Rated** *FSK-12* Run Time 1:26

1.78:1
Anamorphic

Studio: Paramount Pictures
Director: Jim Abrahams
Actors:
Omar Sharif, Jeremy Kemp, Warren Clarke, Tristram Jellinek, Val Kilmer, Billy J. Mitchell, Major Wiley, Gertan Klauber, Richard Mayes, Vyvyan Lorrayne, Nancy Abrahams, Ian McNeice, John Sharp, Lucy Gutteridge, Michael Burlington, Marcus Powell, Louise Yaffe, Charlotte Zucker, Susan Breslau, Helen Kahan, Burton Zucker, Richard Pescud

Movie Overview:
Wenn du herumsitzt und dich fragst, ob die Macher von *Airplane!* und *The Naked Gun* verrückt sind: die Antwort ist "Ja". Und **Top Secret!** beseitigt den letzten Zweifel. **Top Secret!** lässt den amerikanischen Rockstar Nick Rivers (Val Kilmer) gegen die gefürchtete DDR-Führung antreten. Es ist ein Lauf gegen die Zeit: Nick tut sich mit Hillary Flammond (Lucy Gutteridge) zusammen, um ihren Vater zu finden. Der will die ultimative Super-Waffe entwickeln - die Polaris-Mine. **Top Secret!** ist für Kriegs- und Elvisfilme dasselbe wie *Airplane!* für Katastrophenfilme. Achtung: Anschnallen und ablachen.

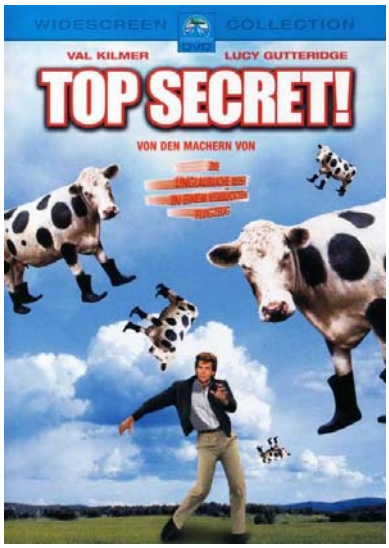

Collection Number:

Crazy Zombies

Location: Slot #

1983 *Komödie* **Rated** *FSK-12* Run Time 1:23

1.78:1
Anamorphic

Studio: Starlight Film
Director:
Actors:

Movie Overview:

Der 100 Jahre alte Fluch der verführerischen Venetia befördert durch die Hand von Captain Howdy die Bewohner eines Dorfes von den Lebenden zu den Untoten. Nur die Liebe Kates zu Casper könnte die Katastrophe noch abwenden. Doch Venetias Bann verwandelt Casper zeitweise in ein Monstrum. Kann Ralph, der Dorftrottel, mit seinen Irrenhauskameraden die Rettung bringen, oder sind alle verloren?

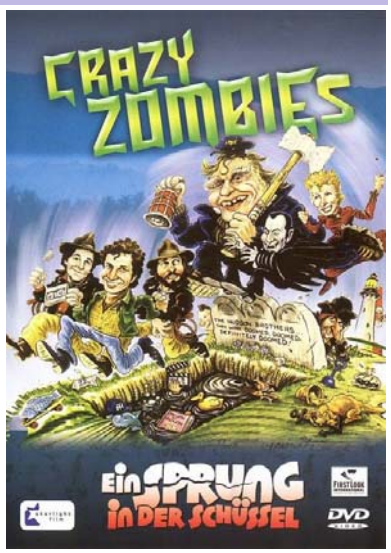

Collection Number:

Eddie Murphy Collection

Location: Slot #

1983 *Komödie* **Rated** *FSK-16* Run Time 5:14

1.78:1

Studio: Paramount Pictures
Director:
Actors:

Movie Overview:

- Die Glücksritter
- Prinz aus Zamunda
- Auf der Suche nachdem goldenen Kind

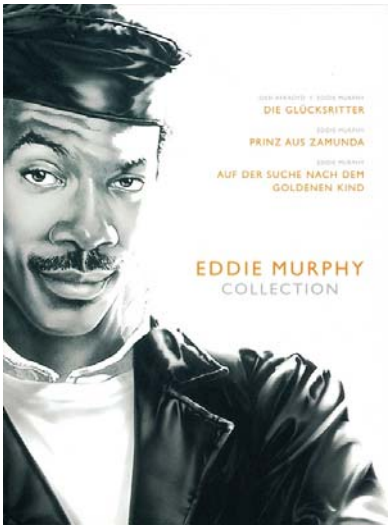

Collection Number:

Der Prinz aus Zamunda

Location: Slot #

1988 *Komödie* **Rated** *FSK-12* Run Time 1:52

1.78:1
Anamorphic

Studio: Paramount Pictures
Director: John Landis
Actors:

Paul Bates, Eddie Murphy, Garcelle Beauvais, Feather, Stephanie Simon, Victoria Dillard, Felicia Taylor, Michele Watley, James Earl Jones, Madge Sinclair, Sheila Johnson, Arsenio Hall, Raymond D. Turner, Calvin Lockhart, Billi Gordon, Vanessa Bell, Jake Steinfeld, Arsenio Hall, Eddie Murphy

Movie Overview:

Eddie Murphy ist der "King of Comedy". Und in dieser Komödie ist er DER PRINZ AUS ZAMUNDA - ein reicher und behüteter afrikanischer Thronfolger, der nach Amerika kommt, um sich seine Braut zu suchen. Begleitet von seinem besten Freund (Arsenio Hall), findet er einen Job, eine "Unterkunft", neue Freunde, neue Feinde - und gerät in jede Menge Ärger. Erleben Sie die Wandlungsfähigkeit von Murphy und Hall in ihren mehrfachen Cameo-Auftritten!

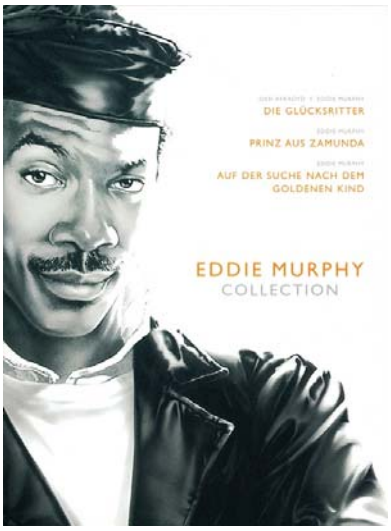

Collection Number:

Auf der Suche nach dem goldenen Kind

Location: Slot #

1986 *Action* **Rated** *FSK-12* Run Time 1:30

1.78:1 Anamorphic

Studio: Paramount Pictures
Director: Michael Ritchie
Actors:
J.L. Reate, Eddie Murphy, Charles Dance, Charlotte Lewis, Victor Wong, Randall "Tex" Cobb, James Hong, Shakti, Tau Logo, Tiger Chung Lee, Pons Maar, Peter Kwong, Wally Taylor, Eric Douglas, Charles Levin, Kenneth "Fruitty" Frith, Jr., Bennett Ohta, Kinko Tsubouchi, Govind Chipalu, Chantara Nop, Phok Ok, Bob Tzudiker

Movie Overview:
Als "Der Auserwählte", begibt sich Murphy auf eine waghalsige Mission, um **Das Goldene Kind** zu retten. Ein Kult, der das Böse verehrt, hat das Kind mit den mystischen Kräften entführt. Um es zu befreien reist Murphy nach Tibet, um dort den Heiligen Dolch zu finden. Doch auch die Bösen sind hinter diesem Dolch her ... Murphys scharfzüngige Komik macht diese Action-Komödie zu einem wahren "Goldstück".

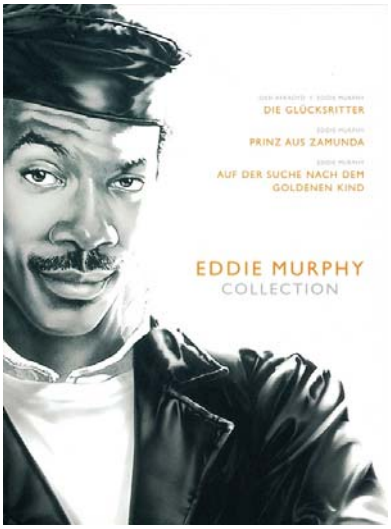

Collection Number:

Die Glücksritter

Location: Slot #

1983 *Komödie* **Rated** *FSK-16* Run Time 1:52

1.78:1 Anamorphic

Studio: Paramount Pictures
Director: John Landis
Actors:
Denholm Elliott, Dan Aykroyd, Maurice Woods, Richard D. Fisher Jr., Jim Gallagher, Anthony DiSabatino, Bonnie Behrend, Sunnie Merrill, Jim Newell, Mary St. John, Bonnie Tremena, David Schwartz, Ralph Bellamy, Don Ameche, Tom Degidon, William Magerman, Alan Dellay, Florence Anglin, Ray D'Amore

Movie Overview:
Was passiert, wenn ein Magnat an der Wall Street einen Gelegenheitsdieb kennen lernt? Dies erfahren Sie in dem Komödienklassiker, der zwei Hollywood-Superstars - Eddie Murphy und Jamie Lee Curtis - zum Durchbruch ihrer Karriere verholfen hat. Regisseur John Landis erzählt die Story eines heruntergekommenen Trickbetrügers, der mit einem wohlhabenden Investor (Dan Aykroyd) die Rollen tauscht. Mit einer verrückten Wette bringen zwei einflussreiche Börsenmakler (Don Ameche und Ralph Bellamy) das Rad zum Drehen... und schon ist der Komödienspaß nicht mehr aufzuhalten!

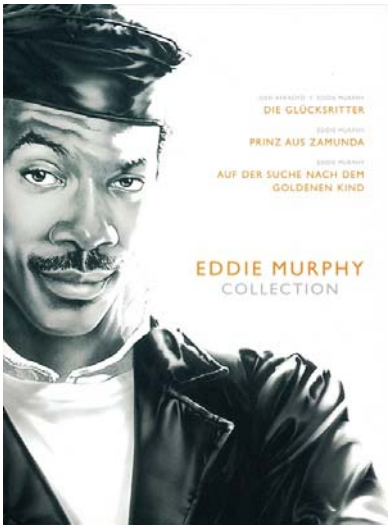

Collection Number:

Die Glücksritter: Widescreen Collection

Location: Slot #

1983 *Komödie* **Rated** *FSK-16* Run Time 1:52

1.78:1 Anamorphic

Studio: Paramount Pictures
Director: John Landis
Actors:
Denholm Elliott, Dan Aykroyd, Maurice Woods, Richard D. Fisher Jr., Jim Gallagher, Anthony DiSabatino, Bonnie Behrend, Sunnie Merrill, Jim Newell, Mary St. John, Bonnie Tremena, David Schwartz, Ralph Bellamy, Don Ameche, Tom Degidon, William Magerman, Alan Dellay, Florence Anglin, Ray D'Amore

Movie Overview:
Was passiert, wenn ein Magnat an der Wall Street einen Gelegenheitsdieb kennen lernt? Dies erfahren Sie in dem Komödienklassiker, der zwei Hollywood-Superstars - Eddie Murphy und Jamie Lee Curtis - zum Durchbruch ihrer Karriere verholfen hat. Regisseur John Landis erzählt die Story eines heruntergekommenen Trickbetrügers, der mit einem wohlhabenden Investor (Dan Aykroyd) die Rollen tauscht. Mit einer verrückten Wette bringen zwei einflussreiche Börsenmakler (Don Ameche und Ralph Bellamy) das Rad zum Drehen... und schon ist der Komödienspaß nicht mehr aufzuhalten!

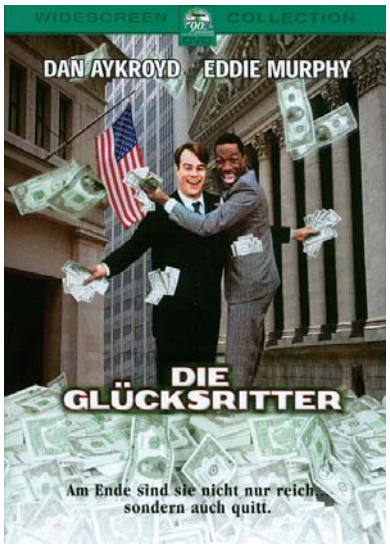

Collection Number:

Magnum: Die komplette vierte Staffel

Location: Slot #

1983 *Action* **Rated** *FSK-12* Run Time 16:06

1.33:1

Studio: Universal Television
Director: 1. Der vierte Juli
Actors:
1. Der vierte Juli, Tom Selleck, John Hillerman, Roger E. Mosley, Larry Manetti, Susan Blanchard, Constance Forslund, R. J. Williams, Robert Pine, Gillian Dobb, Geoffrey Heise, Patrick Tendo, Norman Tang, Dejohn Williams, Bud Ralston, Tom Selleck, John Hillerman, Roger E. Mosley, Larry Manetti, Eugene Roche, Melora Hardin

Movie Overview:
Der Vietnamveteran und Ex-NIA-Lieutenant Thomas Sullivan Magnum (Tom Selleck) lebt als Sicherheitsexperte und Privatdetektiv auf dem Anwesen des Krimiautors Robin Masters (der nie zu sehen ist) auf Hawaii. Immer in seinem roten Ferrari unterwegs, macht Magnum sich daran, schwierige Fälle für seine meist weiblichen Klienten zu lösen. Allerdings ist er weniger daran interessiert, die Bösewichte zu stellen, als seinen Klienten zu helfen. Ihm zur Seite stehen Rick (Larry Manetti), erst Besitzer eines Nachtclubs, später Manager eines exklusiven Strandclubs, und T.C. (Roger E. Mosley), Besitzer und Pilot des Island Hoppers Hubschrauber-Dienstes.

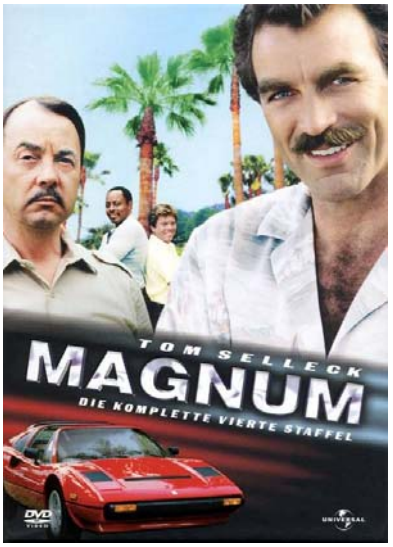

Collection Number:

Monty Python's Der Sinn des Lebens: 2

Location: Slot #

1983 *Komödie* **Rated** *FSK-16* Run Time 1:43

1.85:1
Anamorphic

Studio: Universal Pictures
Director: The Crimson Permanent
Actors:
The Crimson Permanent Assurance, Sydney Arnold, Guy Bertrand, Andrew Bicknell, Ross Davidson, Myrtle Devenish, Tim Douglas, Eric Francis, Matt Frewer, Billy John, Russell Kilmister, Peter Mantle, Len Marten, Peter Merrill, Cameron Miller, Gareth Milne, Larry Noble, Paddy Ryan, Leslie Sarony, John Scott Martin, Eric Stovell, Wally Thomas

Movie Overview:
Die sechs verrückten Pythons mit ihren irren Abenteuern sind wieder da!

In diesem Kultfilm der 80er Jahre werden überaus witzig und ohne alle Hemmungen die einzelnen Abschnitte des menschlichen Lebens sehr verzerrt dargestellt, wie das Wunder der Geburt, des Krieges und eines supermodernen Himmels. Wer nach den großen Mysterien unserer Zeit sucht, findet sie in "Der Sinn des Lebens".
1983 hat die irrwitzige Filmkomödie den Cannes Film Festival Special Jury Price gewonnen.

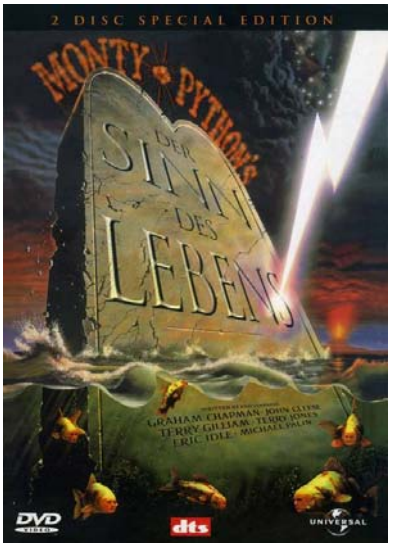

Collection Number:

Die Spider Murphy Band

Location: Slot #

1983 *Musik* **Rated** *FSK-6* Run Time 1:36

Studio: Sentana Film
Director: Georg Kostya
Actors:
Barney Murphy, Franz Trojan, Günther Sigl, Michael Busse, Hans Brnner, Ilse Pagé, Hans Meilinger

Movie Overview:
Ende der Siebzigerjahre träumt die frisch gegründete Spider Murphy Gang - die Münchner Günther, Barny, Michael und Franz - vom großen Durchbruch mit der neuen Verbindung aus Rock-'n'-Roll und Texten in bayerischer Mundart. Mit Unterstützung des kreativ chaotischen Kneipenwirts Joschko gelingt es ihnen schließlich, die ersten Stufen der Erfolgsleiter zu erklimmen. Joschko, der einen Riecher für Musik gepaart mit Erfolg hat, nimmt sie unter Exklusivvertrag und macht sich selbst zum Manager. Die Kehrseite des Vertrags bekommt das Quartett zu spüren, als sie bei einem Rock-Wettbewerb teilnehmen, den meisten Applaus kassieren, aber nicht zu den Gewinnern ausgerufen werden, weil sie aus dem "falschen Stall kommen", wie der großkotzige Veranstalter sagt. Der Verkauf der ersten Platte läuft nur sehr zögerlich an, eine in der Leopoldstraße, zwei in der Herzogstraße. Aber Joschko lässt es sich nicht verdrießen und steuert das nächste, das ganz große Ziel an, ein Konzert im

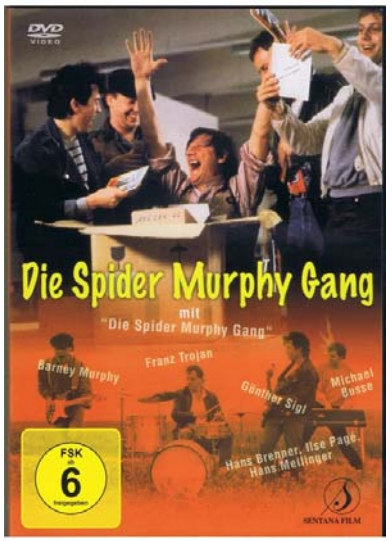

Collection Number:

Die Supernasen

Location: Slot #

1983 *Komödie* **Rated** *FSK-6* Run Time 1:24

1.66:1

Movie Overview:

Mike und Tommy besinnen sich ihrer "Supernasen" und eröffnen eine Detektei, denn was Kojak und Colombo können, ist schließlich für kriminalistische Asse wie Mike und Tommy ein Kinderspiel. Das glaubt auch der Möbelgroßhändler Sasse, der die beiden Supernasen beauftragt, den vermeintlichen erotischen Pfaden seiner schönen Gattin nachzuschnüffeln. Ihre gekonnten Verwandlungskünste bringen die beiden jedoch nicht nur in eine Menge komischer Situationen, sondern sie bescheren ihnen auch einen lukrativen Nebenjob: Tommy soll Doubel für einen reichen arabischen Prinzen mimen, hinter dem zwei gefährliche Killer her sind.

Studio: LISA Film
Director: Dieter Pröttel
Actors:
Mike Krüger, Thomas Gottschalk, Liane Hielscher, Gert Haucke, Andrea L'Arronge, Susann B. Winter, Harald Dietl, Ingeborg Schöner, Wolfgang Fierek, Djamchid 'Jim' Soheili, Thea Gottschalk, Peter Settgast, Jochen Busse, Elke Kast, Otto Retzer, Sabrina Fox-Lallinger

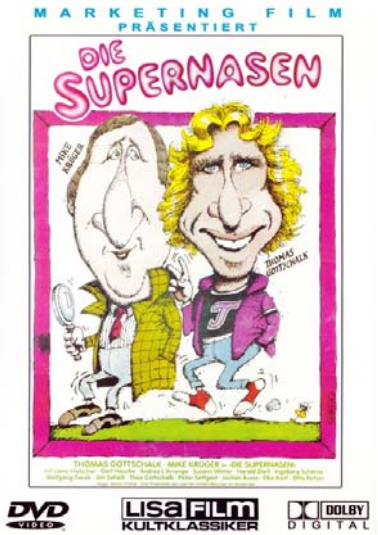

Collection Number:

WarGames: Kriegsspiele

Location: Slot #

1983 *Spannung/Thriller* **Rated** *FSK-12* Run Time 1:48

1.85:1

Movie Overview:

27 Stunden und 59 Minuten bleiben David Lightman, um das nukleare Desaster eines Dritten Weltkrieges zu verhindern. Über seinen Home-Computer hat der 16-Jährige durch einen Zufall JOSHUA auf den Plan gerufen. JOSHUA, ein Computer aus dem amerikanischen Frühwarnsystem, registriert seine Eingaben als sowjetischen Nuklearangriff ...

Studio: United Artists
Director: John Badham
Actors:
Matthew Broderick, Dabney Coleman, John Wood, Ally Sheedy, Barry Corbin, Juanin Clay, Kent Williams, Dennis Lipscomb, Joe Dorsey, Irving Metzman, Michael Ensign, William Bogert, Susan Davis, James Tolkan, David Clover, Drew Snyder, John Garber, Duncan Wilmore, Billy Ray Sharkey, John Spencer, Michael Madsen, Erik Stern



Collection Number:

Blade Runner: Final Cut

Location: Slot #

1982 *Science-Fiction* **Rated** *FSK-16* Run Time 1:53

2.40:1
Anamorphic

Movie Overview:

Blade Runner kehrt in Form von Ridley Scotts definitivem Final Cut mit erweiterten Szenen und noch nie veröffentlichten Spezialeffekten zurück auf die Bildschirme - ein Fest fürs Auge, mit überragenden Action-Sequenzen und einem fesselnden Blick auf die Zukunft: Seit seinem Kinostart 1982 hat der Film nichts an Brisanz verloren. Ein Meilenstein in Harrison Fords Karriere ist die Rolle des Blade Runners Rick Deckard: Ford spielt ihn in diesem eleganten Film-noir-Thriller als männlichen, aber auch verletzlichen Helden. In der Zukunft des 21. Jahrhunderts eröffnet die Technik ungeahnte Möglichkeiten, und dennoch verrottet der Baubestand der Großstädte ebenso wie das soziale Gefüge ihrer Bewohner. Deckard jagt flüchtige, mörderische Replikanten - und verfällt einer mysteriösen Frau, deren Geheimnisse seine Seele korrumpieren könnten.

Studio: Warner Bros.
Director: Ridley Scott
Actors:
Harrison Ford, Rutger Hauer, Sean Young, Edward James Olmos, M. Emmet Walsh, Daryl Hannah, William Sanderson, Brion James, Joe Turkel, Joanna Cassidy, James Hong, Morgan Paull, Kevin Thompson, John Edward Allen, Hy Pyke, Kimiko Hiroshige, Robert Okazaki, Carolyn DeMirjian

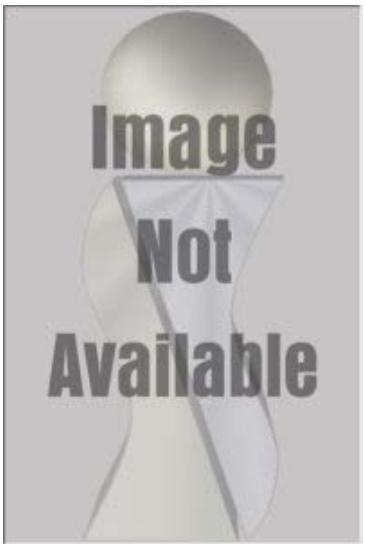

Collection Number:

Der dunkle Kristall: Special Edition

Location: Slot #

1982 *Fantasy* **Rated** *FSK-12* Run Time 1:29

2.35:1 Anamorphic

Studio: Universal Pictures
Director: Jim Henson
Actors:
THE CHARACTER PERFORMERS, Jim Henson, Kathryn Mullen, Frank Oz, Dave Goelz, Frank Oz, Dave Goelz, Jim Henson, Steve Whitmire, Louise Gold, Brian Muehl, Bob Payne, Mike Quinn, Tim Rose, Brian Muehl, Jean Pierre Amiel, Hugh Spight, Robbie Barnett, Swee Lim, Simon Williamson

Movie Overview:
Seit der große Kristall sein Licht und damit seine magische Kraft verlor, beherrschen die raubvogelähnlichen Skekse das Land. Nur ein Gelfling kann dem Kristall das Licht zurückbringen und die Schreckensherrschaft der Skekse beenden. Der junge Jen, einer der letzten Gelflinge, nimmt den Kampf gegen die Skekse und die Suche nach dem Kristall auf. Wenn die drei Sonnen in einem günstigen Winkel stehen, kann er dem erkalteten Kristall sein Licht wiedergeben und dem wundersamen Land den Frieden zurückbringen.

Lassen Sie sich in die außergewöhnliche Fantasy-Welt von Jim Henson entführen!



Collection Number:

Die Klasse von 1984

Location: Slot #

1982 *Action* **Rated** *FSK-18/KJ* Run Time 1:25

Anamorphic

Studio:
Director: Mark Lester
Actors:
Perry King, Merrie Lynn Ross, Timothy Van Patten, Roddy McDowall, Stefan Arngrim, Michael Fox, Keith Knight, Lisa Langlois, Neil Clifford, Al Waxman, Erin Flannery, David Gardner, Steve Pernie, Robert Reece, Joseph Kelly, Elva Mai Hoover, Vincent Abbatino, Evan Green, Linda Sorensen, Claude Rae, Jack Lea, Tracy Kinsella

Movie Overview:
Der größte Schock seit "Saat der Gewalt" - eine düstere, aber authentische Vision des Schulalltags von 1984 irgendwo an einer amerikanischen Highschool. Ist das nicht schon Gegenwart? Die MAcht an dieser Schule haben nicht mehr Rektor und Lehrer, sondern der 16 jährigen Stegman und seine Punk-Gang. Sie bestimmen mit Gewalt und voller Gemeinheit die Atmosphäre. Die gutwilligen Schüler haben keine Chance. Auch der Versuch des neuen Mathe-Lehrers Andy Norris, ohne Pistole und Schlagring zum Unterricht zu kommen, scheitert. Als sein AUto in Flammen aufgeht, ein Schüler stirbt und sie sich an seiner Frau vergreifen, setzt sich Norris zur Wehr: Das Etablishment schlägt zurück.
Doch die Losung der Punks steht wie ein Menetekel an der Wand: Uns gehört die Zukunft... toppt uns, wenn ihr könnt.



Collection Number:

Labyrinth der Monster

Location: Slot #

1982 *Drama* **Rated** *FSK-12* Run Time 1:36

1.33:1

Studio: McDermott Productions
Director: Steven H. Stern
Actors:
Tom Hanks, Wendy Crewson, David Wallace, Chris Makepeace, Lloyd Bochner, Peter Donat, Anne Francis, Murray Hamilton, Vera Miles, Louise Sorel, Susan Strasberg, Chris Wiggins, Clark Johnson, Tom Harvey, James O'Regan, Kevin Fox, Angelo Rizacos, Eric Fink, Kevin Peter Hall, Jim Bearden

Movie Overview:
Für die drei Collegefreunde Robbie (Tom Hanks), Kate und Jay Jay beginnt eine neues Semester. Neben dem College, haben alle eine gemeinsame Leidenschaft: Das populäre Rollenspiel "Labyrinth der Monster".Ein Spiel zwischen Phantasie und Wirklichkeit. Als sie den neuen Mitschüler Daniel kennen lernen und ihn mit in ihre Spielrunde aufnehmen, gerät alles ausser Kontrolle.

Superstar TOM HANKS in einer seiner ersten großen Rollen.



Collection Number:

Das letzte Einhorn: Home Edition

Location: Slot #

1982 *Animation* **Rated** *FSK-6* Run Time 1:29

1.85:1 Anamorphic

Studio: ITC Entertainment
Director: Arthur Rankin, Jr.
Actors:
Englische Sprecher, Alan Arkin, Jeff Bridges, Mia Farrow, Tammy Grimes, Robert Klein, Angela Lansbury, Christopher Lee, Keenan Wynn, Paul Frees, Rene Auberjonois, Brother Theodore, Don Messick, Jack Lester, Nellie Bellflower, Edward Peck, Kenneth Jennings, Traudel Haas, Tilly Lauenstein, Arnold Marquis

Movie Overview:
Im Zauberwald lebt ein weißes Einhorn. Es ist wunderschön und nur besonders gute oder besonders bösartige Menschen können es erkennen. Als es hört, dass ein geheimnisvoller roter Stier sämtliche Einhörner vertrieben hat, macht sich "Das Letzte Einhorn" auf die Suche nach dem gefährlichen Tier. Zusammen mit dem etwas tolpatschigen Zauberer Schmendrick erlebt es allerhand wundersame Überraschungen und Abenteuer.



Collection Number:

Mad Mission: Knochenbrecher und Kan

Location: Slot #

1982 *Action* **Rated** *FSK-16* Run Time 1:20

1.85:1

Studio: Laser Paradise
Director: Tseng Chih-Wei
Actors:

Movie Overview:
King Kong ist ein gerissener Dieb und hat einen wertvollen Diamanten geraubt. Leider kann die Polizei nicht viel ausrichten und man bestellt aus Amerika einen Meisterdetektiv. Albert Au, wegen seiner Glatze auch Kodijack genannt übernimmt den Fall und ist garant für wilde Verfolgungsjagden, turbulente Action und alles was ein Eastern-Herz begehrt.

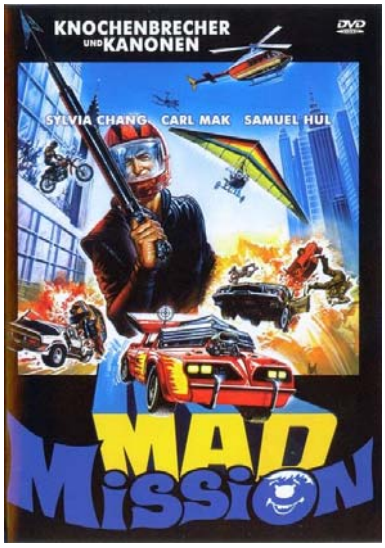

Collection Number:

Magnum: Die komplette dritte Staffel

Location: Slot #

1982 *Action* **Rated** *FSK-12* Run Time 17:38

1.33:1

Studio: Universal Television
Director: 1. Eine lebende Zeitbom
Actors:
1. Eine lebende Zeitbombe, Tom Selleck, John Hillerman, Roger E. Mosley, Larry Manetti, Bo Svenson, James Whitmore, Jr., Jeff MacKay, Jean Bruce Scott, Lance LeGault, Paul Burke, Marianne Bunch, Robert F. Hoy, Kevin Bash, Jimmy Borges, Rap Reiplinger, Laurie Foi, Winston Char, Emmett Rose, James Grimshaw, Hong Souksamlane

Movie Overview:
Der charismatischste aller TV-Detektive startet wieder durch – in allen 23 unvergesslichen Episoden der dritten Staffel von Magnum. Auf den Straßen von Hawaii warten wieder jede Menge Abenteuer auf Thomas Magnum (Tom Selleck), T.C. (Roger E. Mosley) und Rick (Larry Manetti). Im feuerroten Ferrari knacken sie komplizierte Fälle: vom Kunstdiebstahl über einen Gefängnisausbruch bis hin zum Mord.

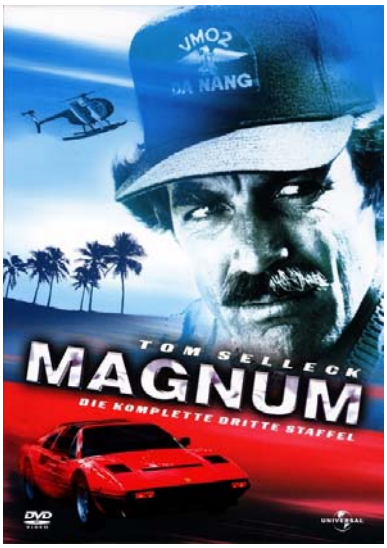

Collection Number:

Nur 48 Stunden

Location: Slot #

1982 *Action* **Rated** *FSK-16* Run Time 1:33

1.85:1

Studio: Paramount Pictures
Director: Walter Hill
Actors:
Nick Nolte, Eddie Murphy, Annette O'Toole, Frank McRae, James Remar, David Patrick Kelly, Sonny Landham, Brion James

Movie Overview:
DIE JUNGS SIND ZURÜCK

Jack Cates (Nick Nolte, *Hotel Ruanda, Kap der Angst*) und Reggie Hammond (Eddie Murphy, *Dr. Dolittle, Beverly Hills Cop*) würden sich niemals anfreunden - aber zu Partnern müssen sie wohl oder übel werden. Cates ist ein abgebrühter Bulle und einzig darauf aus, den Tod zwei Kollegen zu rächen. Hammond ist ein besserwisserischer Schwerverbrecher, der sich die gebunkterte Kohle von seinem letzten Coup unter den Nagel reißen will. Um die Mörder zur Strecke zu brungen, muss Cates deren Ex-Partner finden - Reggie. Wo liegt das Problem? Hammond sitzt im Knast. cates muss seine Beziehungen spielen lassen, um für Reggie eine 48-stündige Bewährung zu bekommen ... und ihn zum Partner auf Zeit zu machen. Regisseur Walter Hill schickt Nolte und Murphy auf einen wilden Trip und setzt neue Standards bei diesem ultimativen



Collection Number:

Piratensender Powerplay

Location: Slot #

1982 *Komödie* **Rated** *FSK-6* Run Time 1:23

1.66:1

Studio: Marketing Film
Director: Siggi Götz
Actors:
Thomas Gottschalk, Mike Krüger, Rainer Basedow, Denise Biellmann, Katja Flint, Evelyn Hamann, Willy Harlander, Gunther Philipp, Volker Prechtel, Otto W. Retzer, Ralf Wolter, Jacques Herlin, Beate Hasenau, Walter Kraus

Movie Overview:
Die neuesten, witzigsten Sounds und dümmsten Sprüche von Mike und Tommy strahlt die Radio-Station "Piratensender Powerplay" aus. Der völlig illegale Piratensender ist bei den Fans so beliebt, daß sich der Direktor des Staatsfunks die wenigen Haare rauft und mit der Polizei Jagd auf die Radiopiraten macht. Aber Mike und Tommy sind dank ihrer mobilen Radiofunkstation nicht so leicht zu schnappen und führen ihre Verfolger mit viel Witz an der Nase herum.

Die deutsche Kultkomödie Piratensender Powerplay mit Mike Krüger und Thomas Gottschalk in den Hauptrollen begeistert Jung und Alt mit flotten Gags und viel Musik. Dieser Film war der Auftakt zu der sehr erfolgreichen Komödienreihe mit den beiden "Supernasen" Mike Krüger und Thomas Gottschalk.



Collection Number:

Poltergeist

Location: Slot #

1982 *Horror* **Rated** *FSK-16* Run Time 1:50

2.35:1
Anamorphic

Studio: Metro-Goldwyn-Mayer
Director: Tobe Hooper
Actors:
Craig T. Nelson, Jobeth Williams, Beatrice Straight, Dominique Dunne, Oliver Robins, Heather O'Rourke, Michael McManus, Virginia Kiser, Marty Casella, Richard Lawson, Zelda Rubinstein, Lou Perry, Clair Leucart, James Karen, Dirk Blocker, Allan Graff, Joseph R. Walsh, Helen Baron, Noel Conlon, Robert Broyles, Sonny Landham, Bill Vail

Movie Overview:
Die Freelings - eine typisch amerikanische Mittelstandsfamilie - führen ein friedliches Familienleben. Doch dieses Idyll wird urplötzlich zerstört, als böse übernatürliche Kräfte in ihr Heim eindringen. Aus anfangs harmlosen Streichen wird tödlicher Ernst.

Kino-Magier STEVEN SPIELBERG produzierte mit atemberaubenden Spezial-Effekten einen alptraumhaften Horror-Thriller.



Collection Number:

Tanz der Teufel: Neue Version

Location: Slot #

1982 *Horror* **Rated** *FSK-16* Run Time 1:09

1.78:1 Anamorphic

Studio: Renaissance Pictures
Director: Sam Raimi
Actors:
Bruce Campbell, Ellen Sandweiss, Hal Delrich, Betsy Baker, Sarah York, Phil Gillis, Dorothy Tapert, Cheryl Guttridge, Barbara Carey, David Horton, Wendall Thomas, Don Long, Stu Smith, Kurt Rauf, Ted Raimi, Ivan Raimi, Bill Vincent, Mary Beth Tapert, Scott Spiegel, John Cameron, Joanne Kruse, Gwen Cochanski

Movie Overview:
Sam Raimi berühmtberüchtigtes Debüt ist mehrfach prämiert und eine Mischung aus Horror, Action und Humor. Tanz der Teufel (The Evil Dead) gilt heute als einer der besten Genrefilme aller Zeiten.

Ashley will mit seinen Freunden eigentlich nur Urlaub in einer kleinen Hütte mitten im tiefsten Wald machen. Doch als er zufällig im Keller der Hütte auf die Aufzeichnungen eines Wissenschaftlers und ein seltsames okkultes Buch, das Necronomicon, stößt, weckt er uralte böse Kräfte. Plötzlich wird der Urlaub zum gnadenlosen Höllentrip, denn alle dämonischen Mächte versammeln sich zu einem blutig-lustigen Schlachtfest...



Collection Number:

Cap und Capper

Location: Slot #

1981 *Animation* **Rated** *FSK-0* Run Time 1:19

1.33:1

Studio: Walt Disney Pictures
Director: Art Stevens
Actors:
Mickey Rooney, Kurt Russell, Pearl Bailey, Jack Albertson, Sandy Duncan, Jeanette Nolan, Pat Buttram, John Fiedler, John McIntire, Dick Bakalyan, Paul Winchell, Keith Mitchell, Corey Feldman, Squeeks, Thomas Danneberg, Randolf Kronberg, Beate Hasenau, Benno Hoffmann, Susanne Tremper, Brigitte Mira, Wolfgang Völz

Movie Overview:
Unbeschwert toben Cap, das verwaiste Fuchsjunge, und Capper, der aufgeweckte Hundewelpe, zusammen über Stock und Stein. Dabei lernen die beiden Halbstarken viele lustige Freunde kennen. Noch sind Cap und Capper die allerbesten Freunde – und ahnen nicht, dass sie sich eines Tages als Feinde gegenüberstehen werden ...

Capper wird als Jagdhund ausgebildet, und der übellaunige Jäger hat es ausgerechnet auf Cap abgesehen. Die alte Freundschaft der beiden wird auf eine schwere Bewährungsprobe gestellt, die die zwei in höchste Gefahr bringt. Eine atemberaubende Verfolgungsjagd nimmt ihren Lauf ...

Dieses liebevoll gezeichnete Disney Meisterwerk wurde vom Oscar®-prämierten Dschungelbuch-Regisseur Wolfgang Reitherman geschaffen. Ein Film, der jedem die Bedeutung von Freundschaft und Loyalität nahe

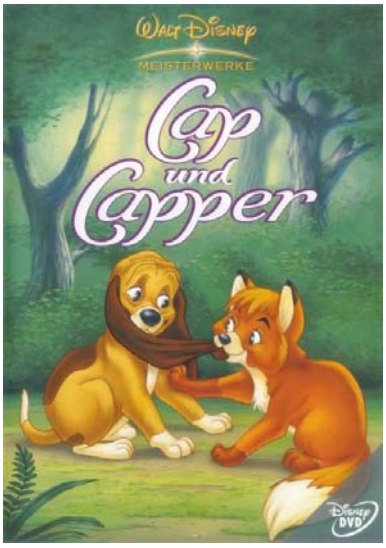

Collection Number:

Conan: Der Barbar

Location: Slot #

1981 *Action* **Rated** *FSK-16* Run Time 2:01

1.85:1 Anamorphic

Studio: Universal
Director: John Milius
Actors:
Arnold Schwarzenegger, James Earl Jones, Max Von Sydow, Sandahl Bergman, Ben Davidson, Cassandra Gaviola, Gerry Lopez, Mako, Valerie Quennessen, William Smith, Luis Barboo, Franco Columbu, Leslie Foldvary, Gary Herman, Erick Holmey, Akio Mitamura, Nadiuska, Jorge Sanz, Jack Taylor, Sven Ole Thorsen, Kiyoshi Yamazaki

Movie Overview:
Conan überlebt als einziger seiner Familie den grausamen Angriff einer feindlichen Horde auf sein Dorf. Mit anderen Kindern wird er verschleppt und muß jahrelang schwere Sklavenarbeit verrichten. Die harte Arbeit stählt seinen Körper und Conan wird zum unbesiegbaren Kämpfer in allen Schauturnieren. Nach seiner überraschenden Freilassung aus der Sklaverei, macht er sich auf den Weg, den Tod seiner Eltern zu rächen für den Thulsa Doom, Hohepriester und Anführer des Schlangenkults, verantwortlich ist und um das Geheimnis des Stahls zu lösen, das laut einer Prophezeihung höchste Kräfte verleiht. Unterwegs trifft er auf den Kämpfer Subotai und die schöne Diebin Valeria, die ihm fortan in allen Gefahren beistehen.



Collection Number:

Condorman

Location: Slot #

1981 *Action* **Rated** *U* Run Time 1:27

2.35:1

Studio: Walt Disney Productions
Director: Charles Jarrott
Actors:
Michael Crawford, Oliver Reed, Barbara Carrera, James Hampton, Jean-Pierre Kalfon, Dana Elcar, Vernon Dobtcheff, Robert Arden

Movie Overview:
A cartoonist adopts the identity of his own wing creation - Condorman - and, suddenly, his life explodes into high-flying adventure with more fantasy and excitement than all of his comic strips put together. The special effects soar in a series of hair-raising chases and madcap plot twists in this crazy comedy where Condorman lives.



Collection Number:

Der Hornochse und sein Zugpferd: Pierı

Location: Slot #

1981 *Komödie* **Rated** *FSK-12* Run Time 1:30

1.66:1
Anamorphic

Studio: Gaumont International
Director: Francis Veber
Actors:
Pierre Richard, Gérard Depardieu, Pedro Armendariz, Jr., Corynne Charbit, Maritza Olivares, André Valardy, Jorge Luke, Sergio Calderon, Michel Robin, Robert Dalban, Jacqueline Noëlle, Michel Fortin, Marjorie Godin, Jean-Louis Fortuit, Pulcher Castan

Movie Overview:
Monsieur Bens, Chef eines mächtigen Konzerns, ist ratlos. Seine stets ungeschickte und vom Pech verfolgte Tochter Marie wird in Mexiko vermisst. Jetzt kann nur noch jemand weiterhelfen, der genau so ein Tolpatsch ist wie sie und genau wie Marie vom Pech verfolgt ist: Der Buchhalter François Perrin. Empfindsam und bedauernswert zieht er alle Missgeschicke, die einem Menschen überhaupt nur widerfahren können, magisch an. Gemeinsam mit dem routinierten und entschlossenen Detektiv Campana, den Bens ihm zur Seite stellt geht es auf die spannende Suche nach Mexiko! Doch ehe dieses ungleiche Paar die zwanzigjährige Marie wiederfindet, passieren noch einige Missgeschicke ...



Collection Number:

Die Abenteuer von Indiana Jones: DVD

Location: Slot #

1981 *Abenteuer* **Rated** *FSK-16* Run Time 5:46

Studio:
Director:
Actors:

Movie Overview:
Das Set mit den vier DVDs beinhaltet die drei Filme

* Indiana Jones - Jäger des verlorenen Schatzes
* Indiana Jones und der Tempel des Todes
* Indiana Jones und der letzte Kreuzzug

und

* über drei Stunden Indiana Jones-Bonusmaterial

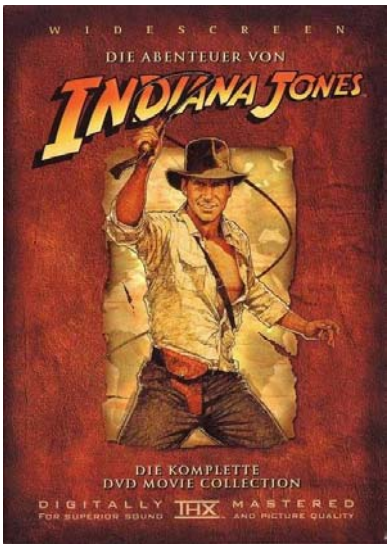

Collection Number:

Indiana Jones: Bonusmaterial

Location: Slot #

2003 *Dokumentation* **Rated** *NR* Run Time 3:08

1.33:1

Studio: Paramount Pictures
Director: Laurent Bouzereau
Actors:
George Lucas, Steven Spielberg, Lawrence Kasdan, Harrison Ford, Norman Reynolds, Deborah Nadoolman, Frank Marshall, Douglas Slocombe, Alfred Molina, Paul Freeman, Karen Allen, John Rhys-Davies, Robert Watts, Kathleen Kennedy, Michael Moore, Michael Kahn, Willard Huyck, Gloria Katz, Kate Capshaw, Anthony Powell, Ke Huy Quan, Roshan Seth

Collection Number:

Movie Overview:

Tauchen Sie ein in das absolute *Indiana Jones*™-Erlebnis - mit dieser einzigartigen Schatzkiste voller Bonusmaterial. Genießen Sie über drei Stunden einer völlig neuen Dokumentation, die exklusiv für diese DVD-Sammlung gedreht und von den gefeierten Regisseuren der Film-Serie, Steven Spielberg und George Lucas, beaufsichtigt wurde.

Diese Bonus-DVD enthält eine Fülle bisher unveröffentlichten Materials, das aus den Tiefen der Archive von George Lucas stammt und einen Einblick in die Magie des Filmemachens gibt. Schauen Sie hinter die Kulissen mit der umfassendsten „Making" of-Dokumentation, die jemals in Filmlänge über die *Indiana Jones*™-Trilogie produziert wurde. Folgen Sie Indys filmischen Abenteuern vom Konzept über die Produktion bis hin zum fertigen Film. Hören Sie die Statements von Filmemachern und Besetzung über die Herausforderung, an einem Film mitzuwirken, der die

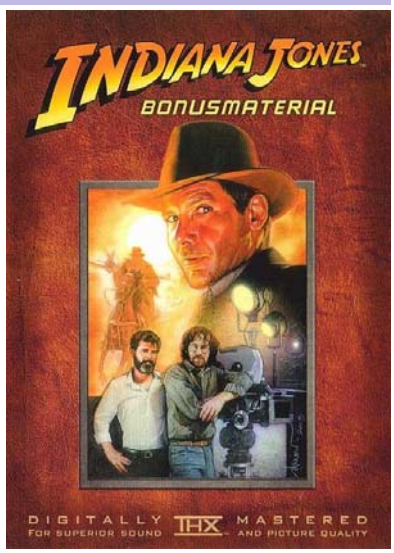

Indiana Jones und der letzte Kreuzzug

Location: Slot #

1989 *Abenteuer* **Rated** *FSK-12* Run Time 2:02

2.35:1
Anamorphic

Studio: Paramount Pictures
Director: Steven Spielberg
Actors:
Harrison Ford, Sean Connery, Denholm Elliott, Alison Doody, John Rhys-Davies, Julian Glover, River Phoenix, Michael Byrne, Kevork Malikyan, Robert Eddison, Richard Young, Alexei Sayle, Alex Hyde-White, Paul Maxwell, Mrs. Glover, Vernon Dobtcheff, J. J. Hardy, Bradley Gregg, Jeff O'Haco, Vince Deadrick, Marc Miles, Ted Grossman

Collection Number:

Movie Overview:

Erlebe wie witzig und aufregend es ist mit den beiden Jones in diesem neuen DVD-Abenteuer - Indiana Jones™ und der letzte Kreuzzug - in digitaler Einzelbildüberarbeitung und mit im THX überarbeiteten Dolby Digital Surround Sound. Der Prolog zeigt den jungen Indiana Jones™ (River Phoenix) in einem seiner ersten Abenteuer. Jahre später macht sich der erwachsene Indy (Harrison Ford) auf die lebensgefährliche Suche nach seinem mürrischen Vater, Professor Henry Jones (Sean Connery). Nazis sind dem Heiligen Gral auf der Spur und haben Indys Vater, einen führenden Experten auf dem Gebiet der Gral-Suche, gekidnappt. Folge Indy, wenn er durch die von Ratten verseuchten Katakomben Venedigs kriecht, zu Luft im Doppeldecker gegen die Nazis kämpft und der Feuerkraft eines unaufhaltsamen Panzers die Stirn bietet.

Erfahre die Macht des Heiligen Grals, Leben zu



Indiana Jones und der Tempel des Tode

Location: Slot #

1984 *Abenteuer* **Rated** *FSK-16* Run Time 1:54

2.35:1
Anamorphic

Studio: Paramount Pictures
Director: Steven Spielberg
Actors:
Harrison Ford, Kate Capshaw, Ke Huy Quan, Amrish Puri, Roshan Seth, Philip Stone, Roy Chiao, David Yip, Ric Young, Chua Kah Joo, Rex Ngui, Philip Tann, Dan Aykroyd, Akio Mitamura, Michael Yama, D. R. Nanayakkara, Dharmadasa Kuruppu, Stany De Silva, Ruby De Miel, D. M. Denawake, I. Serasinghe

Collection Number:

Movie Overview:

Indiana Jones™ düsterstes und spannendstes Abenteuer erscheint in nie da gewesener Qualität auf DVD - dank der digitalen Einzelbildauflösung und mit im THX überarbeiteten Dolby Digital Surround Sound. Folge dem legendären Helden von einem Abenteuer ins nächste, in *Indiana Jones und der Tempel des Todes*.™ Knapp seinem Widersacher in einem Shanghaier Nachtclub entkommen, findet sich Indy nach einer "Bootlandung" in der Wildnis Indiens wieder. Dort deckt er ein grausiges Verbrechen auf: Kinder aus einem abgelegenen Dorf werden versklavt, um in einer festungsähnlichen Mine zu schuften. Indy muss die Kinder retten und dagegen ankämpfen, nicht selbst vom bösen Thuggee-Kult versklavt zu werden. Bei diesem riskanten Rettungsversuch stehen Indy die halbe Portion Short Round (Ke Huy Quan) und eher unfreiwillig die Nachtclub-Sängerin Willie Scott (Kate Capshaw) zur Seite. Begleitet Indy, wie er bluthungrige Bösewichte überlistet, und "genießt" die spektakulärste

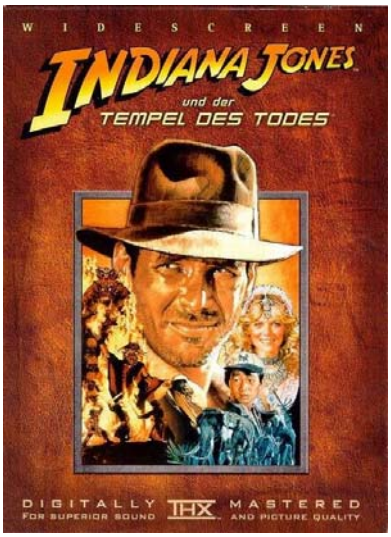

Indiana Jones: Jäger des verlorenen Sc

Location:

Slot #

1981 *Abenteuer* **Rated** *FSK-16* Run Time 1:51

2.35:1

Anamorphic

Studio: Paramount Pictures
Director: Steven Spielberg
Actors:
Harrison Ford, Karen Allen, Paul Freeman, Ronald Lacey, John Rhys-Davies, Denholm Elliott, Alfred Molina, Wolf Kahler, Anthony Higgins, Vic Tablian, Don Fellows, William Hootkins, Bill Reimbold, Fred Sorenson, Patrick Durkin, Matthew Scurfield, Malcom Weaver, Sonny Caldinez, Anthony Chinn, Pat Roach, Christopher Frederick, Tutte Lemkow

Collection Number:

Movie Overview:

Erlebe mit dem legendären Helden *Indiana Jones*™ (Harrison Ford) eines der größten Leinwandabenteuer aller Zeiten endlich auf DVD. *Indiana Jones „Jäger des verlorenen Schatzes™“* wurde akribisch restauriert, Bild für Bild überarbeitet und zeichnet sich durch den in THX überarbeiteten Dolby Digital Surround Sound aus. Begleitet von seiner unabhängigen und dickköpfigen Ex-Flamme Marion Reavenwood (Karen Allen) begibt sich der schlagfertige Archäologe auf die actionreiche Suche nach der geheimen Bundeslade. Um die Bundeslade vor den Nazis zu finden, muss sich Indy gegen Gift, Fallen, Schlangen und Verrat bewähren. Entdecke den dunkelsten Dschungel von Südamerika, die lebhaften Märkte von Kairo und die streng geheime U-Boot-Basis mit Indiana Jones als Deinem Führer durch Euer Abenteuer. Und werde letztendlich Zeuge der freigesetzten verheerenden Macht der Bundeslade. Natürlich ist Indy den Nazis auch hier einen Schritt voraus.

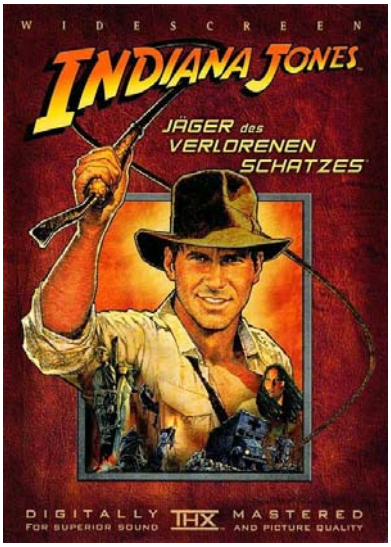

Die Klapperschlange

Location:

Slot #

1981 *Action* **Rated** *FSK-16* Run Time 1:35

2.20:1

Anamorphic

Studio: Constantin Film
Director: John Carpenter
Actors:
Kurt Russell, Lee Van Cleef, Ernest Borgnine, Donald Pleasence, Isaac Hayes, Season Hubley, Harry Dean Stanton, Adrienne Barbeau, Tom Atkins, Charles Cyphers, Joe Unger, Frank Doubleday, John Strobel, John Cothran Jr., Garrett Bergfeld, Richard Cosentino, Robert John Metcalf, Joel Bennett, Vic Bullock, Clem Fox, Tobar Mayo, Nancy Stephens

Collection Number:

Movie Overview:

New York im Jahr 1997. Reinzugehen ist verrückt, auszubrechen unmöglich

Ganz Manhattan ist ein Hochsicherheitsgefängnis in dem drei Millionen Mörder, Räuber, Vergewaltiger und gefährliche Durchgedrehte ohne Wärter eingesperrt sind. Es herrscht reine Anarchie und das Recht des Stärkeren. Mitten in dieses Chaos, in Mid Town Manhattan, stürzt Air Force One, die Maschine des Präsidenten. Jemand muss in diese Hölle rein ... und wieder raus ... um das Leben des Präsidenten zu retten. Die Wahl für dieses Wahnsinnsunternehmen fällt auf Snake Plissken, einen hochdekorierten Ex-Lieutenant, der wegen seiner Verbrechen im Zivilleben selbst zu einer lebenslangen Freiheitsstrafe verurteilt wurde. Bei Erfolg kann er seine Weste reinwaschen. Um sicherzustellen, dass Plissken seine Mission auch erfüllt, werden ihm kleine Sprengkörper implantiert. Snake hat weniger als 24 Stunden Zeit den

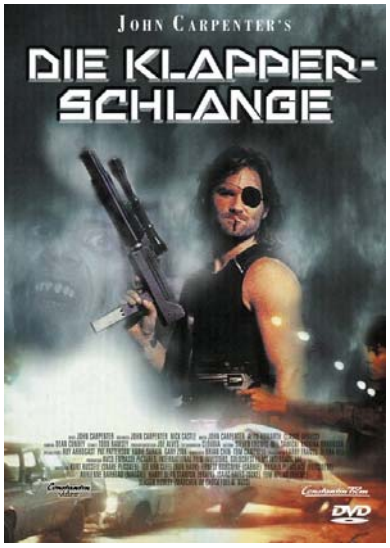

Magnum: Die komplette zweite Staffel

Location:

Slot #

1981 *Action* **Rated** *FSK-12* Run Time 16:58

1.33:1

Studio: Universal Television
Director: 1. Methoden wie im wild
Actors:
1. Methoden wie im wilden Westen, Tom Selleck, John Hillerman, Roger E. Mosley, Larry Manetti, James Whitmore, Jr., Seth Sakai, Marla Pennington, Jimmy Borges, Danny Kamekona, Sam Peters, Jr., Deborah L. Hedquist, Leeannah Roberts, Deborah Takushi, Francis Yoshida, Patrick Nakata, Roland Nip, Patrick Francis Bishop, Bob Apisa, Tom Selleck, John Hillerman

Collection Number:

Movie Overview:

Tom Selleck ist Magnum – charismatisch, knackig, cool! Auch in der zweiten Staffel serviert der erfolgreichste Detektiv von Hawaii zusammen mit seinen Freunden Higgins, T.C. und Rick einen spritzigen Krimi-Cocktail voller Hochspannung, schöner Frauen und schneller Wagen. Internationale Gaststars wie Mimi Rogers, Pat Morita und Jill St. John runden die Emmy-gekrönte Mixtur aus pulsierender Action und augenzwinkernder Comedy ab. Diese 6 DVDs enthalten erstmals die komplette zweite Staffel mit 22 Episoden der tropisch-heißen Kultserie um den schlagfertigsten und erotischsten Ferrari-Fahrer aller Zeiten…!

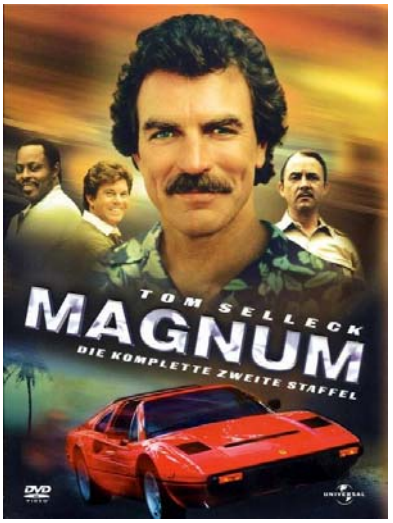

Die Muppet Show: Die komplette erste S

Location: Slot #

1981 *Komödie* **Rated** *FSK-0* Run Time 10:10

1.33:1

Studio: CBM Produktion
Director: 1. Juliet Prowse
Actors:
1. Juliet Prowse, Juliet Prowse, Frank Oz, Richard Hunt, Dave Goelz, Eren Ozker, John Lovelady, Jim Henson, Connie Stevens, Frank Oz, Jim Henson, Richard Hunt, Dave Goelz, Eren Ozker, John Lovelady, Joel Grey, Frank Oz, Richard Hunt, Dave Goelz, Eren Ozker

Movie Overview:

Applaus, Applaus, Applaus!
Endlich ist es soweit: Die legendäre, einzigartige Muppet Show von Jim Henson feiert ihre lang erwartete DVD-Premiere. Erleben Sie alle 24 Episoden der ersten Staffel zum ersten Mal in der deutschen Originalfassung auf DVD, mit witzigen, bislang noch nie gezeigten Extras!
Mit von der Partie sind der unvergleichliche Kermit, der Frosch, die glamouröse Miss Piggy, der zottelige Fozzi Bär, Gonzo, der Große und natürlich nicht zu vergessen das kauzige Kritikerpaar Waldorf und Statler, sowie alle anderen beliebten Figuren. Pflicht ist in jeder Folge natürlich auch immer der Stargast-Auftritt: In der ersten Staffel geben sich unter anderem Sir Peter Ustinov, Horror-Darsteller Vincent Price, das Model Twiggy, sowie Sängerin Mary Roos die Ehre. Also Vorhang auf für die fabelhafteste, sensationellste, einfach die super Muppet Show!



Collection Number:

Time Bandits

Location: Slot #

1981 *Komödie* **Rated** *FSK-6* Run Time 1:51

1.85:1
Anamorphic

Studio: HandMade Films
Director: Terry Gilliam
Actors:
John Cleese, Sean Connery, Shelley Duvall, Katherine Helmond, Ian Holm, Michael Palin, Ralph Richardson, Peter Vaughan, David Warner, David Rappaport, Kenny Baker, Malcolm Dixon, Mike Edmonds, Jack Purvis, Tiny Ross, Craig Warnock, David Daker, Sheila Fearn, Jim Broadbent, John Young, Myrtle Devenish, Brian Bowes

Movie Overview:

Der 11-jährige Kevin wird von einer Bande räuberischer Zwerge entführt. Mit Hilfe einer wundersamen Karte reisen sie durch Raum und Zeit und lassen alles mitgehen, was nicht niet- und nagelfest ist. Selbst Robin Hood und Napoleon sind nicht vor ihnen sicher. Doch Kevin muss bald feststellen, dass ihre verrückte Reise durch die Zeit eigentlich eine Flucht ist - denn hinter der wundersamen Karte sind auch einige finstere Kreaturen her...

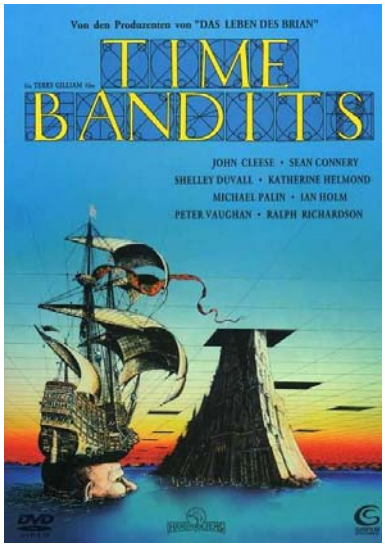

Collection Number:

Die Biene Maja »Season II: Episode 086·

Location: Slot #

1980 **Rated** *FSK-0* Run Time 2:25

1.33:1

Studio: ApolloMovie
Director:
Actors:

Movie Overview:

Episodeninhalte:

Season II – 086. Prinzessin Beatrice
Majas Freundin Beatrice soll zur Königin gekrönt werden. Zusammen mit Kassandra fliegt sie ins Schloss zu den Krönungsfeierlichkeiten. Während Beatrice Maja das Schloss zeigt, klagt sie über die Pflichten und das eintönige Leben einer Prinzessin. Maja schlägt ihr vor, doch einmal mit zur Klatschmohnwiese zu fliegen und obgleich sie das Schloss eigentlich nicht verlassen darf, fliegt sie mit. Als erstes macht Maja Beatrice mit Willie bekannt, der von der Prinzessin schwer beeindruckt ist. Beatrice lernt dann auch noch die anderen Wiesenbewohner kennen und sieht und hört eine Menge Dinge, die ihr bisher völlig unbekannt waren. Zum Beispiel hatte sie noch nie eine Küchenschabe, oder eine Pferdebremse gesehen. Beatrice würde so gern noch ein wenig bleiben, aber leider muss sie zu ihrer Krönung zurück



Collection Number:

The Blues Brothers

Location: Slot #

1980 *Komödie* **Rated** *FSK-12* Run Time 2:22

1.85:1 Anamorphic

Studio: Universal Pictures
Director: John Landis
Actors:
Tom Erhart, Gerald Walling, S.J., John Belushi, Walter Levine, Frank Oz, Dan Aykroyd, Kathleen Freeman, Cab Calloway, Alonzo Atkins, James Brown, Chaka Khan, James Cleveland's Southern California Community Choir, Armand Cerami, Steve Williams, Stephen Bishop, John Landis, Kristi Oleson, Gary McLarty, Carrie Fisher, Joe Cuttone, Shotgun Britton, John Candy

Collection Number:

Movie Overview:

Gleich nachdem Jake Blues (John Belushi) aus dem Gefängnis entlassen wird, besuchen er und sein Bruder Elwood (Dan Aykroyd) das Waisenhaus, in dem sie von Nonnen großgezogen wurden.

Sie erfahren, dass die Kirche ihre finanzielle Unterstützung zurückgezogen hat und das Waisenhaus an das Kultusministerium verkauft werden soll. Es gibt nur eine Chance, es zu erhalten: innerhalb von 11 Tagen muss die Grundsteuer bezahlt werden.

Die Brüder möchten helfen und beschließen das Geld aufzutreiben, indem sie ihre alte Blues Band wieder zusammenstellen und ein großes Konzert geben. Doch trotz ihrer 'göttlichen Mission' machen sie sich Feinde, wo auch immer sie hinkommen.

Mitreißende Showeinlagen der Topstars aus der Welt des Blues:



Car Napping - bestellt - geklaut - geliefe

Location: Slot #

1980 *Action* **Rated** *FSK-6* Run Time 1:26

1.78:1 Anamorphic

Studio: Terra Filmkunst
Director: Wigbert Wicker
Actors:
Bernd Stephan, Anny Duperey, Hans Beerhenke, Ivan Desny, Adrian Hoven, Götz Kauffmann, Dieter Augustin, Peter Kuhnert, Günter Tabor, Luigi Tortora, Alexis v. Hagemeister, Peter Schiff, Erich Will, Franz Marischka, Ossi Ragheb, Toni Netzle, Kurt Hartmann, Jo Friedrichs, Inge Ranft, Peter Doering, Josef Schwarz, Claude Legros

Collection Number:

Movie Overview:

Dies ist die Geschichte des tollsten und elegantesten Autoknackers auf dem Kontinent. Robert Mehring ist Designer, entwirft ein Traumauto und wird von seinem Auftraggeber reingelegt. Als ihm dann auch noch sein Porsche-Carrera gestohlen wird, geht Mehring unter die Autoknacker. Die Reichen in ganz Europa können jetzt um ihre Luxuskarossen zittern. In Paris räumt die Mehring-Bande ein ganzes Porsche-Lager aus, bei den Salzburger Festspielen schlagen sie ebenfalls ganz groß zu. Doch jetzt wollen auch noch andere mit absahnen und versuchen Mehring zu erpressen. Kann Mehring mit seiner Geliebten vor der Polizei fliehen und seine illegale zweite Idendität geheimhalten?

Mit 15 internationalen Stars und 116 Super-Autos gehört "Car Napping" zu den beliebtesten und erfolgreichsten Action-Komödien aus Deutschland.



Flash Gordon

Location: Slot #

1980 *Action* **Rated** *FSK-12* Run Time 1:47

2.35:1 Anamorphic

Studio: Universal Pictures
Director: Mike Hodges
Actors:
Sam J. Jones, Melody Anderson, Max Von Sydow, Topol, Ornella Muti, Timothy Dalton, Brian Blessed, Peter Wyngarde, Mariangela Melato, John Osborne, Richard O'Brien, John Hallam, Philip Stone, Suzanne Danielle, William Hootkins, Bobbie Brown, Ted Carroll, Adrienne Kronenberg, Stanley Lebor, John Morton, Burnell Tucker, Robbie Coltrane

Collection Number:

Movie Overview:

Ein schöner Morgen an der amerikanischen Ostküste. Aber... es scheint keine Sonne mehr! Seltsame Energien haben den Mond aus seiner Umlaufbahn gedrängt. Und in nur zehn Tagen wird er auf die Erde stürzen. Nur einer kann die Zerstörung verhindern: Footballspieler und Superman FLASH GORDON. Zusammen mit Dr. Zarkov und der bezaubernden Dale Arden fliegt er in einer Rakete zum Planeten Mongo. Dort lebt und herrscht der unbarmherzige Kaiser Ming, zusammen mit seiner lasziven Tochter Aura. Flash Gordon und seine Begleiter geraten in einen Strudel phantastischer Ereignisse...



The Fog - Nebel des Grauens: Special-U

Location: Slot #

1980 *Horror* **Rated** *FSK-16* Run Time 1:26

2.35:1

Anamorphic

Studio: AVCO Embassy Pictures
Director: John Carpenter
Actors:
Adrienne Barbeau, Jamie Lee Curtis, Janet Leigh, John Houseman, Tom Atkins, James Canning, Charles Cyphers, Nancy Loomis, Ty Mitchell, Hal Holbrook, John Goff, George "Buck" Flower, Regina Waldon, Jim Haynie, Darrow Igus, John Vic, Jay Jacobs, Fred Franklyn, Ric Moreno, Lee Sacks, Tommy Wallace, Bill Taylor

Movie Overview:
Ein alter Seebär erzählt eine gruselige Geschichte: Die Besatzung einer vor 100 Jahren vor der Küste des Fischerdorfes im dichten Nebel gesunkenen Schiffes werde wiederkommen und Rache nehmen. Während der Alte erzählt, gibt die Sprecherin der Radiostation im Leuchtturm durch, eine dichte Nebelbank treibe auf die Küste zu ...

John Carpenter inszenierte (Die Klapperschlange, Halloween, Dark Star) einen virtuosen Horrorfilm, dessen Wirkung durch die wild zerklüftete Küstenlandschaft, der packenden Musik und dem alles verhüllenden Nebel bezieht. Das Grauen ist unsichtbar, aber es kommt näher, und näher ..., es fordert seinen Blutzoll.

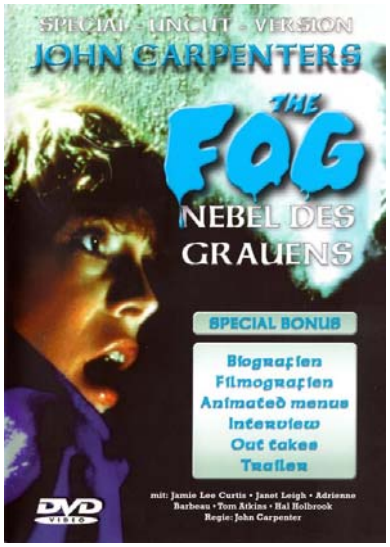

Collection Number:

Luzie, der Schrecken der Straße

Location: Slot #

1980 *Familie* **Rated** *FSK-0* Run Time 2:47

1.33:1

Studio: Filmové Studio Barrandc
Director: Jindrich Polák
Actors:
1. Luzie will nicht allein sein, Janeta Fuchsová, Dana Kolarová, Jaromír Hanzlik, Hana Maciuchová, Jirí Pleskot, Michael Hofbauer, Janeta Fuchsová, Dana Kolarová, Jaromír Hanzlik, Michael Hofbauer, Hana Maciuchová, Mahulena Bocanová, Janeta Fuchsová, Dana Kolarová, Jaromír Hanzlik, Michael Hofbauer, Mahulena Bocanová, Lukáš Blech

Movie Overview:
Dies ist die Geschichte von der sechsjährigen Luzie, die in den Ferien vor ihrem ersten Schultag eine Menge aufregender Dinge erlebt. Schuld daran sind zwei Knetmännchen, die etwas unfreiwillig in ihren Besitz kommen. Luzie ahnt zunächst noch nicht, für wie viel Spaß und Chaos ihren beiden neuen Freunde sorgen werden.

Weil sich Luzie Krause in den Ferien zu Hause langweilt, will sie sich dem älteren Nachbarsjungen Oswald und seiner Bande anschließen. Um aufgenommen zu werden, muss Luzie allerdings verschiedene Mutproben bestehen, unter anderem ein Päckchen Knete stehlen. Sie staunt nicht schlecht, als aus der Knetmasse eine große orangefarbene und eine kleine grüne Figur entstehen: Friedrich und Friedrich. Sie können ihre Form verändern, setzen die Wohnung unter Wasser und lassen es in der Küche schneien. Luzies Langeweile ist verflogen und ihre beiden

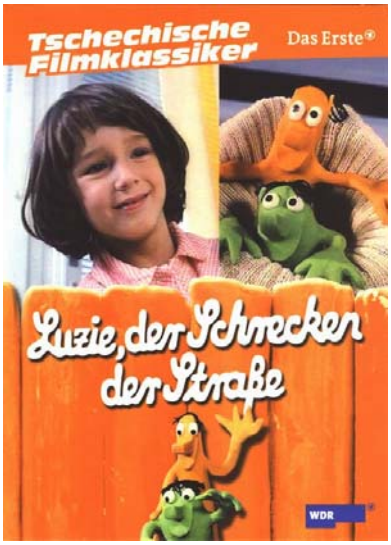

Collection Number:

Magnum: Die komplette erste Staffel

Location: Slot #

1980 *Action* **Rated** *FSK-12* Run Time 14:46

1.33:1

Studio: Universal Television
Director: 1. Wer braucht schon Sc
Actors:
1. Wer braucht schon Schnee auf Hawaii?, Tom Selleck, John Hillerman, Roger E. Mosley, Larry Manetti, Pamela Susan Shoop, W. K. Stratton, Allen Williams, Clyde Kusatsu, Robert Loggia, Fritz Weaver, Dorit Stevens, Yuliis Ruval, Jeff MacKay, Judge Reinhold, Murray Salem, Eugenia Wright, Mel Carter, Peter Kalua, Beau Vanden Ecker, Fuzzy Moody, Fred Ball

Movie Overview:
Aloha und willkommen auf Hawaii! Kommen Sie mit auf eine Spritztour im roten Ferrari, drehen Sie eine Runde im Helikopter und gehen Sie auf Ganovenjagd mit dem charismatischen Privatdetektiv Magnum (Tom Selleck)! In der actionreichen ersten Staffel einer der größten TV-Serien aller Zeitn gibt es natürlich auch ein Wiedersehen mit Higgins (John Hillerman), T. C. (Roger E. Mosley) und Rick (Larry Manetti).

01. Wer braucht schon Schnee auf Hawaii, Teil 1
02. Wer braucht schon Schnee auf Hawaii, Teil 2
03. Der Fluch des letzten Kaisers
04. Große und kleine Mädchen
05. Bombengrüße aus Ulster
06. Der gespielte Tod
07. Abrechnung mit der Vergangenheit
08. Auf den Hund gekommen
09. Im Kampf verschollen

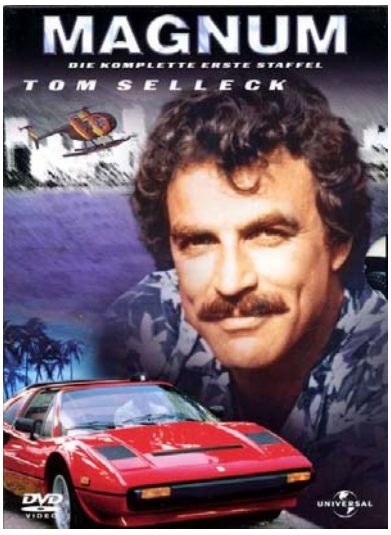

Collection Number:

Prom Night

Location: Slot #

1980 *Horror* **Rated** *FSK-16* Run Time 1:29

2.35:1 DOLBY DIGITAL

Studio: Best Entertainment
Director: Paul Lynch
Actors:
Leslie Nielsen, Jamie Lee Curtis, Casey Stevens, Anne-Marie Martin, Antoinette Bower, Michael Tough, Robert A. Silverman, Pita Oliver, David Mucci, Jeff Wincott, Mary Beth Rubens, George Touliatos, Melanie Morse MacQuarrie, David Gardner, Joy Thompson, Sheldon Rybowski, Rob Garrison, David Bolt, Beth Amos, Sonia Zimmer, Sylvia Martin, Liz Stalker-Mason

Movie Overview:
Vor 10 Jahren stirbt ein kleines Mädchen als sie mit Ihren Freundenin einem verlassenen Gebäude spielt. Die Freunde schwören in alle Ewigkeit über diesen Vorfall zu schweigen. Plötzlich beginnt in ihrer Abschlussballnacht ein grausames Morden...

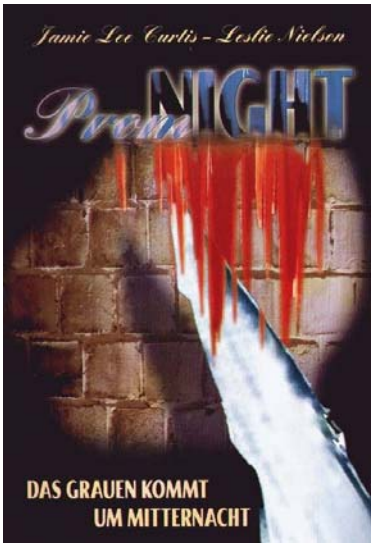

Collection Number:

Shining: Stanley Kubrick Collection

Location: Slot #

1980 *Horror* **Rated** *FSK-16* Run Time 1:55

1.33:1 DOLBY DIGITAL

Studio: Warner Bros. Pictures
Director: Stanley Kubrick
Actors:
Jack Nicholson, Shelley Duvall, Danny Lloyd, Scatman Crothers, Barry Nelson, Philip Stone, Joe Turkel, Anne Jackson, Tony Burton, Lia Beldam, Billie Gibson, Barry Dennen, David Baxt, Manning Redwood, Lisa Burns, Louise Burns, Robin Pappas, Alison Coleridge, Burnell Tucker, Jana Sheldon, Kate Phelps, Norman Gay

Movie Overview:
Welche Gestalt nimmt das größte vorstellbare Grauen an? Ist es ein gruseliges Alien? Ein Psychopath, der mit einem Knopfdruck den atomaren Holocaust auslöst? Oder erscheint es wie in Stanley Kubricks gespenstischem Meisterwerk als ein Mensch, der uns eigentlich lieben und beschützen sollte - als ein Mitglied der eigenen Familie?

Kubrick selbst hat an der Bearbeitung des Romans von Stephen King mitgearbeitet, und aus diesem Drehbuch schuf er mit starken Darstellern, unheimlichen Kulissen, traumhaften Fahraufnahmen und pausenlosen Schockeffekten einen makabren Meilenstein der Filmgeschichte. Die Rolle des Jack Torrance wurde zu Jack Nicholsons Markenzeichen ("Hiiiiiiier ist Jacky!").

Torrance übernimmt den Hausmeisterposten im eleganten, abgelegenen Overlook-Hotel, das den Winter über geschlossen hat. Dort wohnt er allein mit

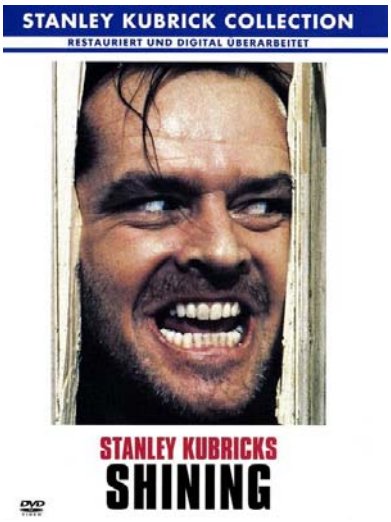

Collection Number:

Der Supercop

Location: Slot #

1980 *Komödie* **Rated** *FSK-6* Run Time 1:42

1.78:1 DOLBY DIGITAL
Anamorphic

Studio: Trans-Cinema TV
Director: Sergio Corbucci
Actors:
Terence Hill, Ernest Borgnine, Joanne Dru, Marc Lawrence, Julie Gordon, Lee Sandman, Sal Borgese, Woody Woodbury, Dow Stout, Herb Goldstein, Sergio Smacchi, Don Sebastian, Claudio Ruffini, Jack McDermott, Charles D. Thomas, Charles Buie, Bobby Gale, Ben Taylor, Florence McGee

Movie Overview:
Durch einen Zufall gerät der Streifenpolizist Dave Speed (Terence Hill) in den Wirkungskreis eines Nasa-Atombombentests.

Speed überlebt wie durch ein Wunder die extreme Strahlenbelastung und entdeckt an sich plötzlich übermenschliche Fähigkeiten, mit denen er der Unterwelt von L. A. das Fürchten lehrt: Er verfügt über eine Art Röntgenblick, ist unverwundbar, kann pfeilschnell laufen und sogar Pistolen- und Gewehrkugeln mit bloßen Händen fangen.

Doch auch der Supercop hat eine Archillesferse: Sobald er die Farbe rot sieht, versagen ihm alle Kräfte...



Collection Number:

Der kleine Dicke schlägt wieder zu: Eas

Location:

Slot #

1979 *Kampfkunst* **Rated** *FSK-16* Run Time 1:28

2.35:1

Anamorphic

DOLBY DIGITAL

Studio: First Films
Director: Joe Cheung
Actors:
Sammo Hung, Tung Wei, Huang Hsing-Hsiu, Kao Fei, Meng Hai, Chen Lung, Huan Ha

Movie Overview:

Auf die Dicke kommt es nicht an!

Alle nennen ihn nur "Kung Fu Ching", denn der lange Dürre (Tung Wei) ist besessen vom Kung Fu. Doch leider gibt es im Dorf die verfeindeten Kung Fu-Schulen zweier Brüder, und die sehen es gar nicht gerne, wenn der Junge Mitglied in beiden ist. Zum Glück trifft er auf "Fatty", den kleinen Dicken, der das alles nicht so ernst nimmt, Kung Fu mit einer guten Mahlzeit vergleicht und ihm die wichtigsten Tricks verrät, um den anfeindungen seiner sturen Lehrer bald einen unorthodoxen Kampfstil entgegensetzen zu können...



Collection Number:

Meteor

Location:

Slot #

1979 *Science-Fiction* **Rated** *FSK-12* Run Time 1:43

2.35:1

Anamorphic

DOLBY DIGITAL

Studio: Warner Bros. Pictures
Director: Ronald Neame
Actors:
Sean Connery, Natalie Wood, Karl Malden, Brian Keith, Martin Landau, Trevor Howard, Richard A. Dysart, Henry Fonda, Joseph Campanella, Bo Brundin, Katherine De Hetre, James G. Richardson, Roger Robinson, Michael Zaslow, John McKinney, John Findlater, Paul Tulley, Allen Williams, Bibi Besch, Gregory Gaye, Clyde Kusatsu, Burke Byrnes

Movie Overview:

Seit Urzeiten kreuzen Himmelskörper von zerstörerischem Ausmaß die Umlaufbahn der Erde. Als ein gigantischer Killermeteor auf die Erde zurast, kann nur noch eine atomare Geheimwaffe die totale Katastrophe aufhalten.

Ein außergewöhnlicher Thriller mit Sean Connery.

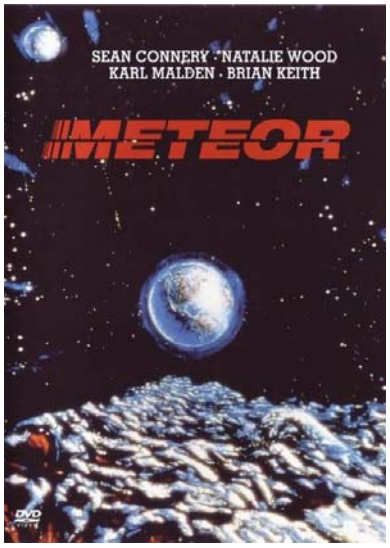

Collection Number:

Mork vom Ork: Season 2

Location:

Slot #

1979 *Komödie* **Rated** *FSK-12* Run Time 4:32

1.33:1

Studio: Paramount Home Entert
Director: 1. Mork in Wonderland
Actors:
1. Mork in Wonderland, Robin Williams, Pam Dawber, Tom Poston, Robert Donner, Ronnie Schell, Jeremy Krispien, Johnny Haymer, Ralph James, Robin Williams, Pam Dawber, Jay Thomas, Gina Hecht, Tom Poston, Ralph James, Robin Williams, Pam Dawber, Jay Thomas, Gina Hecht, Jim Staahl

Movie Overview:



Collection Number:

Hottest Nights

Location: Slot #

1978 *Musik* **Rated** *FSK-16* Run Time 0:53

Movie Overview:

Studio: Uncut DVD Co. Ltd
Director:
Actors:

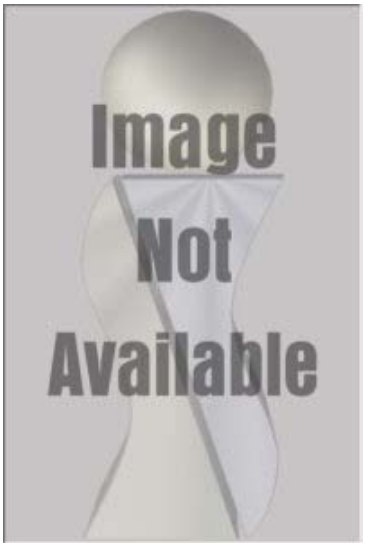

Collection Number:

Buck Rogers

Location: Slot #

1978 *TV* **Rated** *FSK-12* Run Time 1:25

1.33:1

Movie Overview:

Im Jahr 1987 startet Captain William "Buck" Rogers für die NASA ins Weltall. Doch anstatt seine Mission an Bord der Raumfähre Ranger 3 wie geplant durchzuführen, wird er in die eisigen Weiten des Alls geschleudert und schockgefroren. Erst 500 Jahre später taut Rogers wieder auf, als ihn das Flagschiff der Drakonianer aufliest und reanimiert. Doch bei seiner Rückkehr auf die Erde muss der verschollene Astronaut feststellen: Die Welt, die er einst kannte, existiert nach einem atomaren Weltkrieg nicht mehr. In ihren Ruinen ist eine futuristische und fremde Gesellschaft entstanden, die immer noch eines gebrauchen kann: draufgängerische Helden wie Rogers.

Der legendäre Kinofilm zur gleichnamigen Fernsehserie gilt als Klassiker der Science Fiction-Geschichte. Von 1979 bis 1981 begeisterte der Film und die Reihe von Glen A. Larson ("Knight Rider", "Kampfstern Galactica") eine Generation von Fans – und prägten mit poppigen

Studio: Universal
Director: Daniel Haller
Actors:
1. Zurück zu den Sternen Teil 1, Gil Gerard, Erin Gray, Tim O'Connor, Pamela Hensley, Henry Silva, Felix Silla, John O'Connell, Thomas Bellin, Buck Young, Mel Blanc

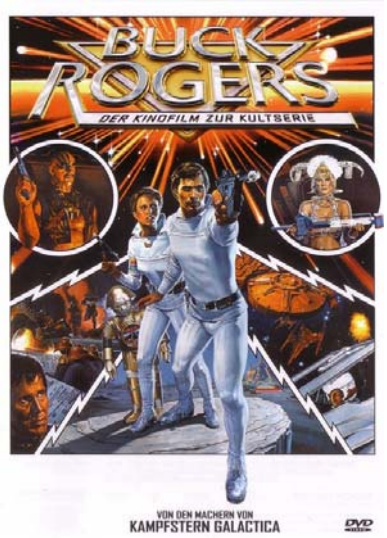

Collection Number:

Cheech & Chong - Viel Rauch um Nichts

Location: Slot #

1978 **Rated** *FSK-18/KJ* Run Time 2:49

2.35:1
Anamorphic

Movie Overview:

Viel Rauch um Nichts
Das Kifferkomödien-Original. Cheech und Chong in ihrem Leinwanddebüt: der wilde Wahnsinn, der das Lebensgefühl der frühen Siebziger prägte und dem musizierenden Kifferduo zu über zehn Millionen verkaufter Platten verhalf. Cheechs und Chongs marihuanaumnebelter Humor hält die beiden bei bester Laune und gipfelt im schrillen Finale im Roxy Theater in L.A.

Jetzt raucht überhaupt nichts mehr
Cheech und Chong, die beiden Stars der Kifferkomödie "Viel Rauch um nichts", zeigen sich von ihrer wildesten und verrücktesten Seite. Zwei ausgeflippte Typen mit urkomischen Angewohnheiten, die sie dahin brachten, wo sie heute sind: außer Landes. Für Fans von Cheech und Chong und solche, die es werden wollen, erfüllt sich mit diesem Film der ultimative "Tüten"-Traum

Studio: Paramount Pictures
Director:
Actors:



Collection Number:

Cheech & Chong - Jetzt raucht überhau

Location:

Slot #

1983 *Komödie* **Rated** *FSK-18/KJ* Run Time 1:27

1.77:1

Anamorphic

Studio: Paramount Pictures
Director: Thomas Chong
Actors:
Cheech Marin, Thomas Chong, Hans van in't Veld, Carol van Herwijen, Shireen Strooker, Susan Hahn, Arjan Ederveen, Kees Prins, Mariette Bout, Fabiola, Carla van Amstel, James M. McEwen, Linnea Quigley

Movie Overview:
Cheech und Chong, die beiden Stars der Kifferkomödie "Viel Rauch um Nichts", zeigen sich von ihrer wildesten und verrücktesten Seite. Zwei ausgeflippte Typen mit urkomischen Angewohnheiten, die sie dahin brachten, wo sie heute sind: außer Landes. Für Fans von Cheech und Chong und solche, die es werden wollen, erfüllt sich mit diesem Film der ultimative "Tüten"-Traum.



Collection Number:

Cheech & Chong's Viel Rauch um Nicht

Location:

Slot #

1978 *Komödie* **Rated** *FSK-18/KJ* Run Time 1:22

2.38:1

Anamorphic

Studio: Paramount Pictures
Director: Lou Adler
Actors:
Cheech Marin, Tommy Chong, Strother Martin, Edie Adams, Harold Fong, Richard Novo, Jane Moder, Pam Bille, Arthur Roberts, Marian Beeler, Donald Hotton, Jon Ian Jacobs, Christipher Joy, Ray Vitte, Michael Caldwell, Jose Pulido, Ruben Guevara, Miguel Murillo, Gary Mule Deer, Tom Skerritt, June Fairchild, Stacy Keach

Movie Overview:
Das Kifferkomödien-Original. Cheech und Chong in ihrem Leinwanddebüt: der wilde Wahnsinn, der das Lebensgefühl der frühen Siebziger prägte und dem musizierenden Kifferduo zu über zehn Millionen verkauften Platten verhalf. Cheechs und Chongs marihuana-umnebelter Humor hält die beiden bei bester Laune und gipfelt im schrillen Finale im Roxy Theater in L.A.



Collection Number:

Der Galgenstrick: Widescreen Collectio

Location:

Slot #

1978 *Western* **Rated** *FSK-12* Run Time 1:44

1.78:1

Anamorphic

Studio: Paramount Pictures
Director: Jack Nicholson
Actors:
Jack Nicholson, Mary Steenburgen, Christopher Lloyd, John Belushi, Veronica Cartwright, Richard Bradford, Jeff Morris, Danny DeVito, Tracey Walter, Gerald H. Reynolds, Luana Anders, George W. Smith, Lucy Lee Flippin, Ed Begley, Jr., Maureen Byrnes, B. J. Merholz, Britt Leach, Georgia Schmidt, Barbara Ann Walters, Anne Ramsey, Marsha Ferri, Lin Shaye

Movie Overview:
JACK NICHOLSON ist Henry Moon, ein drittklassiger Bandit, in dieser turbulenten Komödie, die 1860 im "Goldenen Westen" spielt. Moon wird in letzter Sekunde vor dem Galgen gerettet. Zu verdanken hat er dies einer reizenden jungen Frau, die sich bereit erklärt, ihn zu heiraten und die Verantwortung für ihn zu übernehmen. Mary Steenburgen spielt Julia Tate, eine vornehme und eigensinnige Südstaaten-Schönheit aus gutem Hause, die Moon nur aus einem einzigen Grund heiratet: Er soll ihr in der Goldmiene helfen, von der sie behauptet, dass sie auf ihrem Land liegt. Mary Steenburgen und John Belushi geben ihr Leinwand-Debüt in dieser amüsanten Western-Komödie.

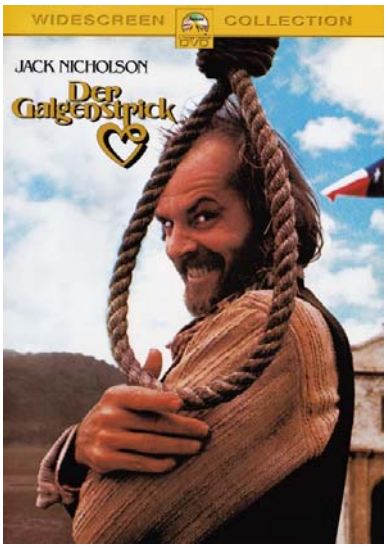

Collection Number:

Mork vom Ork: Season 1

Location: Slot #

1978 *Komödie* **Rated** *FSK-12* Run Time 4:40

1.33:1

Studio: Paramount Television
Director: 1. The Mork & Mindy Sp
Actors:
1. The Mork & Mindy Special, Robin Williams, Pam Dawber, Elizabeth Kerr, Conrad Janis, Jeffrey Jacquet, Geoffrey Lewis, Dick Yarmy, Michael Prince, Jeff Harlan, Woody Eney, Hank Jones, Leslie Vallen, Henry Winkler, Penny Marshall, Robin Williams, Pam Dawber, Elizabeth Kerr, Conrad Janis, Ralph James

Collection Number:

Movie Overview:

Mork ruft seinen Vorgesetzten auf dem Planeten Ork an, um ihm von der Erdbevölkerung Bericht zu erstatten. Mork ist strafversetzt worden und soll die "primitive Erdenzivilisation" erkunden. Er landet mit seinem eiförmigen Raumschiff auf dem Planeten Erde und lernt Mindy McConnell kennen. Sie hilft ihm das Erdenleben und die menschlichen Verhaltensweisen zu verstehen. Mork weiß zum Beispiel nicht, was Gefühle sind. Er kennt weder Liebe noch Hass. Mindy versucht, ihm die Bedeutung von Gefühlen verständlich zu machen und kommt selbst in Verlegenheit. Mindys Vater Frederick ist empört, dass ein durchgedrehter Typ bei seiner Tochter lebt. Frederick führt einen Musikladen, in welchem auch Mindy aushilft, neben ihrem Studium. Auch Mindys ausgelassene Großmutter Cora Hudson hilft mit. Mork und Mindy erleben so manch wunderliche Situation mit ihrer Familie. Mit einem kopfüber im Kleiderschrank schlafenden Robin Williams, der zudem noch mit seinen Fingern trinken



Pan Tau

Location: Slot #

1978 *TV* **Rated** *FSK-6* Run Time 16:30

1.33:1

Studio: WDR
Director: 1. Staffel
Actors:
1. Pan Tau tritt auf, Otto Simanek, Josef Filip, Slavka Budinová, Otto Simanek, Josef Filip, Jiri Sovák, Otto Simanek, Josef Filip, Václav Stekl, Otto Simanek, Josef Filip, Blanka Kratka, Otto Šimánek, Václav Stekl, Otto Simanek, Jaromir Kozak

Collection Number:

Movie Overview:

Pan Tau - der liebenswerte Herr mit dem eleganten Anzug, Nelke, Schirm und Melone ist stets zur Stelle, wenn Kinder ihn brauchen. Und das Beste ist: Er kann zaubern!

Dazu muss Pan Tau (Otto Šimánek) nur mit einer bestimmten Handbewegung an der Melone entlang streichen und schon passieren komische Dinge. Oder er verwandelt sich selbst in eine kleine Puppe, um von den Erwachsenen nicht entdeckt zu werden. Dabei kann Pan Tau in den ersten beiden Staffeln nicht sprechen. Er kommuniziert durch Pantomime und Gestik. Er ist der Freund der Kinder und sorgt mit seinen Zauberkünsten stets für Überraschungen!

In der ersten Staffel (Folge 1-13) erlebt Pan Tau viele spannende Abenteuer mit Claudia und ihrem Freund Emil, In der zweiten Staffel (Folge 14-26) landet er ganz zufällig bei Familie Urban und muss feststellen, dass er



Starsky & Hutch: Season Four

Location: Slot #

1978 *Action* **Rated** *FSK-12* Run Time 17:12

1.33:1

Studio: Spelling-Goldberg Produ
Director: 1. Discomania
Actors:
1. Discomania, David Soul, Paul Michael Glaser, Antonio Fargas, Bernie Hamilton, Pierrino Mascarino, Adrian Zmed, Bruce Scott, Susan Duvall, Amanda McBroom, Tom Tarpey, Deb-E Chaffin, Paula Sills, Michelle Turner, Bunny Summers, David Soul, Paul Michael Glaser, Antonio Fargas, Bernie Hamilton, Jack Ging, Suzanne Charney

Collection Number:

Movie Overview:

STARSKY & HUTCH, produziert von Aaron Spelling und Leonard Goldberg, zählt heute noch zu den besten Copshows der Fernsehgeschichte, und die letzte Staffel, ausgestrahlt in den Jahren 1978/1979, war ein würdiger Abschied. Die Hauptdarsteller David Soul (inzwischen mit flottem Seventies-Schnauzbart) und Paul Michael Glaser bewiesen mehr Schauspieltalent denn je zuvor, sei es in der dreiteiligen Episode, in der in vielen unerwarteten Wendungen ihre Freundschaft mit Huggy Bear auf dem Spiel steht, oder als unwiderstehliche Discotänzer, Hillbillies und Friseure. Neben den Publikumslieblingen Huggy und Captain Dobey geben sich zahlreiche prominente Gäste die Ehre, darunter Kim Cattrall (TV-Serie "Sex and the City") und Jeffrey Tambor in unvergesslichen Rollen. Mit ihren schillernden Charakteren, haarsträubenden Schießereien, unzähligen Gags und Verfolgungsjagden mit quietschenden Reifen bildet die vierte Staffel von STARSKY & HUTCH den krönenden Abschluss der

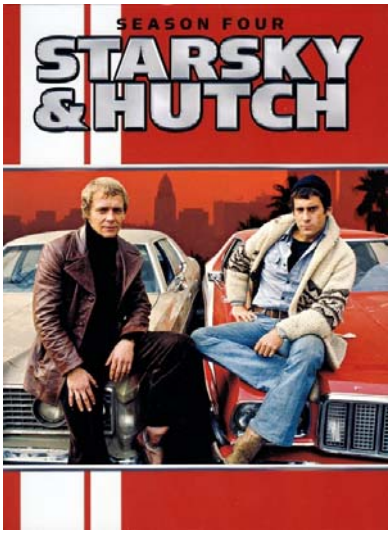

Die Wildgänse kommen: 2 DVD Special

Location: Slot #

1978 *Action* **Rated** *FSK-16* Run Time 2:09

1.85:1 Anamorphic

Studio: Richmond Film Producti
Director: Andrew V. McLaglen
Actors:
Richard Burton, Roger Moore, Richard Harris, Hardy Kruger, Stewart Granger, Winston Ntshona, John Kani, Jack Watson, Frank Finlay, Kenneth Griffith, Barry Foster, Ronald Fraser, Ian Yule, Patrick Allen, Rosalind Lloyd, David Ladd, Paul Spurrier, Jeff Corey, Brook Williams, Percy Herbert, Glyn Baker, Sydney Chama

Movie Overview:
Die Wildgänse, eine Truppe verwegener Abenteurer, die für Geld alles tut, übernimmt den hochbrisanten Auftrag, im kriegszerissenen Afrika einen Diplomaten aus den Händen von Rebellen zu befreien. Ein Auftrag, der für diese schlagkräftige, 50 Mann starke, Privatarmee zu einem explosiven Himmelfahrtskommando wird: Denn als sie in dunkler Nacht über dem Kampfgebiet abspringen, hat ihr Auftraggeber sie bereits abgeschrieben. Ihre Chancen, dieses Kommando lebend zu überstehen, stehen eins zu tausend.



Collection Number:

Elliot, das Schmunzelmonster

Location: Slot #

1977 *Animation* **Rated** *FSK-0* Run Time 1:46

1.66:1

Studio: Walt Disney Pictures
Director: Don Chaffey
Actors:
Helen Reddy, Jim Dale, Mickey Rooney, Red Buttons, Shelley Winters, Sean Marshall, Jane Kean, Jim Backus, Charles Tyner, Jeff Conaway, Gary Morgan, Cal Bartlett, Charlie Callas, Walter Barnes, Al Checco, Henry Slate, Jack Collins, Robert Easton, Roger Price, Robert Foulk, Ben Wrigley, Joe Ross

Movie Overview:
Das bezaubernde Disney-Meisterwerk „Elliot, das Schmunzelmonster“ ist ein magisches Abenteuer voller Freundschaft, Spaß und herzerwärmender Lieder, unter anderem mit dem 1977 für den Oscar® nominierten Song „Candle On The Water“. Großartige Schauspieler und eine brillante Mischung aus Realszenen und Zeichentrick machen diesen Film zu einem zeitlosen Klassiker, der die ganze Familie begeistern wird!

Er ist drachenstark, immer zu Späßen aufgelegt und kann sich unsichtbar machen. Welches Kind wünscht sich nicht einen Freund wie Elliot, das Schmunzelmonster?

In seiner Begleitung kann Pete eigentlich nichts passieren. Aber die Hilfe des Drachen hat der kleine Waisenjunge auch dringend nötig: Denn die gemeine Familie Googan, von deren Farm er weggelaufen ist, will ihn mit allen Mitteln wieder zurückholen. Auf seiner



Collection Number:

Jabberwocky

Location: Slot #

1977 *Komödie* **Rated** *FSK-16* Run Time 1:41

1.85:1 Anamorphic

Studio: Umbrella Entertainment
Director: Terry Gilliam
Actors:
Michael Palin, Harry H. Corbett, John Le Mesurier, Warren Mitchell, Max Wall, Rodney Bewes, John Bird, Bernard Bresslaw, Anthony Carrick, Peter Cellier, Deborah Fallender, Derek Francis, Terry Gilliam, Neil Innes, Terry Jones, Bryan Pringle, Frank Williams, Glenn Williams, Simon Williams, Annette Badland, Kenneth Colley, Brenda Cowling

Movie Overview:
Gar schreckliche Zeiten sind angebrochen im Königreich von Bruno dem Fragwürdigen! In der düstersten Stunde des finstersten Mittelalters (wer hatte eigentlich damals das Licht ausgeschaltet?) treibt der gefürchtete Drache Jabberwocky mit glühenden Augen und gierigen Klauen sein schauriges Unwesen! Welchem mutigen Ritter mag es gelingen, die Bestie zu besiegen und das Königreich zu retten? Wer wird die Hand der schönen Prinzessin gewinnen? Könnte es der Knappe Dennis (Michael Palin) sein, ein Tölpel und Narr, der stets eine Kartoffel dabei hat und in die fette Griselda verliebt ist?

Vermag er das Königreich zu retten? Oder wird er am Ende von Nachttöpfen heimgesucht und muss sich von aufgespießten Ratten ernähren? Unzählige Gags - ein echter Monty Python Klassiker!



Collection Number:

Star Wars: The Complete Saga: 9-Disc-S

Location:

Slot #

1977 *Science-Fiction* **Rated** *FSK-12* Run Time 13:26

2.35:1

Studio:
Director:
Actors:

Movie Overview:

Erlebe die unvergesslichen Momente und das legendäre Abenteuer von *STAR WARS* wie nie zuvor – so, wie es nur auf Blu-ray möglich ist! Zum ersten Mal vereint diese unglaubliche Sammlung alle sechs Episoden – in spektakulärer High-Definition-Bildqualität und mit galaktischem digitalen Klang! Mit über 40 Stunden spannendem Bonusmaterial – vieles davon exklusiv für diese Kollektion zusammengestellt – kannst du noch tiefer in das *STAR WARS*-Universum eintauchen und mehr als je zuvor entdecken. Lass dich begeistern von der Macht der *STAR WARS* Complete Saga auf Blu-ray!

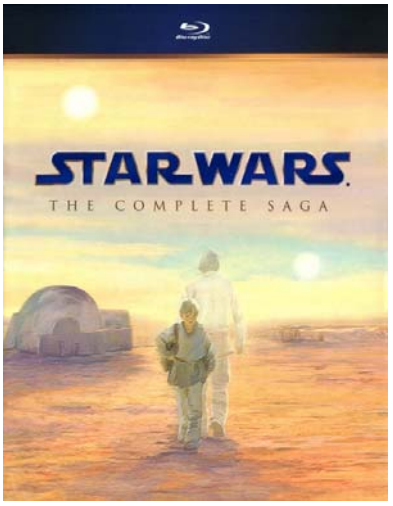

Collection Number:

Star Wars: Bonus Disc 1: Episode I-III

Location:

Slot #

2011 *Dokumentation* **Rated** *FSK-12* Run Time 5:02

2.35:1 DOLBY DIGITAL

Studio: Twentieth Century Fox
Director:
Actors:

Movie Overview:

• Kurzdokumentationen und Interviews mit Darstellern und Filmcrew
• Entfallene und erweiterte Szenen
• Interaktive Sammlungen
• Konzeptzeichnungen
• Rundgang durch die Lucasfilm-Archive
u.v.m.

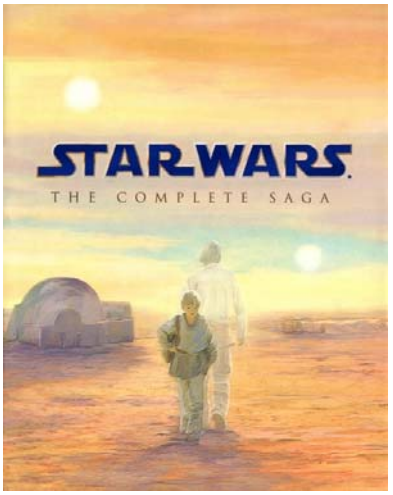

Collection Number:

Star Wars: Bonus Disc 2: Episode IV-VI

Location:

Slot #

2011 *Dokumentation* **Rated** *FSK-6* Run Time 4:33

2.35:1 DOLBY DIGITAL

Studio: Twentieth Century Fox
Director:
Actors:

Movie Overview:

• Kurzdokumentationen und Interviews mit Darstellern und Filmcrew
• Entfallene und erweiterte Szenen
• Interaktive Sammlungen
• Konzeptzeichnungen
• Rundgang durch die Lucasfilm-Archive
u.v.m.

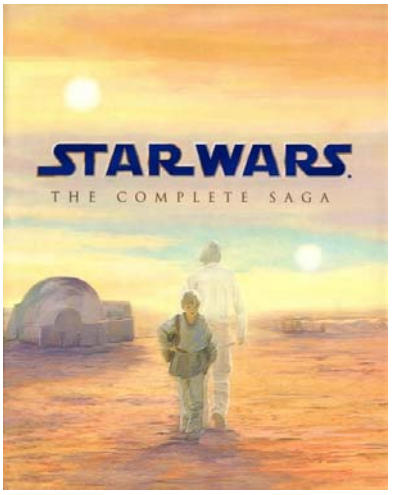

Collection Number:

Star Wars: Episode III: Die Rache der Si

Location: Slot #

2005 *Science-Fiction* **Rated** *FSK-12* Run Time 2:20

2.35:1

Studio: Twentieth Century Fox
Director: George Lucas
Actors:
Ewan McGregor, Natalie Portman, Hayden Christensen, Ian McDiarmid, Samuel L. Jackson, Jimmy Smits, Frank Oz, Anthony Daniels, Christopher Lee, Keisha Castle-Hughes, Silas Carson, Jay Laga'aia, Bruce Spence, Wayne Pygram, Temuera Morrison, David Bowers, Oliver Ford Davies, Ahmed Best, Rohan Nichol, Jeremy Bulloch, Amanda Lucas, Kenny Baker

Movie Overview:

Krieg! Die Republik zerfällt unter den Angriffen des unbarmherzigen Sith Lords, Count Dooku. Es gibt Helden auf beiden Seiten. Das Böse ist allgegenwärtig.

Mit einem überraschenden Schachzug gelang es dem teuflischen Droidenführer, General Grievous, in die Hauptstadt der Republik einzudringen und den Vorsitzenden des Galaktischen Senats, Kanzler Palpatine, zu entführen.

Als die Droiden-Armee der Separatisten versucht, mit ihrer wertvollen Geisel aus der belagerten Stadt zu fliehen, führen zwei Jedi-Ritter die verzweifelte Mission zur Rettung des gefangenen Kanzlers an....

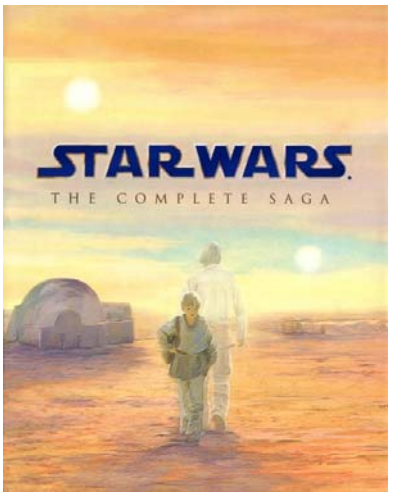

Collection Number:

Star Wars: Episode II: Angriff der Klonk

Location: Slot #

2002 *Science-Fiction* **Rated** *FSK-12* Run Time 2:22

2.35:1

Studio: Twentieth Century Fox
Director: George Lucas
Actors:
Ewan McGregor, Natalie Portman, Hayden Christensen, Christopher Lee, Samuel L. Jackson, Frank Oz, Ian McDiarmid, Pernilla August, Temuera Morrison, Jimmy Smits, Jack Thompson, Leeanna Walsman, Ahmed Best, Rose Byrne, Oliver Ford Davies, Ronald Falk, Jay Laga'aia, Andrew Secombe, Anthony Daniels, Silas Carson, Ayesha Dharker, Daniel Logan

Movie Overview:

Es herrscht Aufruhr im Galaktischen Senat. Mehrere tausend Sonnensysteme haben ihre Absicht erklärt, aus der Republik auszutreten.

Diese Separatisten, unter der Führung des mysteriösen Count Dooku, machen es der kleinen Gruppe von Jedi-Rittern schwer, Frieden und Ordnung in der Galaxis aufrecht zu erhalten.

Senatorin Amidala, ehemals Königin von Naboo, kehrt in den Galaktischen Senat zurück, um an einer Abstimmung teilzunehmen, die über die umstrittene Aufstellung einer ARMEE DER REPUBLIK zur Unterstützung der unterlegenen Jedi entscheiden soll ...

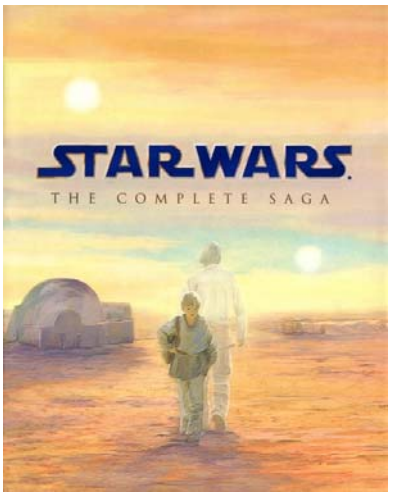

Collection Number:

Star Wars: Episode I: Die dunkle Bedrol

Location: Slot #

1999 *Science-Fiction* **Rated** *FSK-6* Run Time 2:16

2.35:1

Studio: Twentieth Century Fox
Director: George Lucas
Actors:
Liam Neeson, Ewan McGregor, Natalie Portman, Jake Lloyd, Ian McDiarmid, Pernilla August, Oliver Ford Davies, Hugh Quarshie, Ahmed Best, Anthony Daniels, Kenny Baker, Frank Oz, Terence Stamp, Brian Blessed, Andrew Secombe, Ray Park, Lewis Macleod, Warwick Davis, Steven Speirs, Silas Carson, Jerome Blake, Alan Ruscoe

Movie Overview:

Die galaktische Republik wird von Unruhen erschüttert. Die Besteuerung der Handelsrouten zu weit entfernten Sternen-Systemen ist der Auslöser.

In der Hoffnung, die Angelegenheit durch eine Blockade mit mächtigen Kampfschiffen zu beseitigen, hat die unersättliche Handelsföderation jeglichen Transport zu dem kleinen Planeten Naboo eingestellt.

Während der Kongreß der Republik endlose Debatten über diese beunruhigende Kette von Ereignissen führt, entsandte der Oberste Kanzler insgeheim zwei Jedi-Ritter, Wächter des Friedens und der Gerechtigkeit, um den Konflikt beizulegen...

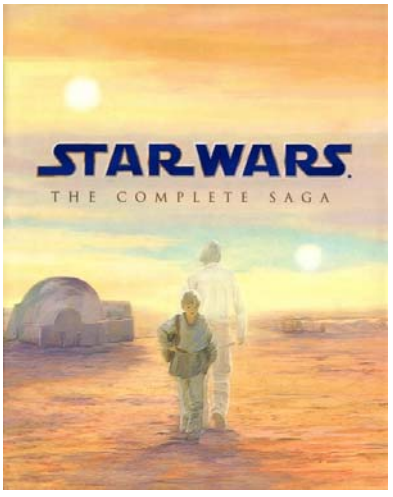

Collection Number:

Star Wars: Episode VI: Die Rückkehr de

Location: Slot #

1983 *Science-Fiction* **Rated** *FSK-12* Run Time 2:15

2.35:1

Studio: Twentieth Century Fox
Director: Richard Marquand
Actors:
Mark Hamill, Harrison Ford, Carrie Fisher, Billy Dee Williams, Anthony Daniels, Peter Mayhew, Sebastian Shaw, Ian McDiarmid, Frank Oz, James Earl Jones, David Prowse, Alec Guinness, Kenny Baker, Michael Pennington, Kenneth Colley, Michael Carter, Denis Lawson, Tim Rose, Dermot Crowley, Caroline Blakiston, Warwick Davis, Kenny Baker

Movie Overview:

Luke Skywalker ist auf seinen Heimatplaneten Tatooin zurückgekehrt, um seinen Freund Han Solo aus den Klauen des üblen Gangsters Jabba the Hutt zu befreien.

Luke ahnt nicht, dass das GALAKTISCHE IMPERIUM im Geheimen mit dem Bau einer neuen, bewaffneten Raumstation begonnen hat – tödlicher noch, als der gefürchtete erste Todesstern.

Mit dieser absoluten Waffe naht das sichere Ende für die kleine Schar von Rebellen und ihren Kampf, der Galaxis die Freiheit wiederzugeben....

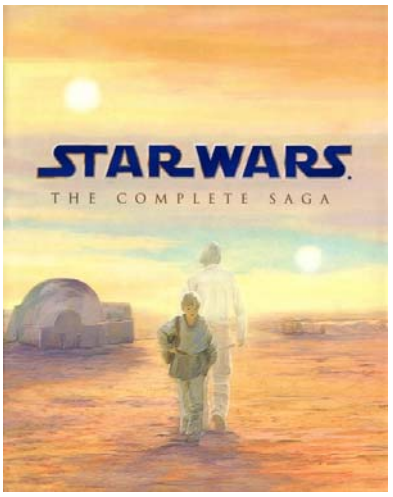

Collection Number:

Star Wars: Episode V: Das Imperium scl

Location: Slot #

1980 *Science-Fiction* **Rated** *FSK-12* Run Time 2:07

2.35:1

Studio: Twentieth Century Fox
Director: Irvin Kershner
Actors:
Mark Hamill, Harrison Ford, Carrie Fisher, Billy Dee Williams, Anthony Daniels, David Prowse, Peter Mayhew, Kenny Baker, Frank Oz, Alec Guinness, Jeremy Bulloch, John Hollis, Jack Purvis, Des Webb, Kathryn Mullen, Clive Revill, Kenneth Colley, Julian Glover, Michael Sheard, Michael Culver

Movie Overview:

Es ist eine dunkle Zeit für die Rebellion. Obwohl der Todesstern vernichtet worden ist, haben imperiale Streitkräfte die Rebellen aus ihrem versteckten Stützpunkt vertrieben und kreuz und quer durch die Galaxis verfolgt.

Nachdem sie der gefürchteten imperialen Sternenflotte entkommen ist, hat eine Gruppe Freiheitskämpfer unter der Führung von Luke Skywalker jedoch einen neuen, geheimen Stützpunkt in der abgelegenen Eiswüste von Hoth errichtet.

Doch der teuflische Darth Vader – nur von dem Gedanken besessen, den jungen Luke Skywalker aufzuspüren, - hat Tausende ferngesteuerte Raumsonden bis in die entlegensten Bereiche des Weltalls entsandt....

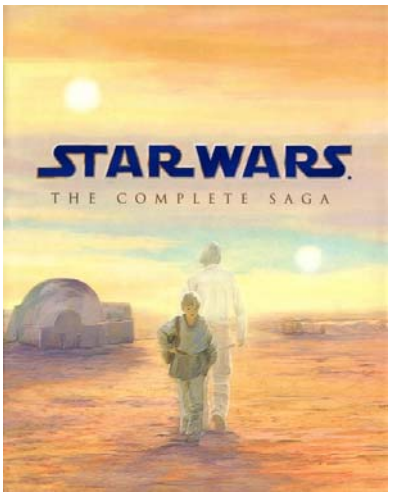

Collection Number:

Star Wars: Bonus Disc 3: Dokumentatio

Location: Slot #

1977 *Dokumentation* **Rated** *FSK-12* Run Time 7:04

2.35:1

Studio: Twentieth Century Fox
Director:
Actors:

Movie Overview:

DIE ENTSTEHUNG VON *STAR WARS / KRIEG DER STERNE* (1977 / ca. 49 Minuten)
C-3PO und R2-D2 erzählen in dieser faszinierenden Dokumentation über die Entstehung des ersten *Star Wars*-Films, der als *Krieg der Sterne* auf die deutschen Kinoleinwände kam. Zu sehen sind auch Interviews mit George Lucas und Auftritte von Mark Hamill, Harrison Ford und Carrie Fisher.

DIE SPEZIALEFFEKTE AUS *DAS IMPERIUM SCHLÄGT ZURÜCK* (1980 / ca. 48 Minuten)
Entdecke die Geheimnisse des Filmemachens in einer weit entfernten Galaxis. In dieser aufschlussreichen Dokumentation enthüllt Mark Hamill, wie die Spezialeffekte entstanden sind, die George Lucas' Visionen Wirklichkeit werden ließen.

DIE KREATUREN AUS *DIE RÜCKKEHR DER JEDI-RITTER* (1983 / ca. 48 Minuten)

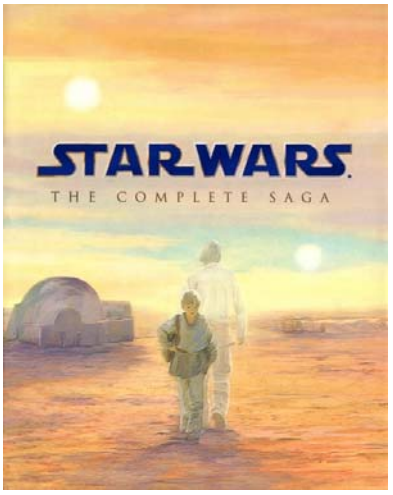

Collection Number:

Star Wars: Episode IV: Eine neue Hoffnu

Location: Slot #

1977 *Science-Fiction* **Rated** *FSK-6* Run Time 2:05

2.35:1

Studio: Twentieth Century Fox
Director: George Lucas
Actors:
Mark Hamill, Harrison Ford, Carrie Fisher, Peter Cushing, Alec Guinness, Anthony Daniels, Kenny Baker, Peter Mayhew, David Prowse, James Earl Jones, Phil Brown, Shelagh Fraser, Jack Purvis, Alex McCrindle, Eddie Byrne, Drewe Hemley, Dennis Lawson, Garrick Hagon, Jack Klaff, William Hootkins, Angus McInnis, Jeremy Sinden

Movie Overview:
Es herrscht Bürgerkrieg. Die Rebellen, deren Raumschiffe von einem geheimen Stützpunkt aus angreifen, haben ihren ersten Sieg gegen das böse galaktische Imperium errungen.

Während der Schlacht ist es Spionen der Rebellen gelungen, Geheimpläne über die absolute Waffe des Imperiums in ihren Besitz zu bringen, den TODESSTERN, eine bewaffnete Raumstation, deren Feuerkraft ausreicht, um einen ganzen Planeten zu vernichten.

Verfolgt von den finsteren Agenten des Imperiums, eilt Prinzessin Leia an Bord ihres Sternenschiffs in ihre Heimat, als Hüterin der erbeuteten Pläne, die ihr Volk retten und der Galaxis die Freiheit wiedergeben könnten....

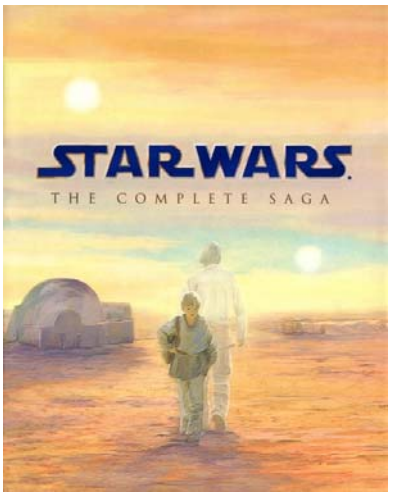

Collection Number:

Starsky & Hutch: Season Three

Location: Slot #

1977 *Action* **Rated** *FSK-12* Run Time 20:00

1.33:1

Studio: Spelling-Goldberg Produ
Director: 1. Murder on Voodoo Isl
Actors:
1. Murder on Voodoo Island - Part 1, David Soul, Paul Michael Glaser, Antonio Fargas, Bernie Hamilton, Samantha Eggar, Don Pedro Colley, Craig Stevens, Roscoe Lee Browne, Louis Nye, Dave Madden, Jinaki, Tommy Madden, Joan Collins, Paul Picerni, Anitra Ford, Patricia L. McGuire, Dana House, Lane Allan, Linda Thompson, David Moody, Debra Feuer

Movie Overview:
Die von Aaron Spelling und Leonhard Goldberg produzierte Erfolgsserie STARSKY & HUTCH mit Paul Michael Glaser und David Soul in den Hauptrollen gilt als Inbegriff der coolen Copshows der Seventies. Als Reaktion auf die Kritik an der für die damaligen Verhältnisse ungewohnten Brutalität der ersten beiden Staffeln konzentriert sich die dritte mehr auf die dramatischen Aspekte der einzelnen Folgen. So liegt der Schwerpunkt der Reihe aus den Jahren 1977-1978 auf gesellschaftskritischen Themen, wobei Verfolgungsjagden mit quietschenden Reifen, Schießereien und schillernde Charaktere wie der wortgewandte Huggy Bear (Antonio Fargas) oder der cholerische Captain Dobey (Bernie Hamilton) keineswegs zu kurz kommen. Renommierte Gaststars wie Danny DeVito, Melanie Griffith, Suzanne Somers, Joan Collins und Philip Michael Thomas (TV-Serie "Miami Vice") unterstützen Glaser und Soul, die bei einigen Episoden wieder selbst Regie führen. Dank des

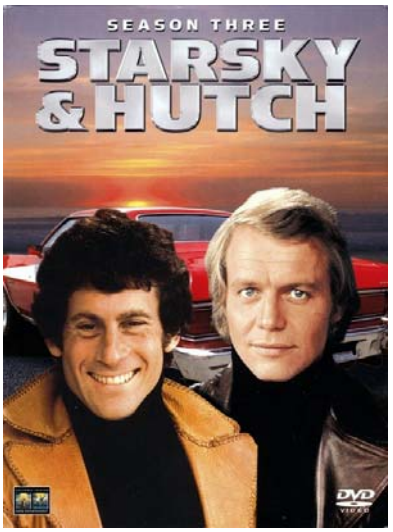

Collection Number:

Der Bluffer

Location: Slot #

1976 *Komödie* **Rated** *FSK-12* Run Time 1:44

1.66:1

Studio:
Director: Sergio Corbucci
Actors:
Anthony Quinn, Adriano Celentano, Capucine, Corinne Clery, Ugo Bologna, Sal Borgese, Mircha Carven, Mickey Knox, Helen Stirling, Attilio d'Ottesio, Saviana Scalfi, Renzo Ozzano, Leo Gavero, Renzo Marignano, Fortunato Arena, Pippo Tuminelli, Enrico Palombini, Virgilio Ponti, Lerro Rocco

Movie Overview:
Frankreich 1930 - die Zeit des Charleston. Der berühmt-berüchtigte Gauner BANG will aus dem Gefängnis ausbrechen. Sein schlau eingefädelter Fluchtplan wird ihm von seinem Freund und ebenso gewitzten Knastologen FELIX (Adriano Celentano) vereitelt. Kaum in Freiheit gerät FELIX an die verführerische CHARLOTTE (Corinne Cléry)... und es beginnt eine Serie irrer Abenteuer... wie die Befreiung von BANG. FELIX und BANG zusammen - dieses Duo ist unschlagbar! Wer ist der größere Bluffer...?



Collection Number:

Jim Knopf und Lukas der Lokomotivfüh

Location: Slot #

1976 *Familie* **Rated** *FSK-0* Run Time 1:56

1.33:1 DOLBY DIGITAL

Studio: Augsburger Puppenkiste
Director: Manfred Jenning
Actors:
Arno Bergler, Manfred Jenning, Gerhard Jentsch, Winfried Küppers, Hanns J. Marschall, Herbert Meyer, Rose Oehmichen, Walter Oehmichen, Christl Peschke, Margot Schellemann, Sepp Wäsche

Movie Overview:
Die Insel, auf der Lukas der Lokomotivführer mit seiner Lokomotive Emma lebt, heißt Lummerland, ist sehr klein, hat zwei Berge und liegt mitten im weiten, endlosen Ozean. Über das Land regiert König Alfons der Viertelvorzwölfte. Am liebsten telefoniert er mit seinen Untertanen. Das sind neben Lukas Herr Ärmel, der leidenschaftlich gerne fotografiert, und Frau Waas, die einen Kaufladen betreibt. Eines Tages bringt der Briefträger ein Paket mit einem Baby nach Lummerland: Jim Knopf.

1. Von Lummerland nach China:
Das Land, in dem Lukas, der Lokomotivführer mit seiner Lokomotive Emma lebt, heißt Lummerland, ist sehr klein und liegt mitten im weiten, endlosen Ozean. Über das Land regiert König Alfons der Viertelvorzwölfte. Am liebsten telefoniert er mit seien Untertanen. Das sind neben Lukas Herr Ärmel, der leidenschaftlich gerne fotografiert und Frau Waas, die

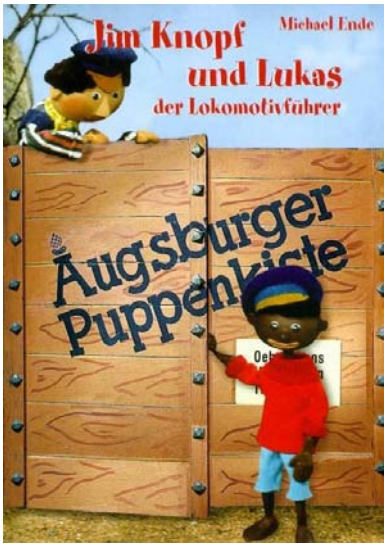

Collection Number:

Eine Leiche zum Dessert

Location: Slot #

1976 *Komödie* **Rated** *FSK-12* Run Time 1:31

1.85:1 Anamorphic DOLBY DIGITAL

Studio: Columbia Pictures
Director: Robert Moore
Actors:
Eileen Brennan, Truman Capote, James Coco, Peter Falk, Alec Guinness, Elsa Lanchester, David Niven, Peter Sellers, Maggie Smith, Nancy Walker, Estelle Winwood, James Cromwell, Richard Narita

Movie Overview:
Eine Einladung zum Dinner - und die Andeutung über einen kleinen Mord - damit will Lionel Twain, ein exzentrischer Millionär, fünf weltberühmte Detektive auf seinen einsamen, düsteren Landsitz in Nordkalifornien holen.

Alle kommen, und das fröhliche Mörderspiel beginnt. James Coco, Peter Falk, Elsa Lanchester, David Niven, Peter Sellers und Maggie Smith sind zum Dinner versammelt, als der heuchlerische Twain mitteilt, dass einer der Anwesenden um Mitternacht ermordet wird ... Alec Guinness spielt den blinden Butler. Die Türen sind verschlossen, die Fenster gesichert. Die Uhr schlägt zwölf und ...

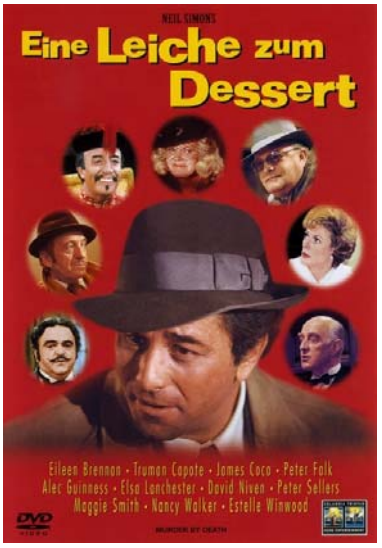

Collection Number:

Starsky & Hutch: Season Two

Location: Slot #

1976 *Action* **Rated** *FSK-12* Run Time 20:00

1.33:1 DOLBY DIGITAL

Studio: Spelling-Goldberg Produ
Director: 1. The Las Vegas Strang
Actors:
1. The Las Vegas Strangler, Part I, David Soul, Paul Michael Glaser, Antonio Fargas, Bernie Hamilton, Paul Burke, Frank Converse, Lynda Carter, Joan Blondell, George Tobias, Foster Brooks, Darrell Fetty, Roz Kelly, Victoria Ann Berry, Collette Bertrand, Jayne Kennedy, Stymie Beard, James Ray, Bob Bailey, George Dunn, Darwin Lamb

Movie Overview:
Die erste Staffel der beliebten Serie STARSKY & HUTCH, produziert von Aaron Spelling und Leonard Goldberg, mit Paul Michael Glaser und David Soul in den Hauptrollen, war ein absoluter Hit. In der zweiten Staffel sind ihr tomatenroter Gran Torino, ihr schlagfertiger Informant Huggy Bear (Antonio Fargas) und sogar Starskys unverkennbare Strickjacke auf dem besten Weg, Ikonen des Seventies-Chic zu werden. In jeder Folge wurde das Duo von renommierten Gaststars unterstützt, darunter "Wonder Woman" Lynda Carter, Jeff Goldblum, Carl Weathers, Edward James Olmos, Kristy McNichol und viele andere.
In der zweiten Staffel nahmen die beiden Serienstars erstmals selbst im Regiestuhl Platz. Die Drehbücher der Action-Serie waren inzwischen bewusst auf die einzigartige Chemie zwischen den Hauptdarstellern zugeschnitten. Dank zweiteiliger Episoden, exotischer Drehorte und eines neuen Titelsongs gilt die zweite Staffel als die beliebteste beim harten Kern der Fans,

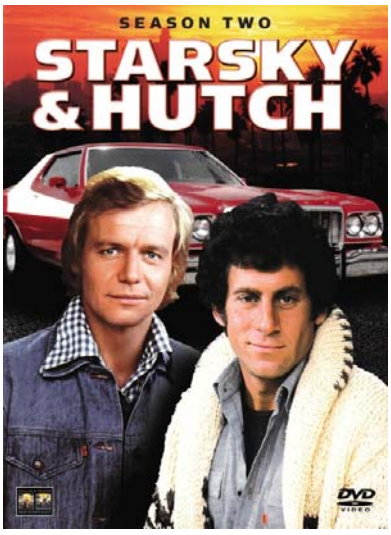

Collection Number:

Transamerika-Express

Location: Slot #

1976 *Komödie* **Rated** *FSK-12* Run Time 1:49

1.85:1 Anamorphic

DOLBY DIGITAL

Studio: Twentieth Century Fox
Director: Arthur Hiller
Actors:
Gene Wilder, Jill Clayburgh, Richard Pryor, Patrick McGoohan, Ned Beatty, Clifton James, Ray Walston, Stefan Gierasch, Len Birman, Valerie Curtin, Lucille Benson, Scatman Crothers, Richard Kiel, Fred Willard, Delos V. Smith, Matilda Calnan, Nick Stewart, Margarita Garcia, Jack Mather, Henry Beckman, Steve Weston

Movie Overview:
Als der Gartenbuchverleger George Cadwell (Gene Wilder) im Transamerika-Express zufällig Zeuge eines Mordes wird, entwickelt sich die ruhige Fahrt für ihn zum Höllentrip, denn plötzlich befindet er sich inmitten eines mörderischen Komplotts. Um das Reiseziel lebend zu erreichen, muss er sich einiges einfallen lassen. Unterstützt vom Gauner Muldoon (Richard Pryor) und der attraktiven Hilly (Jill Clayburgh), zeigt George, was wirklich in ihm steckt...

Ein irrer Mix aus gagreicher Action-Komödie und Katastrophenfilm - einsteigen und abfahren!



Collection Number:

Derrick: Collector's Box, Folge 1 - 15

Location: Slot #

1975 *Spannung/Thriller* **Rated** *FSK-16* Run Time 15:00

1.33:1

DOLBY DIGITAL

Studio: MORE
Director:
Actors:

Movie Overview:
Keine andere deutsche Fernsehserie hat eine derartig grosse Fangemeinde. Jung und Alt kennen und lieben den Oberinspektor und seinen Assistenten Harry Klein. Der Satz "Harry, hol schon mal den Wagen" wurde zwar in keiner der 281 Folgen jemals benutzt, ist aber trotzdem zum geflügelten Wort geworden. Die Krimiserie verkaufte sich in über 100 Länder und in vielen Ländern ist Horst Tappert alias "Derrick" der bekannteste Deutsche.

Episoden:
Disc 1:
01 Waldweg
02 Johanna
03 Stiftungsfest

Disc 2:
04 Mitternachtsbus
05 Tod am Bahngleis

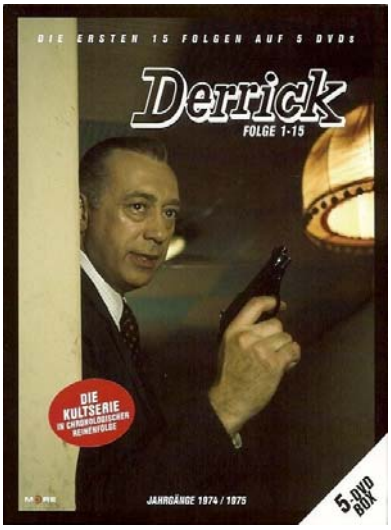

Collection Number:

The Rocky Horror Picture Show

Location: Slot #

1975 *Musical* **Rated** *FSK-12* Run Time 1:36

1.66:1 Anamorphic

DOLBY DIGITAL

Studio: Twentieth Century Fox
Director: Jim Sharman
Actors:
Tim Curry, Susan Sarandon, Barry Bostwick, Richard O'Brien, Patricia Quinn, Little Nell, Jonathan Adams, Peter Hinwood, Meatloaf, Charles Gray, Jeremy Newson, Hilary Labow, Perry Bedden, Christopher Biggins, Gaye Brown, Ishaq Bux, Stephen Calcutt, Hugh Cecil, Imogen Claire, Tony Cowan, Sadie Corre, Fran Fullenwider

Movie Overview:
"It was great when it all began..." **FEIERN SIE MIT UNS DEN 25. GEBURTSTAG DES WOHL SCHRILLSTEN FILM-SPEKTAKELS, DAS JE AUF EINER LEINWAND ZU SEHEN WAR.** The Rocky Horror Picture Show ist eine bizarre Comedy-Nightmare, die alles bisher Dagewesene verblassen lässt. Richard O'Briens skurrile Pop-Persiflage schubst Sie in die total verdrehte Welt der Horror-, Sci-Fi- und B-Movies. Mit Tim Curry (in seiner wohl schärfsten Rolle, als bestrapster Dr.Frank N. Furter), Barry Bostwick und Oscar®-Gewinnerin Susan Sarandon. Wagen Sie den Zeitsprung und singen Sie Meatloaf's "Hot Patootie" wieder... und wieder... und wieder... Wer diesen Film einmal gesehen hat, kommt nie wieder davon los!

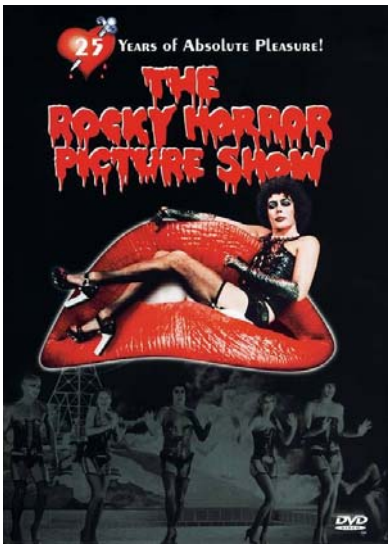

Collection Number:

Der Unverbesserliche: Belmondo Editio

Location: Slot #

1975 *Komödie* **Rated** *FSK-16* Run Time 1:35

1.66:1 Anamorphic

Studio: Cerito Films
Director: Philippe de Broca
Actors:
Jean-Paul Belmondo, Geneviève Bujold, Julien Guiomar, Charles Gérard, Daniel Ceccaldi, Capucine, Andréa Ferréol, Michel Beaune, Alberto Simono, Pascale Roberts, Maria Meriko, Dora Doll, Marc Dudicourt, Roger Riffard, Maurice Travail, Catherine Alric, Maurice Auzel, Madeleine Barbulée, Philippe Brizard, Véronique Dancier, Robert Dalban, Gérard Dournel

Movie Overview:
Victor Vautier ist einfach unverbesserlich: er ist immer in Bewegung, arbeitet an mehreren Coups und benutzt verschiedene Namen und Tarnungen. Er ist charmant und gleichzeitig frech. Unfähig, auch nur einen Satz von sich zu geben, dessen Inhalt nicht ausgeschmückt ist oder der kurzum eine Lüge darstellt. Sein Ziel ist es, soviel Geld zu verdienen, damit er eine Damm-Mauer bauen kann, die Mont-Saint-Michel beschützen soll.

Da tritt Charlotte, eine Bewährungshelferin, in sein Leben. Jung und sichtlich beeindruckt von ihm, erzählt sie ihm freimütig, dass ihre Eltern als Kuratoren im Senlus Museum arbeiten, über welchem sie auch wohnt. Das bringt Victor natürlich auf eine Idee. Zusammen mit 2 Kollegen will er ein unersetzliches El Greco Triptychon stehlen und dann vom Kultusministerium Geld dafür erpressen. Doch er hat nicht mit Charlottes Reaktion gerechnet, als sie von dem Plan erfährt ...

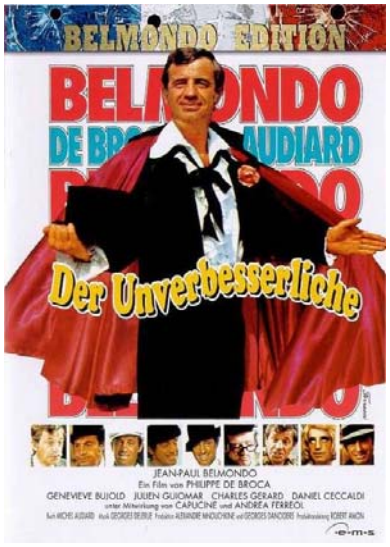

Collection Number:

Der große Blonde kehrt zurück

Location: Slot #

1974 *Komödie* **Rated** *FSK-12* Run Time 1:16

1.66:1 Anamorphic

Studio: Gaumont
Director: Yves Robert
Actors:
Pierre Richard, Jean Carmet, Jean Rochefort, Mireille Darc, Jean Bouise, Paul Le Person, Colette Castel, Henri Guybet, Hervé Sand, Jean Amos, Antoine Baud, André Bollet, Paul Bonifas, Michel Francini, Jacques Giraud, Louis Navarre, Jeannette Pico, Michel Duchaussoy, Yves Robert

Movie Overview:
Wieder gerät der vermeintliche Superagent "Der große Blonde mit dem schwarzen Schuh" zwischen die Fronten der rivalisierenden Geheimdienste:
Als ernsthafte Zweifel an der Identität des internationalen Superagenten - im wahren Leben der zerstreute Violinist François Perrin - aufkommen, beginnt ein turbulentes und gefährliches Verwirrspiel: Der hartnäckige und ehrgeizige Leutnant Cambrai wird beautragt, den mysteriösen Tod Milans aufzuklären und dafür ist ihm jedes Mittel recht. Cambrai verdächtigt prompt den gefährlichen Oberst Toulouse, den er zur Strecke bringen möchte, koste es was es wolle. Während dessen kehrt der vermeintliche Superagenten "Der große Blonde" mit seiner Angebeteten - der Agentin Christine - aus Rio zurück, was für Oberst Toulouse ein ernst zu nehmendes Problem darstellt: Toulouse kidnappt Christine und die Jagd beginnt von neuem...



Collection Number:

Auch die Engel essen Bohnen

Location: Slot #

1973 *Komödie* **Rated** *FSK-16* Run Time 1:59

1.78:1 Anamorphic

Studio: Tritone Cinematografica
Director: E. B. Clucher
Actors:
Giuliano Gemma, Bud Spencer, Robert Middleton, Bill Vanders, Riccardo Pizzuti, Lara Sender, Steffen Zacharias, Francy Fair, Claudio Ruffini, Georges Rigaud, Patrik Morin, Israel Victor, Gerard Landry, Fortunato Arena, Marcello Verziera, Enrico Chiappafreddo, Margherita Horowitz, Denise Bataille, Luigi Antonio Guerra

Movie Overview:
Chicago in den späten 20ern: Charlie, genannt der Dicke (Bud Spencer), verdient seinen Lebensunterhalt mit Catchen. Seine Kraft ist bekannt und gefürchtet. Er hat nur eine Schwäche:
Er hasst es zu verlieren. Deshalb durchkreuzt er auch die Pläne des New Yorker Mafia-Paten Don Angelo, der eine hohe Summe auf seine Niederlage gesetzt hat. Zusammen mit dem Tagträumer & Kleinganoven Sonny (Giuliano Gemma), muss er sich nun eine geeignete Antwort für den Paten überlegen. Kurzer Hand verdingen sich die beiden als Geldeintreiber, und vermiesen so der Mafia das Geschäft mit der Schutzgelderpressung. Leider geraten sie damit auch ins Visier der Polizei. Aber der Dicke wäre nicht der Dicke, wenn er nicht mit einigen gezielten Dampfhammerschlägen alle Probleme lösen könnte...



Collection Number:

Der Clou

Location: Slot #

1973 *Komödie* **Rated** *FSK-12* Run Time 2:04

1.85:1

Studio: Universal Pictures
Director: George Roy Hill
Actors:
Paul Newman, Robert Redford, Robert Shaw, Charles Durning, Ray Walston, Eileen Brennan, Harold Gould, John Heffernan, Dana Elcar, Jack Kehoe, Dimitra Arliss, Robert Earl Jones, James Sloyan, Charles Dierkop, Lee Paul

Movie Overview:
Ausgezeichnet mit sieben Oscars (darunter u.a. in der Kategorie 'Bester Film'), gilt 'Der Clou' als einer der beliebtesten und meistgefeierten Filme aller Zeiten. Die intelligente Komödie um einen Ganoven (Robert Redford) und einen ausgebufften Trickbetrüger (Paul Newman) spielt in den dreißiger Jahren. Gemeinsam rächen sich die beiden an einem skrupellosen Gangsterboss (Robert Shaw) für die Ermordung ihres Freundes. Mit einer handverlesenen Gruppe von kleinen Gaunern gelingt es ihnen, den Feind beim größten Bluff der Leinwandgeschichte gründlich auszunehmen. Der verblüffende Schluss hält eine ganz besondere Überraschung parat.



Collection Number:

Mein Name ist Nobody

Location: Slot #

1973 *Western* **Rated** *FSK-12* Run Time 1:52

2.35:1
Anamorphic

Studio: Tobis
Director: Tonino Valerii
Actors:
Terence Hill, Henry Fonda, Jean Martin, R.G. Armstrong, Karl Braun, Leo Gordon, Steve Kanaly, Geoffrey Lewis

Movie Overview:
Der Wilde Westen neigt sich dem Ende zu, und ein quirliger Jungspund, der sich Nobody nennt, eifert seinem großem Vorbild, dem berühmten Revolverhelden Jack Beauregard nach. Er treibt sein inzwischen müde gewordenes Idol zu einem ungleichen Duell mit der "Wilden Horde", einer Bande, die Angst und Schrecken verbreitet. Doch Beauregard kann stets mit dem Ideenreichtum seines Verehrers rechnen...

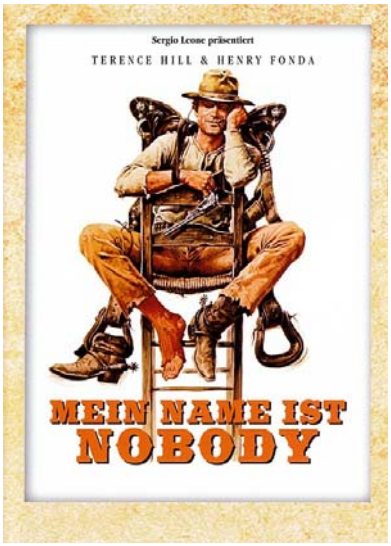

Collection Number:

Michel bringt die Welt in Ordnung

Location: Slot #

1973 *Abenteuer* **Rated** *FSK-6* Run Time 1:34

1.78:1
Anamorphic

Studio: UFA
Director: Olle Hellbom
Actors:
Jan Ohlsson, Lena Wisborg, Allan Edwall, Emy Storm, Bjoern Gustafsson, Maud Hansson, Carsta Loeck

Movie Overview:
Michel aus Lönneberga hält mit seinen Streichen ganz Lönneberga in Atem, egal ob das angemalte Gesicht der Schwester, betrunkene Tiere auf dem Hof oder die Behandlung von Zahnweh, er steckt überall dahinter.

Michel zeigt sich auch von seiner hilfsbereiten Seite, als er auf seine ganz eigene Art die Zahnschmerzen von Magd Lina behandeln möchte. Die zieht dagegen doch lieber den Dorfschmied vor. Neben seinen neuesten Streichen, deren Opfer seine Schwester, die Tiere des Hofes und sogar er selbst werden´, bekommt Michel diesmal jedoch sogar eine echte Verantwortung einem Ferkel gegenüber...



Collection Number:

Die drei Musketiere / Die vier Musketiere

Location:

Slot #

1973 *Abenteuer* **Rated** *FSK-12* Run Time 3:25

1.78:1
Anamorphic

Studio:
Director:
Actors:

Movie Overview:

'DIE DREI MUSKETIERE'
Paris im 17. Jahrhundert - hier herrschen Intrigen, Betrug und Verschwörung. Der Bauernsohn d'Artagnan geht nach Paris, um in der Leibgarde des Königs Luis XIII ein Musketier zu werden. Er begegnet den drei Musketieren Athos, Aramis und Porthos. Aus anfänglichem Misstrauen entwickelt sich bald eine echte Freundschaft. Als Kardinal Richelieu durch eine Intrige versucht, an die Macht zu kommen, dürfen sie keine Zeit verlieren. Das Schicksal von ganz Frankreich liegt in ihren Händen. Da heißt es: Alle für einen und einer für alle!

'DIE VIER MUSKETIERE DER KÖNIGIN'
Inzwischen ist d'Artagnan in den Reigen der Musketiere aufgenommen. Lady de Winter hat großes Interesse daran, dass Frankreichs König gestürzt wird und an dessen Stelle Kardinal Richelieu die Regierungsgeschäfte übernimmt. In diesem Fall würde

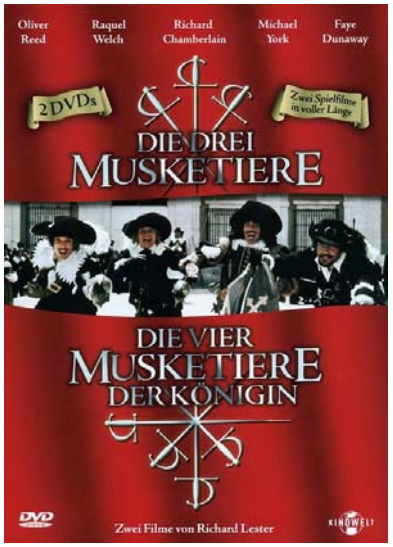

Collection Number:

Die vier Musketiere der Königin

Location:

Slot #

1974 *Abenteuer* **Rated** *FSK-12* Run Time 1:42

Chick Flick! 1.78:1 Anamorphic DOLBY DIGITAL

Studio: Warner Bros. Pictures
Director: Richard Lester
Actors:
Oliver Reed, Raquel Welch, Richard Chamberlain, Michael York, Frank Finlay, Christopher Lee, Geraldine Chaplin, Jean Pierre Cassel, Roy Kinnear, Michael Gothard, Nicole Calfan, Angel del Pozo, Eduardo Fajardo, Simon Ward, Faye Dunaway, Charlton Heston, Sybil Danning, Gitty Djamal, Jack Watson, Bob Todd, Tom Buchanan, Leon Greene

Movie Overview:

Inzwischen ist d'Artagnan in den Reigen der Musketiere aufgenommen. Lady de Winter hat großes Interesse daran, dass Frankreichs König gestürzt wird und an dessen Stelle Kardinal Richelieu die Regierungsgeschäfte übernimmt. In diesem Falle würde sie reichlich für ihre Dienste entlohnt werden. So zieht Lady de Winter im Hintergrund die Fäden im Machtkampf um den Thron. Zwar hat sie auch diesmal in den vier Musketieren Athos, Aramis, Portos und dem jungen d'Artagnan starke Gegner, doch ihr Plan ist finsterer und ihre Mittel gemeiner als je zuvor ...



Collection Number:

Die drei Musketiere

Location:

Slot #

1973 *Abenteuer* **Rated** *FSK-12* Run Time 1:43

1.78:1 DOLBY DIGITAL
Anamorphic

Studio: Warner Bros. Pictures
Director: Richard Lester
Actors:
Oliver Reed, Raquel Welch, Richard Chamberlain, Michael York, Frank Finlay, Christopher Lee, Geraldine Chaplin, Jean Pierre Cassel, Spike Milligan, Roy Kinnear, Georges Wilson, Simon Ward, Faye Dunaway, Charlton Heston, Joss Ackland, Nicole Calfan, Michael Gothard, Sybil Danning, Gitty Djamal, Angel del Pozo, Rodney Bewes, Frank Finlay

Movie Overview:

Paris im 17. Jahrhundert - hier herrschen Intrigen, Betrug und Verschwörung. Der Bauernsohn d'Artagnan geht nach Paris, um in der Leibgarde des Königs Luis XIII ein Musketier zu werden. Er begegnet den drei Musketieren Athos, Aramis und Porthos. Aus anfänglichem Misstrauen entwickelt sich bald eine echte Freundschaft. Als Kardinal Richelieu durch eine Intrige versucht, an die Macht zu kommen, dürfen sie keine Zeit verlieren. Das Schicksal von ganz Frankreich liegt in ihren Händen. Da heißt es: Alle für einen und einer für alle!

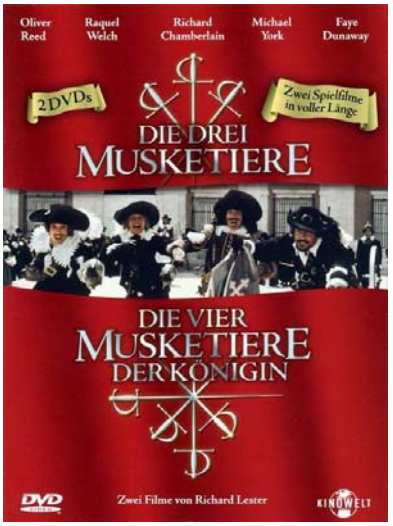

Collection Number:

Robin Hood: Sammler Edition

Location: Slot #

1973 *Animation* **Rated** *FSK-0* Run Time 1:20

1.78:1 Anamorphic

Studio: Walt Disney Pictures
Director: Wolfgang Reitherman
Actors:
Roger Miller, Peter Ustinov, Terry-Thomas, Brian Bedford, Monica Evans, Phil Harris, Andy Devine, Carole Shelley, Pat Buttram, George Lindsey, Ken Curtis, Candy Candido, John Fiedler, Dana Laurita, Barbara Luddy, J. Pat O'Malley, Richie Sanders, Billy Whitaker, Dora Whitaker, Reinhard Mey, Peter Ustinov

Movie Overview:
Der raffgierige Sir John unterdrückt alle Tiere im Sherwood Forest und klaut ihnen das letzte Goldstück aus der Tasche. Zum Glück gibt es Robin Hood und seine lustige Räuberbande, die den Kampf gegen Sir John aufnehmen. Mit vielen cleveren Tricks holen sie nach und nach die Beute zurück. Doch Sir John lässt sich dies nicht gefallen und heckt einen hinterhältigen Plan gegen Robin und seine Freunde aus. Wird es Robin Hood trotzdem gelingen, sich selbst und alle Bewohner im Sherwood Forest aus der Unterdrückung zu befreien?

Liebevoll digital restauriert und vollgepackt mit tollen Extras, wie einem bisher unveröffentlichten alternativen Ende, ist diese DVD ein begehrtes Sammlerstück und bietet tierischen Spaß für die ganze Familie!



Collection Number:

Zwei wie Pech und Schwefel

Location: Slot #

1973 *Komödie* **Rated** *FSK-12* Run Time 1:38

1.78:1 Anamorphic

Studio: Capital Films
Director: Marcello Fondato
Actors:
Terence Hill, Bud Spencer, John Sharp, Donald Pleasence, Patty Shepard, Manuel de Blas, Luis Barbero, Katy Shepard, Deogratias Huerta, Jose Panzio, Jose Santa Cruz, Rafael Albaicín, Roberto Alessandri, Giancarlo Bastianoni, Emilio Laguna, José Luis Lizalde, Inés Morales, Ada Pometti, José Yepes

Movie Overview:
Die Haudegen Ben (Bud Spencer) und Kid (Terence Hill) kommen bei einem Crash-Car-Rennen gleichzeitig durchs Ziel. In einem Wettessen mit Würstchen und Bier soll nun entschieden werden, wer den 1. Preis, einen Strandbuggy, erhält. Aber die skrupellosen Schläger des Möchtegern-Gangsters „Boss“ (John Sharp) verschrotten zuvor ihr geliebtes Vehikel. Doch Ben & Kid lassen sich nicht unterkriegen. Mit schlagkräftigen Argumenten treten sie der Bande entgegen. Sie wollen doch nur eins: einen Buggy, rot, mit einem gelben Häubchen!



Collection Number:

Brain Control (The Mind Snatcher)

Location: Slot #

1972 *Drama* **Rated** *FSK-16* Run Time 1:34

1.33:1

Studio: Best Entertainment
Director: Bernard Girard
Actors:
Christopher Walken, Ronny Cox, Joss Ackland, Marco St. John, Susan Travers, Ralph Meeker, Bette Henritze, Claus Nissen, Birthe Neumann

Movie Overview:
Basierend auf dem Broadway Spiel von Dennis Reardon ist "The Mind Snatcher" ein Drama über ein medizinisches Experiment des US - Militärs.
Das Experiment ist eine Gehirnoperation, die das Schmerzempfinden entfernt und es entweder durch ein Glücksgefühl oder mit Zufriedenheit ersetzt. Zuerst wird diese Operation nur an Krebspatienten versucht, aber schließlich erhalten die Ärzte die Erlaubnis, das Verfahren an einem gesunden Menschen zu prüfen...

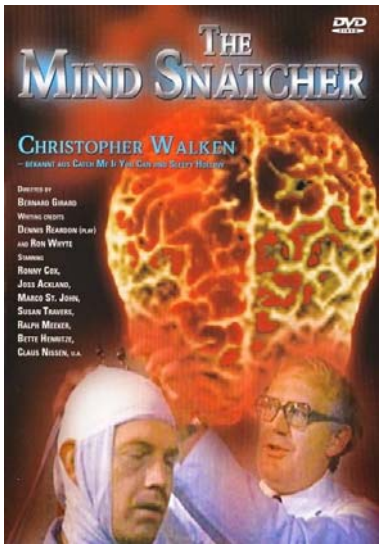

Collection Number:

Der große Blonde mit dem schwarzen S Location: Slot

1972 *Komödie* **Rated** *FSK-12* Run Time 1:26

1.66:1 Anamorphic

Studio: Gaumont
Director: Yves Robert
Actors:
Pierre Richard, Bernard Blier, Jean Rochefort, Mireille Darc, Colette Castel, Jean Obé, Robert Castel, Jean Saudray, Roger Caccia, Maurice Barrier, Robert Dalban, Arlette Balkis, Tania Balachova, Paul Le Person, Jean Carmet, Catherine Obé, Bernard Charlan, Stéphane Bouy, Jean-Michel Mole, Marcel Gassouk, Gérard Moisan, Bruno Oppe

Movie Overview:

François ist ein völlig zerstreuter, aber netter und charmanter Musiker, der keiner Fliege etwas zu Leide tut, sondern höchstens einmal seinen besten Freund mit dessen Frau betrügt. Dieses konfuse Unschuldslamm sucht sich der Geheimdienst-Chef Toulouse aus, um seinem Stellvertreter, dem allzu ehrgeizigen Milan, einen Streich zu spielen. Er lässt Milan weismachen, François sei ein äußerst verdächtiger und gefährlicher Agent. Nun tut Milan Alles um Francois zur Strecke zu bringen und dadurch seine Karriere zu krönen. Das Leben des ahnungslosen Musikers wird in ein fürchterliches Chaos verwandelt und seine Verwirrung steigert sich ins Grenzenlose, als Milan die schöne Christine als Lockvogel auf ihn ansetzt...



Collection Number:

Die 2: Folgen 01-03: Classic TV-Series C Location: Slot

1971 *Komödie* **Rated** *FSK-12* Run Time 2:29

1.33:1

Studio: Incorporated Television
Director: 1. Schwesterchens Mutt
Actors:
1. Schwesterchens Muttermal, Curtis, Moore, Laurence Naismith, Imogen Hassall, Alex Scott, Michael Godfrey, Bruno Barnabe, Neal Arden, John Acheson, Curtis, Moore, Susan George, Alfred Marks, Laurence Naismith, Harold Goldblatt, Michael McStay, Hugh Manning, Charles Houston, Balbina, Hugo De Vernier

Movie Overview:

(01) Schwesterchens Muttermal (Overture) ITC 1971

Richter Fulton jagt der Justiz entkommene Gesetzesbrecher. Seine Mitstreiter sind der sehr englische Lord Brett Sinclair und der typisch amerikanische Selfmade-Millionär Danny Wilde. Die beiden könnten gegensätzlicher nicht sein; sie müssen sich im wahrsten Sinn des Wortes erst zusammenraufen. Ihr erster Fall ist Robert Dupont, Chef eines Gangstersyndikats. Der Weg zu ihm führt „die Zwei“ über dessen Schwester – beziehungsweise deren Muttermal an delikater Stelle.

(02) Geschäfte mit Napoleon (The Gold Napoleon) ITC 1971

Danny Wilde verlässt in Nizza gerade ein Flugzeug, als ihm plötzlich Kugeln um die Ohren fliegen und die junge



Collection Number:

Die 2: Folgen 04-06: Classic TV-Series C Location: Slot

1971 *Komödie* **Rated** *FSK-12* Run Time 2:28

1.33:1

Studio: Incorporated Television
Director: 4. Das Geheimnis von G
Actors:
4. Das Geheimnis von Greensleeves, Curtis, Moore, Rosemary Nicols, Cy Grant, Andrew Keir, George Woodbridge, Tom Adams, Tommy Godfrey, Carmen Munroe, Arthur Brough, Clifton Jones, Robert Cawdron, Michael Martin, Curtis, Moore, Annette Andre, Laurence Naismith, Terence Alexander, Les Crawford, Melissa Stribling

Movie Overview:

(04) Das Geheimnis von Greensleeves (Greensleves) ITC 1971

Lord Sinclair stellt eines Tages zu seiner Überraschung fest, dass Greensleeves, ein Herrenhaus in seinem Besitz, ohne sein Wissen komplett renoviert wurde. In den letzten Jahren war es aber nur noch von einem alten Butler bewohnt worden – wer hat den Umbau also veranlasst? Sinclair und sein Freund und Partner Danny Wilde schleichen sich nun durch einen Hintereingang in das herrschaftliche Haus, um den Gaunereien, die dort offensichtlich vor sich gehen, auf die Spur zu kommen...

(05) Die tote Tänzerin (Powerswitch) ITC 1971

An der Riviera finden Sinclair und Wilde die Leiche von Julie Blake. Die Polizei glaubt an einen Unfall, doch „die

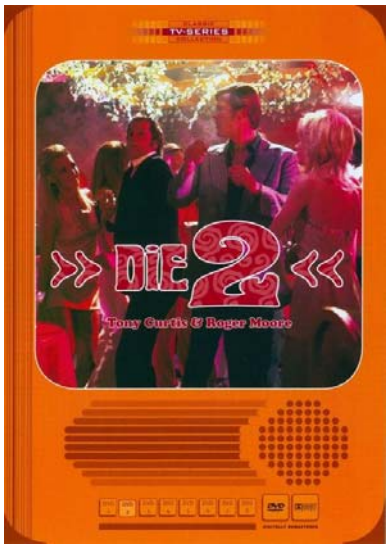

Collection Number:

Michel in der Suppenschüssel

Location: Slot #

1971 *Abenteuer* **Rated** *FSK-6* Run Time 1:32

1.78:1 Anamorphic

Studio: UFA
Director: Olle Hellbom
Actors:
Jan Ohlsson, Lena Wisborg, Allan Edwall, Emy Storm, Bjoern Gustafsson, Maud Hansson, Carsta Loeck, Mimi Pollak, Ellen Widmann, Gus Dahlstroem, Hannelore Schroth

Movie Overview:
Michel, der lebhafte Blondschopf, erfindet mehr Streiche, als das Jahr Tage hat. Er versetzt die Bewohner von Lönneberga, einschließlich seiner Eltern, immer wieder in neue Schrecken. So zum Beispiel, als er versucht, den Rest einer Fleischsuppe auszuschlürfen, und mit dem Kopf in der Schüssel stecken bleibt.

Michel ist ein fünfjähriger Lausbub, der stets zu neuen Streichen aufgelegt ist. Alle Strafen nützen da wenig, schnell ist die Tracht Prügel vergessen. Ob er nun nach dem Ausschlürfen der Fleischsuppe den Topf nicht mehr vom Kopf bekommt oder auf dem Marktplatz ein zügelloses Pferd bändigt, stets folgt ein weiteres Abenteuer. Als er auf einer Geburtstagsfeier nun auch noch Feuerwerkskörper entdeckt, naht das nächste Unheil...



Collection Number:

Vier Fäuste für ein Halleluja

Location: Slot #

1971 *Komödie* **Rated** *FSK-12* Run Time 1:53

2.35:1 Anamorphic

Studio: AVCO Embassy Pictures
Director: E. B. Clucher
Actors:
Terence Hill, Bud Spencer, Yanti Somer, Jessica Dublin, Enzo Tarascio, Pupo De Luca, Dana Ghia, Emilio Delle Piane, Enzo Fiermonte, Tony Norton, Franco Ressel, Riccardo Pizzuti, Benito Stefanelli, Fortunato Arena, Gerard Landry, Jean Louis, Gigi Bonos, Guildo De Marco, Adriano Micantoni, Gilberto Galimberti, Bruno Boschetti, Vittorio Fanfoni

Movie Overview:
Die ungleichen Brüder Bambi (Bud Spencer) und Trinity (Terence Hill) müssen ihrem Vater versprechen, gute Banditen zu werden, um die Familientradition zu bewahren.
Dieses Versprechen in die Tat umzusetzen, ist gar nicht so einfach, da beide ein gutes Herz haben.
Als angebliche Regierungsbeamte kommen sie dem Ganoven Parker in die Quere, mischen sich schlagkräftig in seine Geschäfte ein und verhelfen unfreiwillig der Gerechtigkeit zum Sieg.



Collection Number:

Aristocats: Special Edition

Location: Slot #

1970 *Animation* **Rated** *FSK-0* Run Time 1:15

1.75:1 Anamorphic

Studio: Walt Disney Pictures
Director: Wolfgang Reitherman
Actors:
Phil Harris, Eva Gabor, Sterling Holloway, Scatman Crothers, Paul Winchell, Lord Tim Hudson, Vito Scotti, Thurl Ravenscroft, Dean Clark, Liz English, Gary Dubin, Nancy Kulp, Pat Buttram, George Lindsey, Monica Evans, Carole Shelley, Charles Lane, Hermione Baddeley, Roddy Maude-Roxby, Bill Thompson, Edgar Ott

Movie Overview:
Der unwiderstehliche Disney-Klassiker *Aristocats* wurde in einer spektakulären Sonderedition vollständig digital überarbeitet.

Im Herzen von Paris vererbt eine gutherzige und exzentrische Millionärin ihren gesamten Besitz ihrer High-Scociety-Katze Duchess und deren drei Kätzchen. Spaß und Abenteuer beginnen, als der habgierige, unbeholfene Butler die Katzen verschwinden lässt.

Jetzt liegt es am raubeinigen Straßenkater Thomas O'Malley und seinen swingenden Jazz-Katzen, die Katzen zurückzubringen. Mit seinen unwiderstehlichen Extras, inklusive einem virtuellen Katzenspiel, einem herzerwärmenden Song und vielem mehr, ist *Aristocats* ein Erlebnis für die ganze Familie.

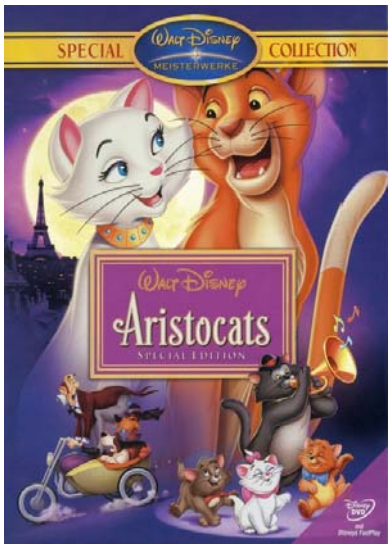

Collection Number:

Ein Fressen für die Geier

Location: Slot #

1970 *Western* **Rated** *FSK-16* Run Time 1:49

2.35:1 Anamorphic

DOLBY DIGITAL

Studio: Universal Pictures
Director: Don Siegel
Actors:
Shirley MacLaine, Clint Eastwood, Manolo Fabregas, Alberto Morin, Armando Silvestre, John Kelly, Enrique Lucero, David Estuardo, Ada Carrasco, Poncho Cordoba, Jose Chavez, Pedro Galvan, Jose Angel Espinosa, Aurora Muños, Xavier Marc, Hortensia Santovena, Rosa Furman, Jose Torvay, Margarito Luna, Javier Masse

Movie Overview:
DER GEFÄHRLICHSTE MANN DER WELT - BEWAFFNET MIT ZWEI SCHIESSEISEN UND EINER HANDVOLL DYNAMIT, LEGT ER SICH MIT EINER GANZEN ARMEE AN.

In diesem anarchischen, unkonventionellen Action-Western im Mexiko des 19. Jahrhunderts rettet ein amerikanischer Söldner (Clint Eastwood) eine scheinheilige Nonne (Shirley MacLaine) vor einer Vergewaltigung. Die zufällige Begegnung erweist sich für ihn als Glücksfall, da die Nonne gut über die Offiziere der Garnison Bescheid weiß, in die er eindringen will. Bald stellt er fest, dass die vermeintliche Ordensschwester gar keine Nonne ist - während Festungsmauern der Garnison in die Luft fliegen, bahnt sich eine ebenso explosive Romanze an.

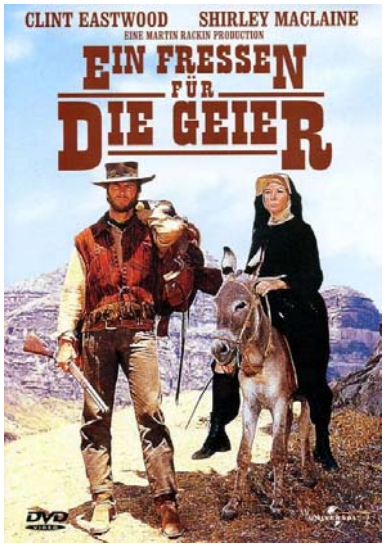

Collection Number:

Die rechte und die linke Hand des Teufe

Location: Slot #

1970 *Komödie* **Rated** *FSK-16* Run Time 1:49

2.35:1 Anamorphic

DOLBY DIGITAL

Studio: West Film
Director: E. B. Clucher
Actors:
Terence Hill, Bud Spencer, Steffen Zacharias, Dan Sturkie, Gisela Hahjn, Elena Pedemonte, Farley Granger, Fortunato Arena, Dominic Barto, Tony Norton

Movie Overview:
Der "müde Joe" entdeckt in einer Kleinstadt seinen Bruder, der mittlerweile zum Sheriff aufgestiegen ist. Den Job als Gesetzeshüter hat er sich allerdings erschlichen und ist dementsprechend wenig erfreut über den Besuch. Im weiteren Verlauf der Handlung bringen wechselnde Fronten beim Abstecken der Grenzen zwischen Recht und Unrecht die Familienbande komplett durcheinander. Am Ende ziehen die ungleichen Brüder aber wieder an einem Strang ...

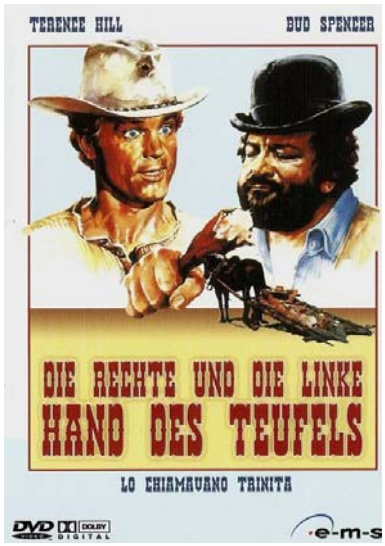

Collection Number:

Auch ein Sheriff braucht mal Hilfe

Location: Slot #

1969 *Western* **Rated** *FSK-12* Run Time 1:29

1.85:1 Anamorphic

DOLBY DIGITAL

Studio: United Artists
Director: Burt Kennedy
Actors:
James Garner, Joan Hackett, Walter Brennan, Harry Morgan, Jack Elam, Henry Jones, Bruce Dern, Willis Bouchey, Gene Evans, Walter Burke, Dick Peabody, Chubby Johnson, Kathleen Freeman, Dick Haynes, John Daheim, Richard Hoyt, Marilyn Jones, John Milford, Gayle Rogers

Movie Overview:
Gewappnet mit schrägem Humor und schneller Revolverhand, kämpft James Garner ("Maverick", "My Fellow Americans") in dieser ausgelassenen und respektlosen Westernkomödie für Gerechtigkeit, Frieden - und Spaß! Mit Joan Hackett, Walter Brennan, Harry Morgan und Jack Elam in weiteren Hauptrollen verbreitet "Auch ein Sheriff braucht mal Hilfe" pures Vergnügen vom ersten bis zum letzten Schuss!

Auf dem Weg nach Australien bleibt der Glücksritter Jason McCullough (Garner) in einem Goldgräberstädtchen hängen und beschließt, als Gelegenheitssheriff seine Reisekasse ein wenig aufzufüllen. Im Vollgefühl seiner neuen Würde und mit dem örtlichen Stadtstreicher (Elam) als Hilfssheriff, schafft es McCullough in kürzester Zeit, den gefürchteten Danby-Clan auszutricksen und sich den lüsternen Avancen der Bürgermeistertochter (Hackett) zu erwehren. Und all das, ohne dass auch nur ein



Collection Number:

Pippi Langstrumpf: TV-Serie 1

Location: Slot #

1969 *Familie* **Rated** *FSK-0* Run Time 1:51

1.33:1

Movie Overview:

Pippi zieht in die Villa Kunterbunt
Pippis neue Freunde
Pippi auf Sachen-Suche
Pippi macht einen Ausflug

Studio: Beta Film
Director:
Actors:

1. Pippi zieht in die Villa Kunterbunt, Inger Nilsson, Maria Persson, Pär Sundberg, Fredrik Ohlsson, Öllegård Wellton, Hans Clarin, Margot Trooger, Göthe Grefbo, Ulf G. Johnsson, Paul Esser, Inger Nilsson, Maria Persson, Pär Sundberg, Margot Trooger, Göthe Grefbo, Ulf G. Johnsson, Hans Clarin, Paul Esser, Inger Nilsson



Collection Number:

Pippi Langstrumpf: TV-Serie 2

Location: Slot #

1969 *Familie* **Rated** *FSK-0* Run Time 1:51

1.33:1

Movie Overview:

Pippi und die Gespenster
Pippi auf dem Rummelplatz
Pippi lernt Plutimikation
Pippi und das Weihnachtsfest

Studio: Beta Film
Director:
Actors:

5. Pippi und die Gespenster, Inger Nilsson, Maria Persson, Pär Sundberg, Hans Clarin, Paul Esser, Göthe Grefbo, Ulf G. Johnsson, Margot Trooger, Inger Nilsson, Maria Persson, Pär Sundberg, Göthe Grefbo, Ulf G. Johnsson, Inger Nilsson, Maria Persson, Pär Sundberg, Hans Clarin, Paul Esser



Collection Number:

Der Rosarote Panther: Cartoon Collectic

Location: Slot #

1969 *Animation* **Rated** *FSK-0* Run Time 13:00

1.33:1

Movie Overview:

1964 schlich sich die rosarote Raubkatze aus dem Vorspann einer Kriminalkomödie ins Rampenlicht und in die Herzen aller Kinogänger - vom Schulkind bis zum Cineasten.

Obwohl die Cartoons mit ihrem einzigartigen Stil, cleveren Humor und farbenprächtigen Abenteuern bis heute fortgesetzt werden, gelten vor allem die frühen Folgen - darunter die unter der Regie von Friz Freleng und Hawley Pratt entstandenen als Klassiker.

Jetzt gibt es zum ersten Mal die komplette Sammlung aller Originalfolgen aus den 60er Jahren inklusive einiger bislang unveröffentlichter Folgen auf 4 DVDs. Dieses Schmuckstück jeder DVD-Sammlung enthält natürlich auch die Oscar®-preisgekrönte Folge "The Pink Phink" (Der rosarote Schmierfink), die eine Welt von Filmfreunden eroberte und garantiert auch in Zukunft viele Generationen von Filmfans beigeistern

Studio: United Artists
Director: Friz Freleng
Actors:

Eberhard Storeck

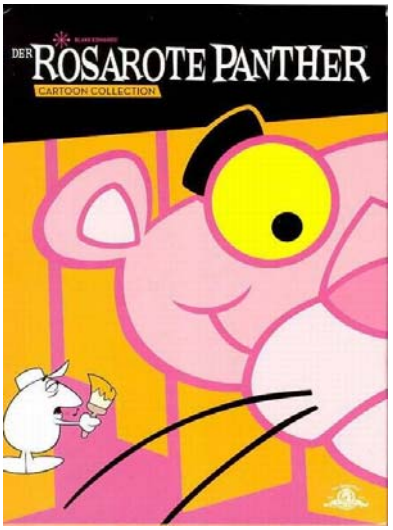

Collection Number:

Das Dschungelbuch

Location: Slot #

1967 *Animation* **Rated** *FSK-0* Run Time 1:15

1.33:1

Studio: Walt Disney Pictures
Director: Wolfgang Reitherman
Actors:
Englische Stimmen, Phil Harris, Sebastian Cabot, Louis Prima, George Sanders, Sterling Holloway, J. Pat O'Malley, Bruce Reitherman, Verna Felton, Clint Howard, Chad Stuart, Lord Tim Hudson, John Abbott, Ben Wright, Darleen Carr, Thurl Ravenscroft, Stefan Sczodrok, Joachim Cadenbach, Edgar Ott, Erich Kestin, Klaus Havenstein

Collection Number:

Movie Overview:

Hier tanzt der Bär! Der erfolgreichste Zeichentrickfilm aller Zeiten ist endlich wieder da. Unvergessliche Charaktere, ultimativer Spaß und mitreißende Dschungelhits - da ist gute Laune garantiert!

Das kleine Menschenkind Mogli wird von Wölfen großgezogen. Doch eines Tages kehrt der böse Tiger Shir Khan in den Dschungel zurück und Mogli macht sich mit Hilfe des klugen Panthers Baghira auf, um Schutz in der Menschensiedlung zu suchen. Als die beiden auf ihrem Weg dorthin den stets gut gelaunten Bären Balu treffen, geht der Trubel erst richtig los. Ob swingender Affentanz mit dem verückten Orang-Utan King Loui, die unvergessliche Elefantenparade oder eine hypnotische Begegnung mit der Schlange Kaa - im Disney-Dschungel ist einfach der Bär los!

Der Oscar-nominierte Song "Probier's mal mit Gemütlichkeit" (1967, bestes Lied) und all die anderen

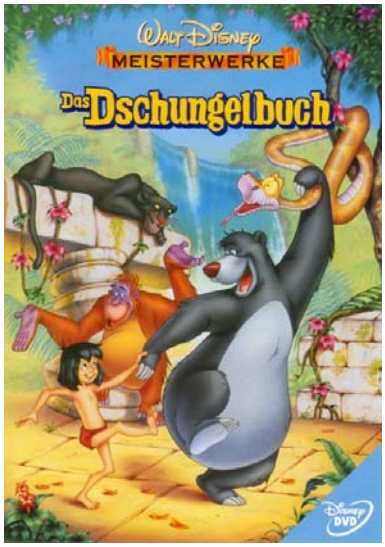

Loriot: Die vollständige Fernseh-Edition

Location: Slot #

1967 *Komödie* **Rated** *FSK-6* Run Time 12:40

1.33:1

Studio: Radio Bremen
Director:
Actors:

Collection Number:

Movie Overview:

Endlich liegt die komplette Sammlung aller Fernseh-Werke von Loriot vor. Über 50 Sketche und Cartoons wurden in den Fernseh-Archiven neu entdeckt und erscheinen jetzt erstmals auf DVD.

In ungekürzten Originalsendungen gibt es ein Wiedersehen mit Familie Hoppenstedt, den Herren im Bad, dem Lottogewinner Erwin Lindemann und all den anderen Figuren aus Loriots Fernseh-Welt. Wir erleben Loriot live auf der Bühne, in der Manege und bei den Berliner Philharmonikern. Natürlich dürfen auch die legendären Geburtstagsshows in dieser exklusiven DVD-Sammlung nicht fehlen.

Nicht zuletzt zeigen zahlreiche Extras Loriot ganz privat und bei der Arbeit hinter den Kulissen. Das alles wurde aufwändig restauriert und von Loriot in Zusammenarbeit mit Stefan Lukschy herausgegeben.

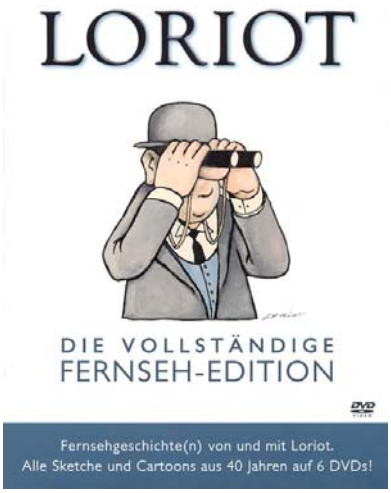

Loriot: Die vollständige Fernseh-Edition

Location: Slot #

1983 *Komödie* **Rated** *FSK-6* Run Time 2:26

1.33:1

Studio: Radio Bremen
Director: 60. GEBURTSTAG
Actors:
60. GEBURTSTAG, Loriot, Evelyn Hamann, Heinz Meier, Heiner Schmidt, Ingeborg Heydorn, Rudolf Kowalski, Bruno W. Pannek, Ernst Dietz, Stefan Lukschy, Herdis Zernial, Loriot, Evelyn Hamann, Kurt Ackermann, Katja Bogdanski, Claus D. Clausnitzer, Ernst Dietz, Gerda Gmelin, Ingeborg Heydorn, Edgar Hoppe, Hans Kircher

Collection Number:

Movie Overview:

DER 60. GEBURTSTAG

1. Wer ist Loriot?
2. Flötenkonzert
3. Gesprächsrunde
4. Marlies Hagen und Loriot
5. Finale

DER 65. GEBURTSTAG

1. Evelyn Hamann
2. Regisseur
3. Maskenbildner 1
4. Kameramann
5. Maskenbildner 2
6. Sekt
7. Gladiolen
8. Da capo: Finale

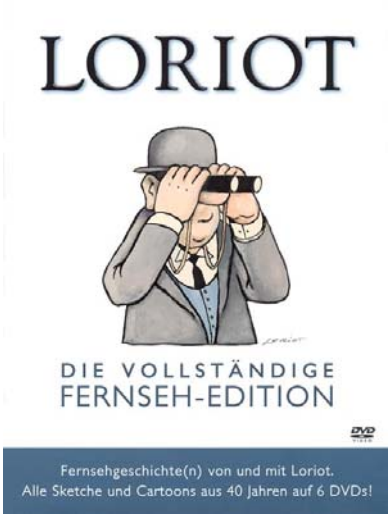

Loriot: Die vollständige Fernseh-Edition Location: Slot

1979 *Komödie* **Rated** *FSK-6* Run Time 1:56

1.33:1

Studio: Radio Bremen
Director:
Actors:

Movie Overview:
IN DER PHILHARMONIE

Berliner Philharmoniker I:
Kanzlerfest (1979)

1. Saalführung
2. Die Biene (Beethoven)
3. Der Klaviertransporteur
4. Aufbruch (Erstfassung)
5. Benehmen im Konzertsaal
6. Garderobe (Erstfassung)
7. Männer!

Berliner Philharmoniker II:
100 Jahre (1982)

8. Hustensymphonie ('Ases Not')
9. Festansprache Kulturdezernent ('Musik')
10. Der Heimdirigent

Collection Number:

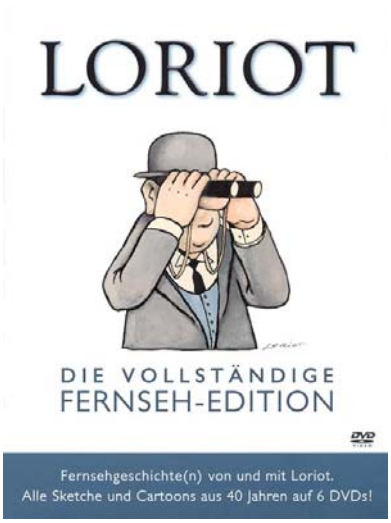

Loriot: Die vollständige Fernseh-Edition Location: Slot

1977 *Komödie* **Rated** *FSK-6* Run Time 2:06

1.33:1

Studio: Radio Bremen
Director: Loriot
Actors:
LORIOT IV, Evelyn Hamann, Heinz Meier, Heiner Schmidt, Ingeborg Heydorn, Edgar Hoppe, Manfred Böll, Erwin Wirschaz, Aljoscha Sebald, Hans Kircher, Ingrid Andersen, Bruno W. Pannek, Susanne Eggers, Hanni Nitsch, Marianne Koch, Loriot, Evelyn Hamann, Heinz Meier, Ingeborg Heydorn, Rudolf Kowalski, Ulrich v. Bock

Movie Overview:
LORIOT IV

1. Bello (Der sprechende Hund) 1
2. An der Opernkasse
3. Englische Ansage (Inhaltsangabe) 1
4. 'Das ist Ihr Leben'
5. Bettenkauf
6. Bello 2
7. Das Galadiner
8. Englische Ansage 2
9. Eheberatung
10. Englische Ansage 3
11. Bello 3
12. Skat
13. Englische Ansage 4

LORIOT V

1. Tintenboy

Collection Number:

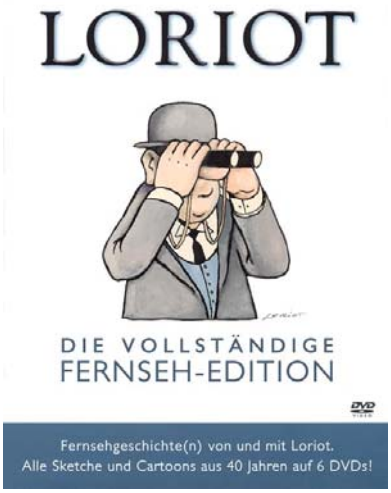

Loriot: Die vollständige Fernseh-Edition Location: Slot

1976 *Komödie* **Rated** *FSK-6* Run Time 2:39

1.33:1

Studio: Radio Bremen
Director: Loriot
Actors:
Loriots sauberer Bildschirm, Heinz Meier, Heiner Schmidt, Ingrid Andersen, Claus D. Clausnitzer, Evelyn Hamann, Ingeborg Heydorn, Edgar Hoppe, Erika Rumsfeld, Peter Schulz, Karl H. Tauss, Bernd Wiegmann, Bruno W. Pannek, Loriot, Heinz Meier, Heiner Schmidt, Ulrich von Bock, Claus D. Clausnitzer, Evelyn Hamann, Ingeborg Heydorn, Edgar Hoppe

Movie Overview:
LORIOT I
('Loriots Sauberer Bildschirm')

1. Plastologie 1 (Studiointerview)
2. Bananenschale
3. Du und Dein Körper
   4. Das Medium der Verinnerlichung
   5. Heimoperation
   6. Schweifträger
7. Plastologie 2
8. Tagesschau
   Letzte Meldung
   9. Arbeiterinterview
   10. Politikerinterviews
11. Gran Paradiso
12. Plastologie 3
13. Filmanalyse
14. Plastologie 4
15. Der Lottogewinner

Collection Number:

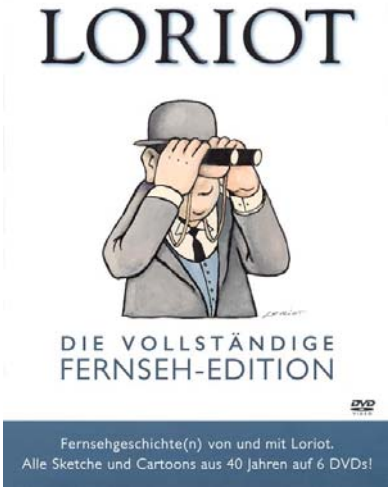

Loriot: Die vollständige Fernseh-Edition

Location:

Slot #

1967 *Komödie* **Rated** *FSK-6* Run Time 1:56

1.33:1

Studio: Radio Bremen
Director: Loriot
Actors:
Loriot, Heinz Meier, Heiner Schmidt, Hans Kircher, Rolf Dienerwald, Kurt Raab, Irene Dodel, Peter H. Schwerdt, Britta Risager Braedt, Alexander Störk

Movie Overview:
LORIOTs CARTOON
Teil I
1. Der Anfang (1967)

Bildung, Freizeit und Familie

2. Humor und Wirtschaftskrise
3. Zuschauerpost
4. Sollen Hunde fernsehen?
5. Santa Marinella
6. Werbung 1: Scharlachberg
7. Farbfernsehen
8. Kaninchen
9. Möpse am Pol
10. Mondgestein
11. Mondwanderung
12. Das Deutsche Hausschwein
13. Ostereier am TV-Gerät
14. Wussten Sie schon? - Zugspitze

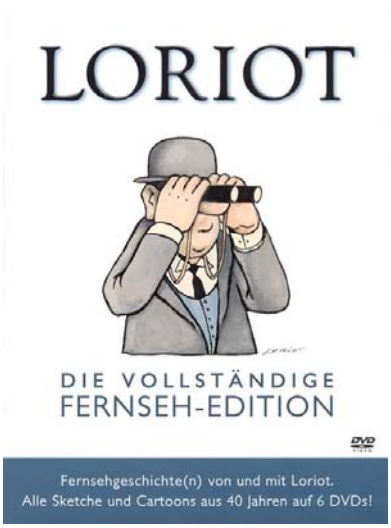

Collection Number:

Loriot: Die vollständige Fernseh-Edition

Location:

Slot #

1967 *Komödie* **Rated** *FSK-6* Run Time 1:13

1.33:1

Studio: Radio Bremen
Director: LORIOTs CARTOON Te
Actors:
LORIOTs CARTOON Teil 2, Loriot, Heinz Meier, Heiner Schmidt, Hans Kircher, Karin Schlemmer, Gretl Tonndorf, Lilo Strobel, Roswitha Roszak, Peter H. Schwerdt, Wilhelm Bendow, Franz Otto Krüger, Loriot, Brigitte Mira, Jeanette Charles, Heiner Schmidt, Georg Hartmann, Wolf Goldan, Gerd Frickhöffer, Mogens von Gadow, Ursula Schindehütte-Gündel

Movie Overview:
LORIOTs CARTOON
Teil2

1. Knabenchor
2. Moderation
3. Schwäbische Ansagerin
4. Der Hasenbrüter
5. Panorama
6. Marzipankartoffel
7. Professor E. Damholzer
8. Bundestagsrede (links)
9. Kleinsparer
10. Steuerermäßigung
11. Wussten Sie schon? - Alpen
12. Was bin ich?
13. Werbung 1
14. Fernsehtechnik
15. Wussten Sie schon? - Goldhamster
16. Der Mistmacher

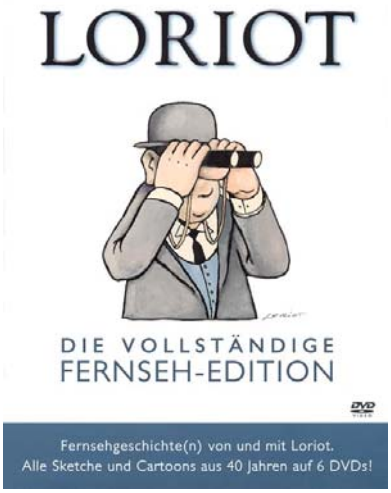

Collection Number:

Tanz der Vampire

Location:

Slot #

1967 *Komödie* **Rated** *FSK-12* Run Time 1:43

2.40:1
Anamorphic

Studio: Metro-Goldwyn-Mayer
Director: Roman Polanski
Actors:
Jack MacGowran, Roman Polanski, Alfie Bass, Jessie Robins, Sharon Tate, Ferdy Mayne, Iain Quarrier, Terry Downes, Fiona Lewis, Ronald Lacey, Sydney Bromley, Andreas Malandrinos, Otto Diamant, Matthew Walters

Movie Overview:
Roman Polanskis berühmte Blutsauger-Parodie ist die vielleicht komischste Horror-Komödie aller Zeiten! Millionen Zuschauer in aller Welt lachten sich halbtot, als ein schusseliger Professor und sein tollpatschiger Assistent auf die Jagd nach dem legendären Vampir Graf Krolok gingen und in eine Familienfeier der Untoten geraten. In den Karpaten mischen sich Grusel und Gekicher. Und das furiose Finale im Spiegelsaal wurde ein Stück Filmgeschichte.

So komisch können Horrorgestalten sein.



Collection Number:

Ist ja irre - nur nicht den Kopf verlieren

Location: Slot #

1966 *Klassiker* **Rated** *FSK-12* Run Time 1:27

1.78:1

Studio: Granada International
Director: Gerald Thomas
Actors:
Sidney James, Kenneth Williams, Jim Dale, Charles Hawtrey, Peter Butterworth, Joan Sims, Dany Robin, Peter Gilmore, Marianne Stone, Michael Ward, Leon Greene, David Davenport, Richard Shaw, Valerie Van Ost, Jennifer Clulow, Jacqueline Pearce

Movie Overview:
1789 – Es herrscht heiteres Köpferollen während der französischen Revolution. Robespierre (Peter Gilmore) entledigt sich mit Hilfe von Madame Guillotine der Aristokratie. Diesen blutigen Job erledigt jedoch der Chef seiner Geheimpolizei, Bürger Camembert (Kenneth Williams) und sein tollpatschiger Gehilfe Bidet (Peter Butterworth). Alles „rollt“ wunderbar, als plötzlich der mysteriöse „Schwarze Fingernagel“ und sein Gehilfe auftauchen und die Deliquenten direkt vomSchafott wegstiehlt. Hinter den beiden Störfrieden stecken die vom englischen Adelsleben gelangweilten Sir Rodney Fing (Sidney James) und Lord Darcy Pue (Jim Dale). Verärgert setzt Robespierre seine Handlanger Camembert und Bidet auf die Ergreifung der englischen Rächer an. Die haben aber Mühe, die Identität des maskierungswütigen Sir Rodney aufzudecken, geschweige denn seiner Habhaft zu werden. Der hat nämlich seine helle Freude daran, die beiden französischen Revolutionäre an der Nase



Collection Number:

Zwei glorreiche Halunken

Location: Slot #

1966 *Western* **Rated** *FSK-16* Run Time 2:36

2.35:1
Anamorphic

Studio: MGM Home Entertainme
Director: Sergio Leone
Actors:
Clint Eastwood, Lee Van Cleef, Luigi Pistilli, Rada Rassimov, Enzo Petito, Claudio Scarchilli, John Bartho, Livio Lorenzon, Antonio Casale, Sandro Scarchilli, Benito Stefanelli, Angelo Novi, Antonio Casas, Aldo Sambrell, Al Mulock, Molino Rocho, Lorenzo Robledo, Mario Brega, Aldo Giuffrè, Eli Wallach

Movie Overview:
Ein mysteriöser Fremder namens Joe, der mexikanische Revolverschütze Tuco und Setenza, ein sadistischer Krimineller, sind auf der Jagd nach einer Geldkassette. Inhalt: 200.000 Dollar. Die drei Desperados haben untereinander nichts gemeinsam - werden aber zu Komplizen, wenn es die Situation erfordert. Doch jeder verfolgt nur ein Ziel: die Geldkassette. Und keiner von ihnen ist bereit, zu teilen ...

Ein mitreißender Western: hart, packend und unerbittlich wie seine legendären Vorgänger "Für eine Handvoll Dollar" und "Für ein paar Dollar mehr".



Collection Number:

Der Flug des Phönix

Location: Slot #

1965 *Abenteuer* **Rated** *FSK-12* Run Time 2:16

1.85:1
Anamorphic

Studio: Twentieth Century-Fox F
Director: Robert Aldrich
Actors:
James Stewart, Richard Attenborough, Peter Finch, Hardy Kruger, Ernest Borgnine, Ian Bannen, Ronald Fraser, Christian Marquand, Dan Duryea, George Kennedy, Gabriele Tinti, Alex Montoya, Peter Bravos, William Aldrich, Barrie Chase

Movie Overview:
Der dramatische Überlebenskampf einer Flugzeugbesatzung und einer Handvoll Passagiere, denen nach einer Notlandung in der Sahara der sichere Tod zu drohen scheint. Ein Kampf, der zum Scheitern verurteilt ist, da die unterschiedlichen Charaktere der Beteiligten explosiven Zündstoff bieten. Als die Lage aussichtslos zu werden droht, hat ein junger Flugzeugkonstrukteur eine völlig utopische Idee: Er will aus den Wrackteilen eine neue Maschine zusammenbauen. Bringt der „Phönix“ die erhoffte Rettung oder wird er den Untergang nur beschleunigen? Spannung, Thrill und mitreißende darstellerische Leistungen. James Stewart, Hardy Krüger und Richard Attenborough in einem Action-Klassiker, der Filmgeschichte schrieb.



Collection Number:

Das große Rennen rund um die Welt

Location: Slot #

1965 *Komödie* **Rated** *FSK-12* Run Time 2:32

2.35:1 Anamorphic

Studio: Warner Bros. Pictures
Director: Blake Edwards
Actors:
Jack Lemmon, Tony Curtis, Natalie Wood, Peter Falk, Keenan Wynn, Arthur O'Connell, Vivian Vance, Dorothy Provine, Larry Storch, Ross Martin, George Macready, Marvin Kaplan, Hal Smith, Denver Pyle, William Bryant, Ken Wales

Movie Overview:

Der boshafte Professor Fate und Herzensbrecher Leslie sind sich nicht grün. Zu Lande, zu Wasser und in der Luft tragen sie halsbrecherische Duelle aus. Dem verschlagenen Professor – schwarze Seele, schwarzes Gewand – ist jedes Mittel recht. Einmal will er Leslie mit einem Todespfeil vom Himmel holen. Ein andermal schickt er einen fauchenden Torpedo, der sich aber gegen ihn selbst kehrt. Immer bleibt Leslie der lächelnde Sieger. Da fordert ihn Fate zum großen Autorennen um die Welt heraus. Schwarzer 'Hannibal' gegen schneeweißen 'Leslie Special', und auch die hübsche Reporterin Maggie in ihrem 'Stanley Steamer' ist mit von der Partie. Von New York über Alaska nach Paris geht die wilde, verwegene Fahrt. Schließlich bricht sogar der Eiffelturm zusammen. Vor Schreck? Vor Lachen? Wer kann das sagen...

Mit Jack Lemmon als Professor Fate und Tony Curtis als Leslie ist dieser parodistische Actionfilm ein totaler,



Collection Number:

Die tollkühnen Männer in ihren fliegend

Location: Slot #

1965 *Abenteuer* **Rated** *FSK-0* Run Time 2:12

2.20:1 Anamorphic

Studio: Twentieth Century Fox
Director: Ken Annakin
Actors:
Stuart Whitman, Sarah Miles, James Fox, Alberto Sordi, Robert Morley, Gert Frobe, Jean-Pierre Cassel, Irina Demick, Eric Sykes, Red Skelton, Terry-Thomas, Benny Hill, Yujiro Ishihara, Flora Robson, Karl Michael Vogler, Sam Wanamaker, Eric Barker, Maurice Denham, Fred Emney, Gordon Jackson, Davy Kaye, John Le Mesurier

Movie Overview:

1910 versetzt der Aufruf eines Londoner Zeitungs-Verlegers die Flugpioniere der ganzen Welt in Aufruhr: Es geht um einen Wettflug über den Ärmelkanal und dem Sieger winken 10.000 englische Pfund! Natürlich lockt das Angebot die unerschrockensten Piloten aus aller Herren Länder nach London. Doch statt auf dem Siegerpodest landen die meisten in Heuschobern, Misthaufen und Sickergruben. Nur drei tollkühne Männer bleiben schließlich im Rennen und liefern sich den komischsten Wettflug aller Zeiten...

In dieser turbulenten Komödie mit Gert Fröbe und Stuart Whitman fliegen einem die Gags regelrecht um die Ohren. Ein Riesenspaß für die ganze Familie!



Collection Number:

Mörder Ahoi: Miss Marple Edition

Location: Slot #

1964 *Spannung/Thriller* **Rated** *FSK-12* Run Time 1:29

1.66:1

Studio: Metro-Goldwyn-Mayer
Director: George Pollock
Actors:
Margaret Rutherford, Lionel Jeffries, Charles Tingwell, William Mervyn, Joan Benham, Stringer Davis, Nicholas Parsons, Miles Malleson, Henry Oscar, Derek Nimmo, Gerald Cross, Norma Foster, Terence Edmond, Francis Matthews, Lucy Griffiths, Bernard Adams, Tony Quinn, Edna Petrie

Movie Overview:

Nach außen ist es eine schwimmende Erziehungsanstalt für jugendliche Straftäter, aber hinter der noblen Fassade ist einiges faul auf der HMS Battledore: In Wahrheit ist sie ein Ausbildungslager für zukünftige Schwerverbrecher. Und dass die findige Miss Marple das Geheimnis lüftet, will der skupellose Betreiber um jeden Preis verhindern ...

Agatha Christies Miss Marple-Serie zählt zu den Meisterwerken der Kriminalliteratur. Mit Margaret Rutherford in der Hauptrolle wurden die Verfilmungen zu Klassikern des englischen Films.

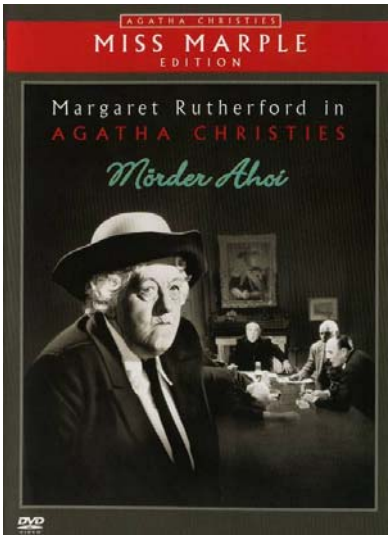

Collection Number:

Vier Frauen und ein Mord: Miss Marple I

Location: Slot #

1964 *Spannung/Thriller* **Rated** *FSK-12* Run Time 1:27

1.33:1

Studio: Metro-Goldwyn-Mayer
Director: George Pollock
Actors:
Margaret Rutherford, Ron Moody, Charles Tingwell, Andrew Cruikshank, Megs Jenkins, Ralph Michael, James Bolam, Stringer Davis, Francesca Annis, Pauline Jameson, Annette Kerr, Alison Seebohm, Windsor Davies, Neil Stacey, Maurice Good, Stella Tanner, Dennis Price, Terry Scott

Movie Overview:
Miss Marple auf den Brettern, die die Welt bedeuten: Als sich die kauzige alte Lady um eine Rolle bei einer drittklassigen Theatergruppe bewirbt, geht es ihr natürlich nicht um eine Karriere als Schauspielerin. In Wahrheit hat sie einen furchtbaren Verdacht: Spielt einer ihrer Kollegen die Rolle des Mörders auch im wirklichen Leben ...?

Vorhang auf für die größte Detektivin der Filmgeschichte: Zum vierten Mal spielt Oscar®-Preisträgerin Margaret Rutherford die Rolle der Krimi-Legende Miss Marple.

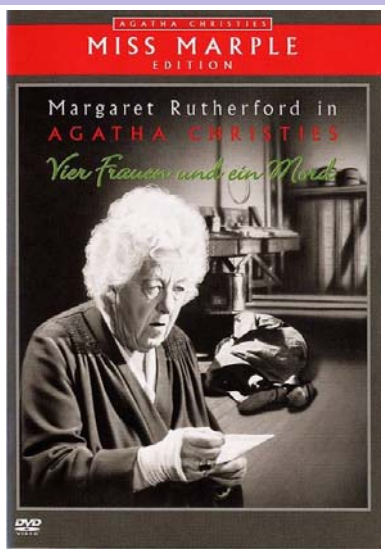

Collection Number:

Adriano Celentano: Blu Ray Collection

Location: Slot #

1963 *Komödie* **Rated** *FSK-16* Run Time 18:16

1.33:1

Studio:
Director: Asso
Actors:
Asso, Adriano Celentano, Edwige Fenech, Renato Salvatori, Sylva Koscina, Pippo Santonastaso, Gianni Magni, Memo Dittongo, Elisabetta Viviani, Dino Cassio, Sandro Ghiani, Raffaele di Sipio, Gianni Musy, John Stacy, Ettore Bruno, Franco Belli, Armando Celso, Francisco Copello, Nunzio Viella, Adriano Celentano, Debra Feuer

Movie Overview:
ADRIANO CELENTANO ist einer der bekanntesten und beliebtesten Stars aus Italien. Der Sänger, Schauspieler und Moderator war in den sechziger und siebziger Jahren hauptsächlich als größter Sänger Italiens bekannt. In den achtziger Jahren begeisterte er das Kinopublikum mit Komödien wie unter anderem "Der Gezähmte Widerspenstige", "Gib Dem Affen Zucker" und vielen mehr. Er avancierte zum italienischen Superstar und wurde in einem Atemzug mit Komödianten wie zum Beispiel Terence Hill und Bud Spencer genannt. Erleben Sie 12 ADRIANO CELENTANO-Klassiker in DVD-Qualität auf dieser wunderschönen Blu-Ray zum Vorzugspreis!



Collection Number:

Der Brummbär

Location: Slot #

1987 *Komödie* **Rated** *FSK-6* Run Time 1:41

1.66:1

Studio:
Director: Franco Castellano
Actors:
Adriano Celentano, Debra Feuer, Jean Sorel, Mattia Sbragia, Angela Finocchiaro, Peppe Lanzetta, Percy Hogan, Enzo de Toma, Francesco Scali, Franco Diogene, Iaia Forte, Loredana Addari, Michela Albanese

Movie Overview:
Rechtsanwalt TITO - Adriano Celentano - macht auf einem Flug von New York nach Italien unfreiwillig und eher widerwillig die Bekanntschaft mit der attraktiven MARY - Debra Feuer.
Mary steckt in argen Schwierigkeiten, denn sie wird von Gangstern bedroht, die an das Vermögen ihres verschwundenen Mannes wollen.
In ihrer Not wendet sei sich an TITO... der alte BRUMMBÄR zeigt sich wenig hilfsbereit. Es bedarf schon ihrer ganzen weiblichen Überredungskünste, um diesen mit dem Charme einer Klosettbürste ausgestatteten Brummbären dazu zu bringen, ihr beizustehen.
Langsam bröckelt die raue Schale dieses Brummbären und er entdeckt, dass dieses wunderbare Wesen auch seine Reize hat.



Collection Number:

Der größte bin Ich

Location: Slot #

1984 *Komödie* **Rated** *FSK-12* Run Time 1:20

1.78:1 Anamorphic

Studio: Starlight Film
Director: Enrico Oldoini
Actors:
Adriano Celentano, Renato Pozzetto, Kelley Van der Velden

Movie Overview:
Leonardo und Luciano, zwei smarte Junggesellen, betreiben einen lukrativen Oldtimer-Verleih - und stellen hübschen Mädchen nach. Sie sind seit der Kindheit miteinander befreundet und haben keine Geheimnisse voreinander. Zwar sind sie vom Charakter her grundverschieden: Leonardo ist der unbekümmerte Draufgängertyp voll verrückter Ideen, während Luciano eher ein Ordnungsmensch ist, der seine Umgebung gern übersichtlich hält. Aber gerade diese Gegensätze ergänzen sich prächtig - sowohl im beruflichen Alltag, als auch im Privatleben. Eines Tages sollen sie ihren weißen Rolls-Royce als Hochzeitsgefährt vermieten. Bei dieser Gelegenheit verknallt sich Leonardo in die junge Braut Giovanna - und braust mit ihr davon. Luciano schreckt vor nichts zurück, um die beiden wieder auseinander zu bringen.



Collection Number:

Sing Sing

Location: Slot #

1983 *Komödie* **Rated** *FSK-6* Run Time 1:12

1.85:1 Anamorphic

Studio: Intercapital
Director: Sergio Corbucci
Actors:
Adriano Celentano, Enrico Montesano, Marina Suma, Franco Giacobini, Angela Goodwin, Desiree Nosbusch, Gianni Minà, Ugo Bologna, Pietro De Silva, Lando Fiorini, Orsetta Gregoretti, Rodolfo Laganà, Carla Monti, Lucio Rosato, Paolo Panelli, Vanessa Redgrave, Mario Donatone, Cesare Di Vito, Lina Franchi, Jhal Yamanouchi, Maurizio Romoli, Ivana Rumor

Movie Overview:
Spaßige Episoden aus der Strafanstalt

Alfredo Boghi (Adriano Celentano) und Eduardo (Enrico Montesano) sind hinter Schwedischen Gardinen.

Nach einem fehlgeschlagenen Ausbruch flüchten sie die beiden in ihre eigene Fantasiewelt. Eduardo sieht sich als unehelicher Spross der englischen Königsfamilie und Boghi beschützt ein Starlet vor einem Stalker.

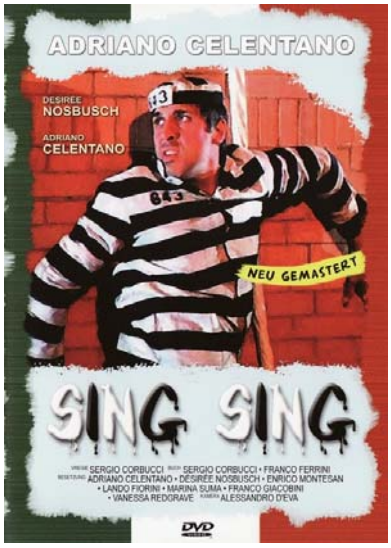

Collection Number:

Gib dem Affen Zucker

Location: Slot #

1981 *Komödie* **Rated** *FSK-12* Run Time 1:37

Chick Flick! 1.66:1 Anamorphic

Studio: United Artists
Director: Castellano
Actors:
Adriano Celentano, Ornella Muti, Adolfo Celi, Milla Sannoner, Enzo Garinei, Lidia Costanzo, Corrado Olmi, Franco Diogene, Alma Valli, Dino Cassio, Tiberio Murgia, Silvia Ferluga, Luigi Castejon, Fulvio Mingozzi, Enzo de Toma, Gabriella Franchini, Gerry Bruno, Lidia Costanzo, Antonio Ballerio, Alberto Guerra, Bernardo Malacrida, Dante Senarica

Movie Overview:
BARNABA (CELENTANO) ist der etwas flippige Fahrer des Stadtrundfahrt-Bus Nr. 29.

CHRISTINA (ORNELLA MUTI), Prinzessin des total abgebrannten Kleinstaats Saint-Toulipe, reißt bei einem Rom-Besuch ihren hoheitlichen Eltern aus und besteigt den Bus des temperamentvollen BARNABA,... um die ewige Stadt zu besichtigen... funk... blitz! Kaum sieht BARNABA die exotische Schönheit, wird aus dem braven Busfahrer ein Kunstflug-Pilot. Im Tiefflug kurvt er die Angebetete wild durch das Gewühl... zum Schrecken aller... aber er weiß noch nicht, daß CHRISTINA eine Prinzessin ist. Ob das gutgehen kann..?



Collection Number:

Der gezähmte Widerspenstige

Location: Slot #

1980 *Komödie* **Rated** *FSK-6* Run Time 1:42

1.66:1 Anamorphic

Studio: Cineriz
Director: Castellano
Actors:
Adriano Celentano, Ornella Muti, Edith Peters, Pippo Santonastaso, Milly Carlucci, Sandro Ghiani, Nicola De Buono, Enzo de Toma, Jimmy Il Fenomeno, Elena Mari, Angela Mainardi, Guido Spadea, Marco Columbro, Gianni Coletto, Massimo Mirani, Vittorio Poletti, Giuseppe Santobuono, Luigi Uva, Luigi Pelitti, Gianni Franco, Umberto Giardi, Maurizio Fardo

Movie Overview:
Elia hat mehrere sonderbare Eigenheiten, aber eine hat ihn schon weithin bekannt gemacht:
Er ist ein überzeugter, eingefleischter, unerschütterlicher Junggeselle. Mit Grobheit und List schafft er sich die heiratsfähigen Frauen vom Hals, die ihm seine alte Haushälterin Mamie in die Nähe schmuggelt. Eines Abends schneit diesem Weiberfeind eine verführerische, junge Frau zufällig ins Haus. Und sie läßt nichts unversucht, um ihn rumzukriegen. Was gar nicht so einfach ist, denn Elia wendet alle Mittel an, um sie loszuwerden. Er schreckt auch nicht davor zurück, Lisa's Bett an seinen Traktor zu binden und es samt der wütend protestierenden Lisa aus dem Haus und quer durch das ganze Dorf zu schleppen. Bis er sich dann eingestehen muß, dass seine Junggesellenbastion ins Wanken gerät.



Collection Number:

Der Millionenfinger

Location: Slot #

1979 *Komödie* **Rated** *FSK-12* Run Time 1:37

Chick Flick! 1.78:1 Anamorphic

Studio: Cineriz
Director: Castellano
Actors:
Adriano Celentano, Eleonora Giorgi, John Sharp, Olga Karlatos, Gino Santercole, Memo Dittongo, Ania Pieroni, Gianrico Tondinelli, Pippo Santonastaso, Gianni Zullo, Geoffrey Copleston, Walter Valdi, Sandro Ghiani, Pietro Tordi, Sergio Tardioli, Leonardo Cassio

Movie Overview:
Dem Ingeniör ist nichts zu schwör. Tagsüber beschäftigt er sich mit seinen schrulligen Erfindungen. Wenn es Nacht wird, treibt er sich unter Gaunern und Ganoven herum. Er verliebt sich in eine Taschendiebin und wird ihr zuliebe sogar zum Profi-Einbrecher. Als das Doppelleben des Ingenieurs auffliegt, ist die Hölle los! Er hat die ganze Unterwelt und zu allem Überfluss auch noch seine Gattin am Hals. Dem Ingeniör ist wirklich nichts zu schwör. Zumal, wenn er Adriano Celentano heißt!



Collection Number:

Der Supertyp

Location: Slot #

1977 *Komödie* **Rated** *FSK-12* Run Time 1:31

1.78:1 Anamorphic

Studio: Irrigazione Cinematograf
Director: Sergio Corbucci
Actors:
Adriano Celentano, Renato Pozzetto, Barbara Bach, Antonio Casagrande, Giuliana Calandra, Felice Andreasi, Franca Marzi, Imma Piro, Capucine, George Wilson, Paola Arduini, Maria Bernardi, Ugo Bologna, Salvatore Borgese, Ester Carloni, Enrica Corti, Elio Crovetto, Remo de Angelis, Laura Fo, Ignazio Gibilisco, Guido Lazzarini, Lorenzo Logli

Movie Overview:
Ein angehender Dichter und ein Fotograf geraten durch unglückliche Umstände aneinander. Nach und nach entwickelt sich eine feste Freundschaft zwischen den Beiden und der Eine hilft dem Anderen wo er kann. Die Zwei verstricken sich in so aberwitzige Abenteuer, daß sie ihr Leben völlig umkrempeln.

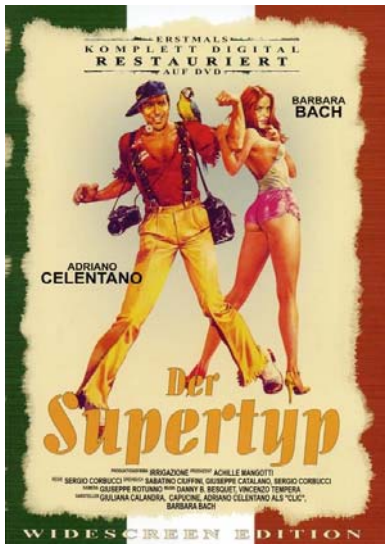

Collection Number:

Ein Knallkopf in der Unterwelt

Location: Slot #

1973 *Komödie* **Rated** *FSK-12* Run Time 1:23

Anamorphic

Studio: Clan Celentano
Director: Pasquale Festa Campar
Actors:
Adriano Celentano, Claudia Mori

Movie Overview:

Pepino ein in die USA ausgewanderter Italiener. Schmuggelt sich in Frauenkleidern auf ein Schiff nach Amerika, um seinen Vater zu suchen. Er heuert, als Leibwächter bei einem Mafia-Boss an. Der seinen Vater hat morden lassen. Er steigt zur Vertrauensperson des Mafia-Bosses auf. Als ein missgünstiger Rivale ihn in Schwierigkeiten bringt, bleibt ihm nur die FLucht zurück nach Italien.



Collection Number:

Großer, lass die Fetzen fliegen

Location: Slot #

1971 *Drama* **Rated** *FSK-16* Run Time 1:42

1.66:1 Anamorphic

Studio: Titanus
Director: Sergio Corbucci
Actors:
Adriano Celentano, Claudia Mori, Vittorio Caprioli, Fiorenzo Fiorentini, Ninetto Davoli, Gino Santercole, Gino Pernice, Ernesto Colli, Anita Durante, Sandra Cardini, Benito Stefanelli, Roberto Alessandri, Pasquale Pontieri, Adler Gray, Enzo Maggio, Savino Blasi, Palmira Zaccardi, Fabio Garribba, Antonio Guerra, Gianni Macchia, Maurizio Arena, Romolo Valli

Movie Overview:

Rom 1900. Nino, Weiberheld und Anführer einer Bande, ist wieder mal wegen einer kleinen "schlagfertigen" Widrigkeit, angeblich unschuldig, im Kittchen. Doch Nino ist bald wieder frei und schwört Augustorello, dem Verräter, tödliche Rache. Schon ist ein Duell arrangiert und es kommt zu einer heißen Schlägerei. Die Spannung steigert sich bis zum Siedepunkt...da greift Rosa, der eigentliche Stein des Anstoßes, ein und beendet das tolle Treiben, sie will Nino lebend im Bett und so ziehen die beiden Streithähne unverrichteter Dinge ab. Doch in den Bergen zieht Augustorello seine Bande zusammen und es kommt zum großen Kampf... und wieder gewinnt Ninos Meute.



Collection Number:

Serafino der Schürzenjäger

Location: Slot #

1968 *Komödie* **Rated** *FSK-16* Run Time 1:33

Chick Flick! 1.85:1 Anamorphic

Studio: R.P.A.
Director: Pietro Germi
Actors:
Adriano Celentano, Ottavia Piccolo, Saro Urzì, Francesca R. Coluzzi, Benjamin Lev, Nazzareno Natale, Giosuè Ippolito, Ermelinda de Felice, Nerina Montagnani, Luciana Turina, Oreste Palella, Piero Gerlini, Goffredo Canzano, Gino Santercole, Nestore Garay, Amedeo Trilli, Orlando D'Ubaldo, Gustavo D'Arpe, Vittorio Fanfoni, Mara Oscuro, Nazzareno D'Aquilio, Gianni Pulone

Movie Overview:

Serafino ist ein junger und lebensfreudiger Schafhirte. Er hütet sowohl die Herde seines Onkels, als auch eine Schar hübscher Gespielinnen. Doch plötzlich erbt er ein Vermögen. Als er beginnt, es mit vollen Händen auszugeben, schaltet sich Serafinos Familie ein. Sein Onkel entmündigt ihn und seine Cousine Lidia will ihn zur Heirat zwingen.

Doch das lässt Serafino nicht so einfach mit sich machen...



Collection Number:

Ein seltsamer Typ

Location: Slot #

1963 *Komödie* **Rated** *FSK-12* Run Time 1:34

2.20:1 | DOLBY DIGITAL

Movie Overview:

Schlagerträllerer Adriano (Adriano Celentano) will im Badeort Amalfi relaxen. Daraus wird nichts: Immer wieder verwechselt man ihn mit einem bedepperten Doppelgänger Peppino (auch Adriano Celentano). Der hat die feurige Carmelina (Claudia Mori) mit einem Bambino sitzen lassen.

Studio: Produzione Cinematogra

Director: Lucio Fulci

Actors:

Adriano Celentano, Claudia Mori, Donatella Turri, Luigi Pavese, Carlo Campanini, Giacomo Furia, Gianni Agus, Rosalba Neri, Franco Giacobini, Raffaella De Carolis, Antonella Murgia, Mario Brega, Renato Terra, Marco Morandi, Anna Maria Surdo, Nino Di Napoli, Nunzia Fumo, Don Backi, Micki Del Prete, Memo Di Tongo, Nino Taranto, Erminio Macario



Collection Number:

Gesprengte Ketten

Location: Slot #

1963 *Action* **Rated** *FSK-12* Run Time 2:45

2.35:1 Anamorphic | DOLBY DIGITAL

Movie Overview:

Deutschland im Zweiten Weltkrieg: Eine Gruppe alliierter Fliegeroffiziere sitzt als Häftlinge in einem Kriegsgefangenenlager der Nazis. Es gilt als absolut ausbruchsicher - schließlich sind seine Insassen schon mehrfach aus anderen Lagern entkommen. Doch Major Bartlett (Richard Attenborough) und seine Mithäftliche lassen sich von den strengen Sicherheitsmaßnahmen nicht abschrecken, sondern planen einen spektakulären Massenausbruch. In mühsamer, nervenaufreibender Kleinarbeit graben sie drei Tunnel und damit den Weg in die Freiheit ...

Basierend auf einer wahren Geschichte schuf Star-Regisseur John Sturges ("Der alte Mann und das Meer", "Die glorreichen Sieben") ein bis zur letzten Minute fesselndes Meisterwerk mit einem riesigen Staraufgebot, darunter Steve McQueen, James Garner, Charles Bronson und James Coburn.

Studio: United Artists

Director: John Sturges

Actors:

Steve McQueen, James Garner, Richard Attenborough, James Donald, Charles Bronson, Donald Pleasence, James Coburn, Hannes Messemer, David McCallum, Gordon Jackson, John Leyton, Angus Lennie, Nigel Stock, Robert Graf, Jud Taylor, Hans Reiser, Harry Riebauer, William Russell, Robert Freitag, Ulrich Beiger, George Mikell, Lawrence Montaigne



Collection Number:

Der Wachsblumenstrauß: Miss Marple E

Location: Slot #

1963 *Spannung/Thriller* **Rated** *FSK-12* Run Time 1:18

1.33:1 | DOLBY DIGITAL

Movie Overview:

Nach dem Tod des wohlhabenden, aber ungeliebten Mr. Enderby kommen seine zahlreichen Erben zur Testamentsverlesung zusammen. Allgemein herrscht wenig Trauer, als vielmehr Vorfreude auf beträchtliche Vermögenswerte. Nur Tante Cora nennt beim Namen, was jeder vermutet: Es war Mord aus purer Habgier! Prompt wird sie das nächste Opfer...

Eine der perfektesten Besetzungen der Filmgeschichte: Die unübertreffliche Margaret Rutherford in der Rolle der schrulligen Hobbydetektivin Miss Marple.

Studio: Metro-Goldwyn-Mayer

Director: George Pollock

Actors:

Margaret Rutherford, Stringer Davis, Robert Morley, Flora Robson, Charles Tingwell, Gordon Harris, Robert Urquhart, Katya Douglas, James Villiers, Noel Howlett, Finlay Currie, Duncan Lamont, Kevin Stoney

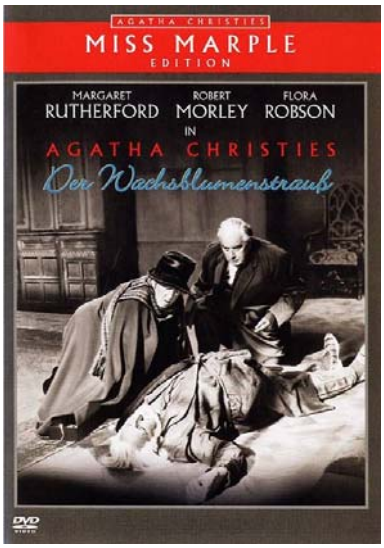

Collection Number:

Der verrückte Professor: Special Editior

Location: Slot #

1963 *Komödie* **Rated** *FSK-12* Run Time 1:43

1.78:1 Anamorphic

Studio: Paramount Pictures
Director: Jerry Lewis
Actors:
Jerry Lewis, Stella Stevens, Del Moore, Kathleen Freeman, Med Flory, Norman Alden, Howard Morris, Elvia Allman, Milton Frome, Buddy Lester, Marvin Kaplan, David Landfield, Skip Ward, Julie Parrish, Henry Gibson, Les Brown

Movie Overview:
Mit dieser turbulenten Slapstick-Komödie, in der er nicht nur die Hauptrolle spielte, sondern auch Regie führte und am Drehbuch mitarbeitete, setzte Jerry Lewis neue Maßstäbe für das ganze Genre. Lewis ist Dr. Julius Kelp, ein kurzsichtiger, unansehnlicher Chemielehrer, von der Damenwelt ignoriert und von seinen Schülern und Kollegen verspottet. Doch eines Tages braut er einen magischen Trank zusammen, der ihn in einen erfahrenen, gut aussehenden Herzensbrecher verwandelt: den selbstsicheren, lockeren „Buddy Love". Aber die ständigen Verwandlungen bringen den tollpatschigen Professor im Handumdrehen in größte Schwierigkeiten - denn die Studentin, die er heimlich verehrt, ist ausgerechnet dem eingebildeten, leichtfertigen Buddy verfallen.

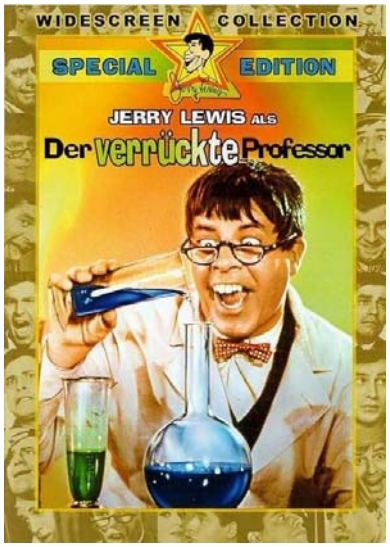

Collection Number:

Hatari!: Widescreen Collection

Location: Slot #

1962 *Abenteuer* **Rated** *FSK-12* Run Time 2:31

1.78:1 Anamorphic

Studio: Paramount Pictures
Director: Howard Hawks
Actors:
John Wayne, Hardy Kruger, Elsa Martinelli, Red Buttons, Gerard Blain, Bruce Cabot, Michele Girardon, Valentin de Vargas, Eduard Franz, Jon Chevron, Sam Harris, Eric Rungren, Henry Scott, Emmett Smith, Jack Williams

Movie Overview:
Regisseur Howard Hawks arbeitet hier erneut mit John Wayne zusammen, der eine Gruppe bestens ausgebildeter Profi-Großwildjäger in Afrika anführt. Jedoch benutzen sie keine Kugeln - sie fangen die wilden Tiere mit Seilen und Kameras für Zoos und Zirkusattraktionen. Es ist ein aufregendes Geschäft: Mensch gegen Tier. "Hatari" bedeutet auf Suaheli "Gefahr". Aber **Hatari** bezeichnet auch einen spektakulären Abenteuerfilm. In der ausgezeichneten Besetzung spielen auch Hardy Krüger, Red Buttons und Elsa Martinelli mit.

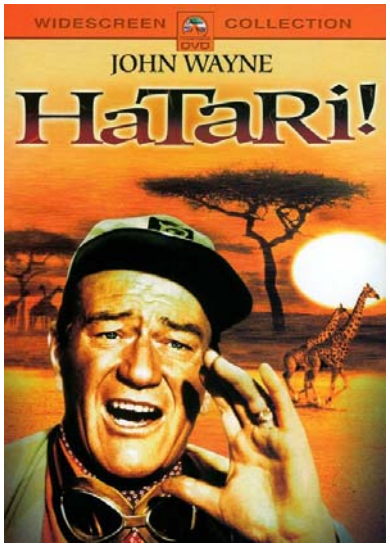

Collection Number:

Ohne Krimi geht die Mimi nie ins Bett

Location: Slot #

1962 *Komödie* **Rated** *FSK-12* Run Time 1:16

1.78:1 Anamorphic

Studio: Constantin Film
Director: Franz Antel
Actors:
Heinz Erhardt, Karin Dor, Harald Juhnke, Ann Smyrner, Peter Vogel, Trude Herr, Gus Backus, Raoul Retzer, Alexander Grill, Hannelore Auer, Elisabeth Stiepl, Edith Hancke, Bill Ramsey, Margot Léonard

Movie Overview:
Michael Lutz und seine Freundin Barbara Holstein verbringen ihren Urlaub nun schon seit zwei Jahren auf der Isola Piccola, einem kleinen Eiland zwischen Sizilien und Korsika. Die schöne Stewardess hat sich ein Ultimatum gesetzt, sollte er ihr auch dieses mal keinen Heiratsantrag machen, trennen sich ihre Wege für immer. Der sorg-lose Ingenieur geht von früh bis spät seinem Hobby nach - Fischen -, Zeit für seine junge Freundin bleibt da kaum. Barbara hat die Nase voll von Michael und seiner schuppigen Beute und packt die Koffer. Den Gefallen, auf Knien zu ihm zurückzukommen, tut sie ihm nicht. Nudelfabrikant Keyser, soeben mit Tochter Marion und Schwiegersohn in spe, Thomas Steffen, angereist, gewährt ihr gerne Unterschlupf - zumal das Trio von Camping keine Ahnung hat. Michael inszeniert einen vermeintlichen Überfall, um seiner Barbara eins auszuwischen. Leider hat er nicht mit Gina, der Frau des Polizeichefs, gerechnet, die ähnliche Pläne geschmiedet hat und den



Collection Number:

16 Uhr 50 ab Paddington: Miss Marple E

Location:

Slot #

1961 *Spannung/Thriller* **Rated** *FSK-12*

Run Time 1:22

1.33:1

Studio: Metro-Goldwyn-Mayer
Director: George Pollock
Actors:
Margaret Rutherford, Arthur Kennedy, Muriel Pavlow, James Robertson Justice, Thorley Walters, Charles Tingwell, Conrad Phillips, Ronald Howard, Joan Hickson, Stringer Davis, Ronnie Raymond, Gerald Cross, Michael Golden, Barbara Leake, Gordon Harris, Peter Butterworth, Richard Briers, Lucy Griffiths

Movie Overview:

Aus dem Fenster ihres Abteils beobachtet Miss Marple, wie in einem vorbeifahrenden Zug eine junge Frau ermordet wird. Sie alarmiert die Polizei, doch die glaubt ihr kein Wort. Sollte sie alles nur geträumt haben? Mit Scharfsinn, Witz und Intuition nimmt die schrullige alte Lady den Fall selbst in die Hand ...

Unvergänglich, unvergesslich, unübertrefflich: Die einzigartige Margaret Rutherford in der Rolle der kauzigen Hobbydetektivin Miss Marple.

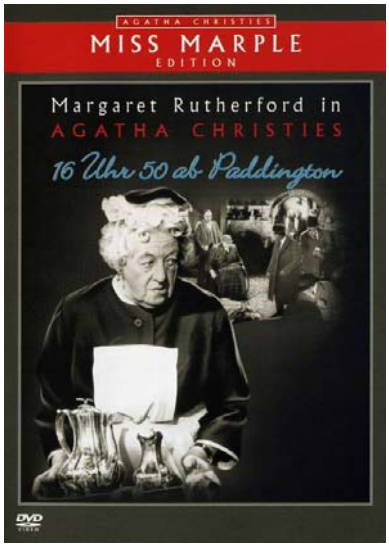

Collection Number:

Der Marder von London

Location:

Slot #

1960 *Spannung/Thriller* **Rated** *FSK-12*

Run Time 1:27

1.33:1

Studio: Rank Organisation
Director: John Guillermin
Actors:
Richard Todd, Peter Sellers, Elizabeth Sellars, Adam Faith, Carol White, Mervyn Johns, Noel Willman, David Lodge, Peter Jones, John Bailey, Nigel Stock, John Le Mesurier, John Dunbar, Charles Houston, Cyril Shaps, Mignon O'Doherty, Maureen Connell, Marianne Stone, David Gregory, León García, Alex Murray, Larry Martin

Movie Overview:

London in den 60ern: gerade als der Kosmetikvertreter Johnny Cummings (Richard Todd) von seinem Arbeitgeber wegen schlechter Verkaufszahlen unter Druck gesetzt wird, wird ihn auch noch sein neues Auto gestohlen. Zu allem Pech befindet sich sein Musterkoffer in dem Auto. Von der Polizei im Stich gelassen, taucht Johnny auf eigene Faust in das Zwielicht Londons. Dabei stößt er auf den Kleinganoven Tommy Towers (Adam Faits), der für den Autoschieber Lyoner Meadows (Peter Selters) auch Johannis Wagen gestohlen hatte. Nach und nach gerät der gutgläubige Familienvater immer tiefer in den Strudel aus Gewalt und Verbrechen. Selbst als seine Frau Anne (Elisabeth Zellers) ihn anfleht, die ausser Kontrolle geratene Situation lieber der Polizei zu überlassen, stürzt sich Johnny immer tiefer in die Gefahr...

Peter Sellers brilliert in diesem Crime-Thriller als



Collection Number:

Bettgeflüster

Location:

Slot #

1959 *Komödie* **Rated** *FSK-6*

Run Time 1:38

2.35:1

Chick Flick! Anamorphic

Studio: Universal International
Director: Michael Gordon
Actors:
Rock Hudson, Doris Day, Tony Randall, Thelma Ritter, Nick Adams, Julia Meade, Allen Jenkins, Marcel Dalio, Lee Patrick, Mary McCarty, Alex Gerry, Hayden Rorke, Valerie Allen, Jacqueline Beer, Arlen Stuart, Perry Blackwell, Robert B. Williams, Muriel Landers, William Schallert, Karen Norris, Lois Rayman, Don Beddoe

Movie Overview:

Eine charmant-chaotische Geschichte über einen unbekümmerten Herzensbrecher, eine erfolgreiche Karrierefrau und die amüsanten Dinge, die passieren können, wenn zwei so gegensätzliche Charaktere aufeinander treffen. Rock Hudson ist Brad Allen, seines Zeichens Komponist und notorischer Playboy. Dors Day ist die schlagfertige Innenarchitektin Jan Morrow. Die beiden teilen sich einen Telefonanschluss, über den sie eine ausgeprägte Abneigung gegeneinander entwickeln. Als Bad schließlich Jans Stimme und das dazugehörige Gesicht identifiziert, geben die Ereignisse, die daraufhin in dieser unterhaltsamen romantischen Komödie ihren Lauf nehmen, dem alten Sprichwort 'Im Krieg und in der Liebe ist alles erlaubt' eine gänzlich neue Bedeutung. Die erste Zusammenarbeit von Rock Hudson und Doris Day gewann Oscars® in den Kategorien 'Beste Geschichte' und'Bestes Drehbuch' (1960).

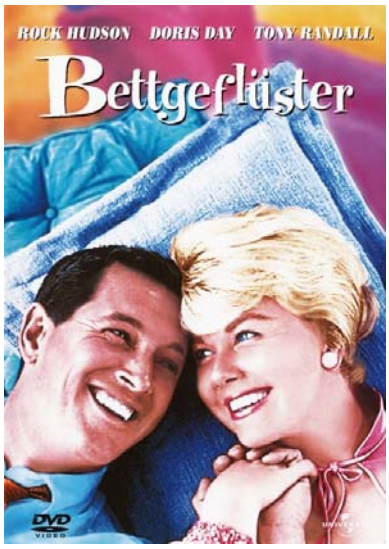

Collection Number:

Drillinge an Bord

Location: Slot #

1959 *Komödie* **Rated** *FSK-12* Run Time 1:19

1.85:1 DOLBY DIGITAL

Studio: CD FILM
Director: Hans Müller
Actors:
Heinz Erhardt, Peter Carsten, Paul Dahlke, Trude Herr, Günther Jerschke, Billy Mo, Günter Pfitzmann, Ann Smyrner, Günther Ungeheuer, Ingrid van Bergen, Paul Westermeier, Ralf Wolter, Kathrin Ackermann

Movie Overview:
Heinz, Eduard und Otto Bollmann sind zwar recht unterschiedliche Charaktere, hausen aber friedlich und gesellig in gemeinsamer Wohnung.
Heinz, das Küken versorgt den gemeinsamen Haushalt, er kocht und näht, während Otto als Werbetexter und Eduard als Chorsänger die Brötchen verdienen. Doch auch Heinz ist pfiffig, er hat einen Werbevers Ottos (für Pickelcreme) einer von Eduard erfundenen Melodie unterlegt und den entstandenen Schlager heimlich zu einem Fernsehwettbewerb eingereicht. Prompt gewinnt der Schlager den ersten Preis: eine 14tägige Luxus-Seereise zu den Kanarischen Inseln. Keiner möchte zurücktreten und so finden sie sich plötzlich alle drei in der Luxuskabine, als das Schiff ablegt.
Das die Seereise nicht ohne Schwierigkeiten abläuft, versteht sich von selbst...

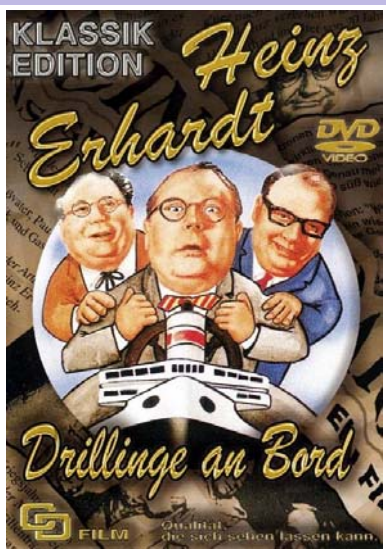

Collection Number:

Manche mögen's heiß

Location: Slot #

1959 *Klassiker* **Rated** *FSK-16* Run Time 1:56

1.78:1 Anamorphic DOLBY DIGITAL

Studio: United Artists
Director: Billy Wilder
Actors:
Marilyn Monroe, Tony Curtis, Jack Lemmon, George Raft, Pat O'Brien, Joe E. Brown, Nehemiah Persoff, Joan Shawlee, Billy Gray, George E. Stone, Dave Barry, Mike Mazurki, Harry Wilson, Beverly Wills, Barbara Drew, Edward G. Robinson, Jr.

Movie Overview:
Chicago 1929. Gamaschen-Colombo, Anführer einer Gangsterbande, hat soeben einen Verräter "beseitigt". Dumm für die beiden arbeitslosen Musiker Joe und Jerry, dass sie unfreiwillig dem Massaker zusehen mussten. Um den rücksichtslosen Gangstern zu entkommen, verkleiden sie sich als Frauen und heuern bei einer Mädchenkapelle an. Diese ist gerade auf dem Weg ins sonnige Florida. Dass sich die beiden "Damen" als solche recht wohl fühlen, dafür sorgt die unmittelbare Nähe von Sugar. Sie ist die alles betörende Ukulelespielerin der Band. Verständlich, dass es nicht allzu lange dauert, bis sich eine der beiden gehörig in Sugar verliebt. Marilyn Monroe, Tony Curtis und Jack Lemmon in einer Billy Wilder-Komödie, die bis heute in ihrer Mischung aus rasantem Witz, Sarkasmus und Einfallsreichtum unerreicht bleibt. Ein wahrer Klassiker.

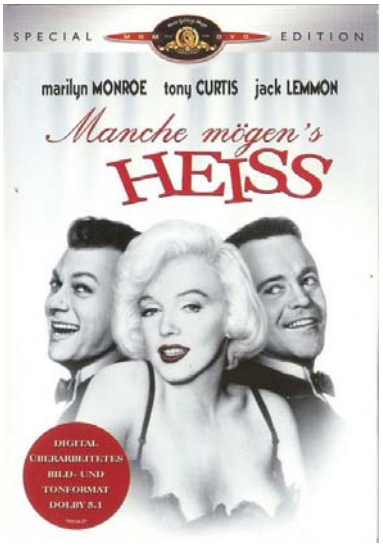

Collection Number:

Der Agentenschreck

Location: Slot #

1955 *Komödie* **Rated** *FSK-12* Run Time 1:45

1.85:1 Anamorphic DOLBY DIGITAL

Studio: Paramount Pictures
Director: Frank Tashlin
Actors:
Dean Martin, Jerry Lewis, Shirley MacLaine, Dorothy Malone, Eddie Mayehoff, Eva Gabor, Anita Ekberg, George "Fockhorn" Winslow, Jack Elam, Herbert Rudley, Richard Shannon, Richard Webb, Alan Lee, Otto Waldis

Movie Overview:
Dean Martin und Jerry Lewis haben den Blues, gehen aufs Ganze und stellen die Stadt auf den Kopf – dieser VistaVision®-Klassiker ist voller Gesang, Tanz, Gags und bezaubernder Frauen.

Rick Todd (Martin) versucht sich als Maler in New York über Wasser zu halten. Doch dank seines wackeren, schusseligen Freundes, des Schriftstellers Eugene (Lewis), gelingt es den beiden, einen farbenfrohen Volltreffer in der Welt der Comics zu landen. Eugene erlebt in seinen Träumen Geschichten von Superhelden, die Rick aufschreibt und illustriert. Und über Nacht werden die beiden zur Sensation!

Unglücklicherweise erregen sie nicht nur die Aufmerksamkeit von mehreren Leinwandschönheiten (Shirley MacLaine, Dorothy Malone, Eva Gabor und Anita Ekberg), sondern ebenso die des US Secret Service und einer Gruppe russischer Spione! Ein

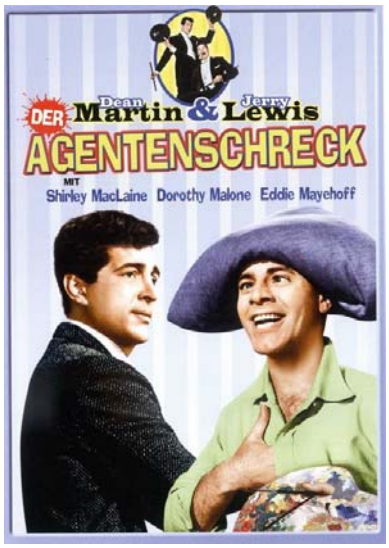

Collection Number:

Ladykillers: 50th Anniversary Edition

Location: Slot #

1955 *Komödie* **Rated** *FSK-16* Run Time 1:27

1.66:1 Anamorphic

DOLBY DIGITAL

Studio: The Rank Organisation
Director: Alexander MacKendrick
Actors:
The Ladykillers, Alec Guinness, Cecil Parker, Herbert Lom, Peter Sellers, Danny Green, Jack Warner, Katie Johnson, Philip Stainton, Frankie Howerd

Movie Overview:

Professor Marcus (Alec Guinness) plant einen Überfall auf zwei Geldtransporter. Ihm zur Seite steht die lustigste Schurken-Bande der Filmgeschichte: Louis (Herbert Lom), Major Courtney (Cecil Parker), One-Round (Danny Green) und Harry (Peter Sellers).

Keiner von ihnen hat den anderen je vorher gesehen, und sie kommen nur wegen dieses einen Raubüberfalls zusammen. So treffen sie sich im Obergeschoss eines einsam gelegenen viktorianischen Hauses, das der leicht egozentrischen Mrs. Wilberforce (Katie Johnson) gehört. Zunächst hält die nette alte Dame den Professor und seine „Freunde“ für ein Streichquintett, das tägliche Proben in ihrem Haus abhält. Doch dem Professor fällt es immer schwerer, seine kriminellen Pläne vor Mrs. Wilberforce zu verheimlichen – was zu zahllosen Missverständnissen, unerwarteten Wendungen und urkomischen Verwicklungen führt ...

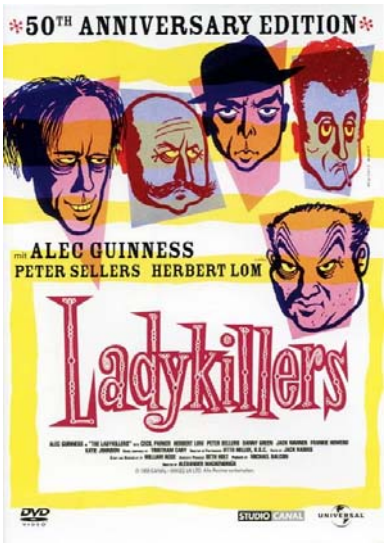

Collection Number:

Wir sind keine Engel

Location: Slot #

1955 *Komödie* **Rated** *FSK-12* Run Time 1:42

1.85:1 Anamorphic

DOLBY DIGITAL

Studio: Paramount
Director: Michael Curtiz
Actors:
Humphrey Bogart, Aldo Ray, Peter Ustinov, Joan Bennett, Basil Rathbone, Leo G. Carroll, John Baer, Gloria Talbott, Lea Penman, John Smith, George Dee, Jack Del Rio, Ross Gould, Louis Mercier, Torben Meyer, Paul Newlan, Joe Ploski, Victor Romito

Movie Overview:

Humphrey Bogart spielt eine seiner wenigen Komödien-Rollen in diesem turbulenten "Ausflug" dreier Sträflinge - Joseph (Bogart), Albert (Aldo Ray) und Jules (Peter Ustinov) - die ihre Flucht von der Teufelsinsel aushecken. Doch das Schicksal kommt dazwischn, als sie sich beim reizenden, aber unfähigen Felix Ducotel (Leo G. Carroll) und seiner Familie verstecken. Feliz führt einen Kaufmannsladen für seinen arroganten, habgierigen Vetter André (Basil Rathbone). Und der macht den fatalen Fehler. Alberts liebstes Schmusetier - eine Giftschlange - zu stehlen ... Für die Ducotels wird es ein unvergessliches Weihnachtsfest - mit einem Gauner-Trio, das sich am Ende als die "Heiligen drei Könige" entpuppt.



Collection Number:

Don Camillo & Peppone: Special Editior

Location: Slot #

1952 *Komödie* **Rated** *FSK-12* Run Time 8:26

Studio:
Director:
Actors:

Movie Overview:

1.) "Don Camillo und Peppone"
Die "Kleine Welt", ein Dörfchen in der Po-Ebene: Hier regieren Don Camillo, der temperamentvolle katholische Pfarrer mit lockerer Faust, und der ebenso schlagkräftige kommunistische Bürgermeister Peppone. Während des Kriegs als Kameraden im Partisanen-Kampf verbunden, stehen sie sich nun als Widersacher gegenüber. Beide wollen das Beste für ihr Dorf - nur sind ihre Wege völlig verschieden! Und wenn sie sich kreuzen, git es immer einen deftigen Streit und manchmal eine heftige Keilerei...

2.) "Don Camillos Rückkehr"
Don Camillo, der wackere Streiter und gottesfürchtige Priester, verbannt in eine neue Gemeinde im Gebirge, ist zutiefst verzweifelt. Mürrisch und einsilbig ist die argwöhnische Haushälterin, und die Gemeinde ist auch nicht besser. Selbst der liebe Herrgott würdigt ihn



Collection Number:

Genosse Don Camillo: Sammleredition

Location: Slot #

1965 *Komödie* **Rated** *FSK-12* Run Time 1:44

1.66:1 Anamorphic

Studio: Rizzoli Film
Director: Luigi Comencini
Actors:
Fernandel, Gino Cervi, Graziella Granata, Gianni Garko, Marco Tulli, Silla Bettini, Aldo Vasco, Alessandro Gottlieb, Paul Muller, Jacques Herlin, Mirko Valentin, Ettore Geri, Saro Urzi, Leda Gloria

Movie Overview:

Eine Delegation um Senator Peppone reist in die Sowjetunion. Darunter auch Hochwürden Don Camillo, der sich unter falschem Namen der Gruppe anschloss. Für den überzeugten Kommunisten Peppone soll diese Reise sein Leben verändern. Doch an Stelle eines Arbeiter- und Bauernparadieses erwartet ihn ein Apparatesystem, geleitet von Männern, die ihn an die Großgrundbesitzer seiner Heimat erinnern, gegen die er einst in den Kampf gezogen ist. Während Peppone mit seinem Weltbild ringt, missioniert Don Camillo die kommunistischen Genossen.

"Genosse Don Camillo" schliesst als fünfter und letzter Film der Serie "Don Camillo & Peppone". Er erzählt eine sehr ironische, aber auch melancholische Geschichte und besticht mit seinem feinen Humor.



Collection Number:

Hochwürden Don Camillo

Location: Slot #

1961 *Komödie* **Rated** *FSK-6* Run Time 1:53

1.66:1

Studio: Cineriz
Director: Carmine Gallone
Actors:
Fernandel, Gino Cervi, Gina Rovere, Leda Gloria, Valeria Ciangottini, Saro Urzì, Marco Tulli, Ruggero De Daninos, Andrea Checchi, Carlo Taranto, Armando Bandini, Giuseppe Porelli, Karl Zoff, Andrea Scotti, Giulio Girola, Armando Migliari, Ignazio Balsamo, Franco Pesce, Alexander Rignault, Carlo Giuffrè, Mario Siletti, Elio Folgaresi

Movie Overview:

Don Camillo, mittlerweile zum Monsignore ernannt und in Rom ansässig, wird in sein kleines Heimatdorf Brescello beordert, wo er natürlich auf Peppone trifft, der es mittlerweile zum Senator geschafft hat. Das Aufeinandertreffen der beiden Hitzköpfe bleibt wie immer nicht ohne Folgen, zumal es diesmal um die Frage geht, ob Peppones Sohn kirchlich getraut werden darf, was dem atheistischen Papa natürlich ein Dorn im Auge ist. Schliesslich versucht einer den anderen dazu zu bewegen, nach Rom zurückzukehren. Doch keiner will dem Gegenspieler Brescello und seine Bewohner alleine überlassen...

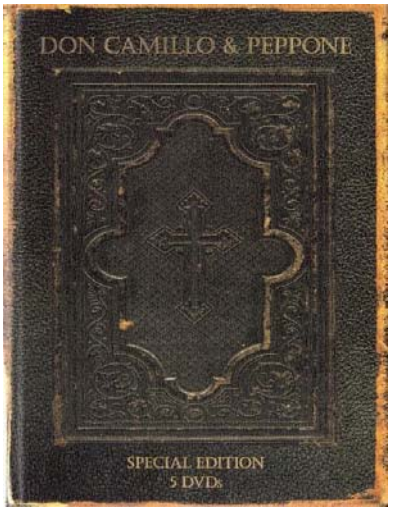

Collection Number:

Die grosse Schlacht des Don Camillo

Location: Slot #

1955 *Komödie* **Rated** *FSK-12* Run Time 1:37

1.33:1

Studio: Rizzoli Film
Director: Carmine Gallone
Actors:
Fernandel, Gino Cervi, Claude Sylvain, Leda Gloria, Umberto Spadaro, Carlo Duse, Memmo Carotenuto, Saro Urzi, Stefano Alberici

Movie Overview:

Ring frei zur dritten Runde zwischen Don Camillo und Peppone. Hauptanlass ihrer Streitigkeiten bildest diesmal die Wahlschlacht vor den Parlamentswahlen, zu denen Peppone als Kandidat der Kommunisten aufgestellt wurde. Versteht sich, dass Don Camillo seinerseits nicht nur an der Niederlage der Kommunisten, sondern mehr noch an der Blamage für seinen alten Widersacher arbeitet. Der hingegen ist zeitweise recht abgelenkt durch eine junge, attraktive "Genossin", seine Sekretärin, die zwar absolut linientreu, doch gegen gewisse sentimentale Schwächen nicht unempfindlich ist...

Trotz ständiger gegenseitiger Streiche und mutwilliger Spässe siegt Peppone im Wahlkampf und soll als Abgeordneter nach Rom gehen. Auf dem Bahnhof nimmt er schweren Herzens Abschied von seiner Dorfgemeinde. An der nächsten Station aber wartet Don Camillo, um seinem lieb gewonnenen Feind

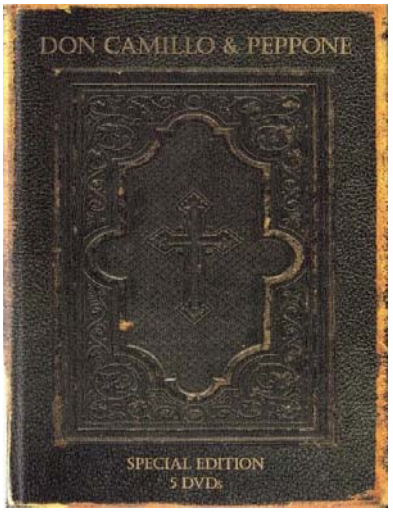

Collection Number:

Don Camillos Rückkehr: Weltbild Film

Location: Slot #

1953 *Komödie* **Rated** *FSK-12* Run Time 1:30

1.33:1 DOLBY DIGITAL

Studio: Francinex
Director: Julien Duvivier
Actors:
Fernandel, Gino Cervi, Edouard Delmont, Paolo Stoppa, Alexandre Rignault, Thomy Bourdelle, Tony Jacquot, Charles Vissiere, Claudy Chapeland, Leda Gloria, Arturo Bragaglia, Saro Urzi, Giovanni Onorato, Manuel Gary

Movie Overview:
Don Camillo, verbannt in eine neue Gemeinde, ist zutiefst verzweifelt. Mürrisch und einsilbig ist die argwöhnische Haushälterin, und die Gemeinde ist auch nicht besser. Selbst der liebe Herrgott würdigt ihn keines Wortes mehr.

Unten im Tal ist auch nicht alles so, wie es einst war. Peppone vermisst Don Camillo an allen Ecken und Enden. Er ruht nicht eher, bis er beim Bischof die Rückkehr seines kampfeslustigen aber vielgeliebten Gegners persönlich durchgesetzt hat. Und wieder nimmt das alte Spiel seinen Lauf. Bis in der Stunde der Not, als das Dorf bei einem Unwetter überschwemmt wird, das ungleiche Paar Frieden schliesst und Schulter an Schulter verbissen gegen den Tod und das Ertrinken kämpft.



Collection Number:

Don Camillo & Peppone: Weltbild Film

Location: Slot #

1952 *Komödie* **Rated** *FSK-12* Run Time 1:42

1.33:1 DOLBY DIGITAL

Studio: Rizzoli-Amato
Director: Julien Duvivier
Actors:
Fernandel, Gino Cervi, Vera Talqui, Franco Interlenghi, Saro Urzì, Charles Vissiere, Clara Pepe, Italo Clerici, Peppino De Martino, Carlo Duse, Manoel Gary, Leda Gloria, Luciano Manara, Armando Migliari, Giovanni Onorato, Franco Pesce, Mario Siletti, Olga Solbelli, Marco Tulli, Gualtiero Tumiati, Sylvie

Movie Overview:
Die „Kleine Welt“, ein Dörfchen in der Po-Ebene: Hier regieren Don Camillo (Fernandel), der temperamentvolle katholische Pfarrer mit lockerer Faust, und der ebenso schlagkräftige kommunistische Bürgermeister Peppone (Gino Cervi). Während des Krieges als Kameraden im Partisanenkampf verbunden, stehen sie sich nun als Widersacher gegenüber. Beide wollen das Beste für ihr Dorf – nur sind ihre Wege völlig verschieden! Und wenn sie sich kreuzen, gibt es immer einen deftigen Streit und manchmal eine heftige Keilerei...

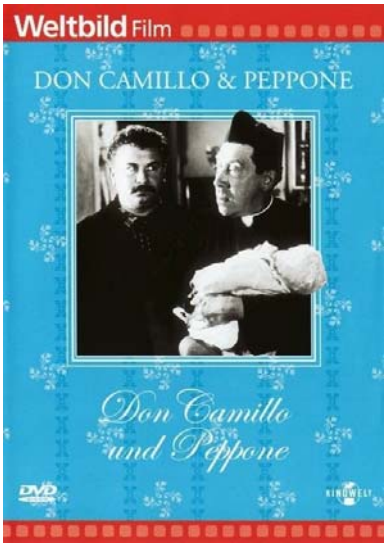

Collection Number:

Der rote Korsar

Location: Slot #

1952 *Abenteuer* **Rated** *FSK-12* Run Time 1:40

1.33:1 DOLBY DIGITAL

Studio: Warner Bros. Pictures
Director: Robert Siodmak
Actors:
Burt Lancaster, Nick Cravat, Eva Bartok, Torin Thatcher, James Hayter, Leslie Bradley, Margot Grahame, Noel Purcell, Frederick Leister, Eliot Makeham, Frank Pettingell, Dana Wynter, Christopher Lee, Ewan Roberts, John Chandos, Derek Tansley, Charles Farrell, Charles Horvath, Enzo Giobbe, Harry Lane, Vittorio Martinelli

Movie Overview:
Im 18. Jahrhundert heuern die Spanier den berüchtigten Piraten Vallo (Burt Lancaster) an. Doch Vallo hat nicht viel übrig für machtgierige Gouverneure. Als Beschützer der Unterdrückten und Befreier schöner Frauen wechselt er die Fronten...
">>Der rote Korsar<< ist sicher einer der gelungensten Piratenfilme überhaupt. Gespickt mit turbulenten Action- und Kampfszenen, farbenprächtig und ungemein unterhaltsam." (Cinema Film Lexikon)



Collection Number:

Sherlock Holmes: Dressed To Kill

Location: Slot #

1946 *Spannung/Thriller* **Rated** *NR* Run Time 1:12

Studio: Alpha Video
Director: Roy William Neill
Actors:
Basil Rathbone, Nigel Bruce, Patricia Morison, Edmund Breon, Frederick Worlock, Carl Harbord, Patricia Cameron, Holmes Herbert, Harry Cording, Leyland Hodgson, Mary Gordon, Ian Wolfe, Frank Baker, Guy Bellis, Wilson Benge, Marjorie Bennett, Ted Billings, Lillian Bronson, Tom Dillon, Topsy Glyn, Charlie Hall, Olaf Hytten

Movie Overview:

The master detective (Basil Rathbone) and his companion Dr. Watson (Nigel Bruce) become enmeshed in a case of murder involving a series of music boxes which harbor some strange significance. The twisting and turning trail leads Holmes to the maker of these precious musical objects, a man behind bars. A group of thugs headed by the seductive Hilda Courtney (Patricia Morison) is willing to kill to acquire them. Holmes must resist the devilish femme-fatale in his race to uncover the clues that will solve the mystery and put the underworld mob out of business. Dressed to Kill, the final film in the long-running Basil Rathbone-Nigel Bruce series which began in 1939, was directed by Roy William Neill also noted for such movies as Frankenstein Meets the Wolfman, The Black Room and other Universal Sherlock Holmes films.

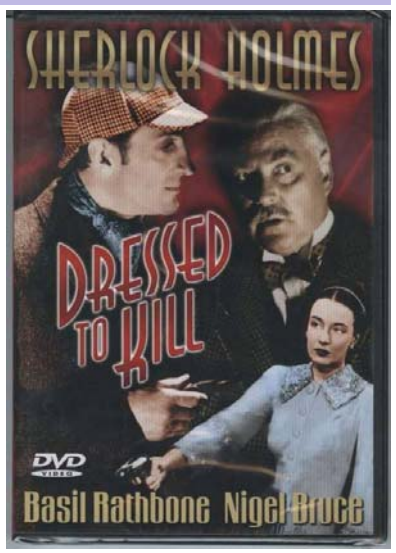

Collection Number:

Arsen und Spitzenhäubchen

Location: Slot #

1944 *Komödie* **Rated** *FSK-12* Run Time 1:53

1.33:1 DOLBY DIGITAL

Studio: Warner Bros. Pictures
Director: Frank Capra
Actors:
Cary Grant, Priscilla Lane, Raymond Massey, Jack Carson, Edward Everett Horton, Peter Lorre, James Gleason, Josephine Hull, Jean Adair, John Alexander, Grant Mitchell, Edward McNamara, Garry Owen, John Ridgely, Vaughan Glaser, Chester Clute, Charles Lane, Edward McWade

Movie Overview:

Zwei scheinbar harmlos-liebenswürdige alte Damen frönen einem seltsamen Hobby: Sie vergiften ältere Herren, die dann von ihrem Bruder im Keller mit militärischen Ehren beigesetzt werden. Durch Zufall entdeckt ihr Neffe Mortimer (Cary Grant) das makabre Treiben - aber kann man zwei alte Tanten verraten?

Arsen und Spitzenhäubchen ist der absolute Evergreen des Schwarzen Humors. Mit viel Phantasie, köstlichen Pointen und respektlosem, makabrem Witz gelang Meisterregisseur Frank Capra ein zeitloses Meisterwerk mit einem überragenden Cary Grant. Neben der drei Minuten längeren amerikanischen Originalversion und der aus Fernsehausstrahlungen und Video bekannten Synchronfassung von 1962 befindet sich auf dieser DVD als besonderer Leckerbissen auch die 1957 für das Kino erstellte Fassung.



Collection Number:

Ein Wiedersehen mit... Heinz Rühmann

Location: Slot #

1944 *Komödie* **Rated** *FSK-12* Run Time 3:01

Studio: Kinowelt Home Entertair
Director:
Actors:

Movie Overview:

Heinz Rühmann in einer seiner besten Rollen: In „Die Feuerzangenbowle“, dem Weihnachtsklassiker schlechthin, spielt er als Pennäler Pfeiffer allerhand freche Streiche. In „Der Pauker“ muss Heinz Rühmann als strenger Studienrat Dr. Seidel selbst mit aufsässigen Schülern fertig werden.

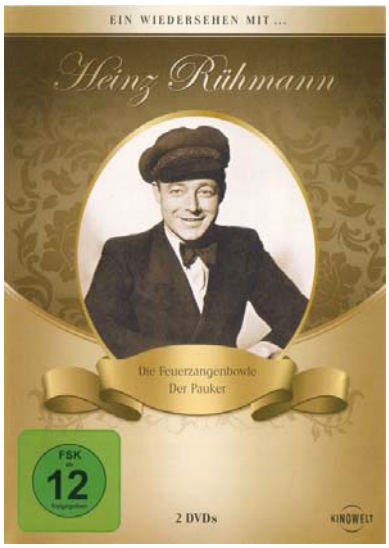

Collection Number:

Der Pauker

Location: Slot #

1958 *Klassiker* **Rated** *FSK-6* Run Time 1:28

1.33:1

Studio: Gloria-Film
Director: Axel von Ambesser
Actors:
Heinz Rühmann, Gert Fröbe, Wera Frydtberg, Bruni Löbel, E. F. Fürbringer, Peter Kraus, Hans Leibelt, Franz-Otto Krüger, Klaus Löwitsch, Ernst Reinhold, Michael Verhoeven, Peter Vogel, Axel Scholtz, Hans Zander, Willy Auerswald, Walter Karl Gussmann, Helmut Brasch, Alexander Hunzinger, Gustl Datz, Rosl Mayr, Heinz Leo Fischer, Stefan Neuner

Movie Overview:
Studienrat Dr. Hermann Seidel wird von seinem verschlafenen Provinzgymnasium in die Großstadt versetzt. Hier muss er mit einer Klasse aufsässiger Schüler fertig werden, wobei ihm seine veralteten Unterrichtsmethoden herzlich wenig nützen. Mit Hilfe von guten Freunden gelingt ihm jedoch ein Wandel und er bekommt die Schüler bald auf seine ganz eigene Weise in den Griff...

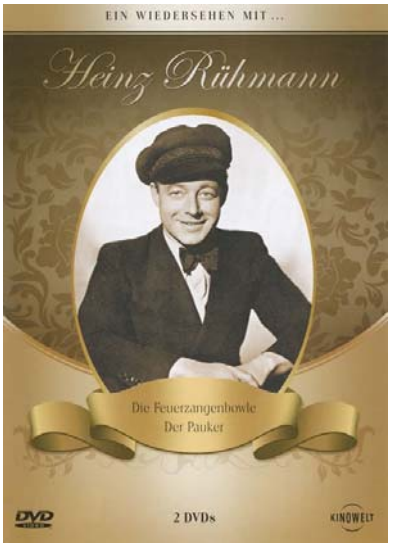

Collection Number:

Die Feuerzangenbowle

Location: Slot #

1944 *Klassiker* **Rated** *FSK-12* Run Time 1:33

1.33:1

Studio: Terra-Filmkunst
Director: Helmut Weiss
Actors:
Heinz Rühmann, Karin Himboldt, Hilde Sessak, Erich Ponto, Paul Henckels, Hans Leibelt, Max Gülstorff, Hans Richter, Ewald Wenck, Anneliese Würtz, Clemens Hasse, Egon Vogel, Hedwig Wangel, Lutz Götz, Margarete Schön, Rudi Schippel, Albert Florath, Karl Etlinger, Georg H. Schnell, Georg Vogelsang, Maria Litto

Movie Overview:
Heinz Rühmann in dem Klassiker des deutschen Lustspielfilms. "Wie heißen Sie?" "Pfeiffer." "Mit wieviel F´s?" "Mit dreien: Eins vor dem Ei, zwei nach dem Ei." Der erfolgreiche Schriftsteller Dr. Pfeiffer stellt bei einer abendlichen Feuerzangenbowle mit Freunden fest, dass er die "eigentliche" Schule nie kennengelernt hat, da er durch einen Privatlehrer erzogen worden ist. Daraufhin beschließt er, noch einmal die Schulbank zu drücken, wobei er mit seinen Streichen nicht nur die Schule, sondern sein ganzes Heimatstädtchen auf den Kopf stellt.

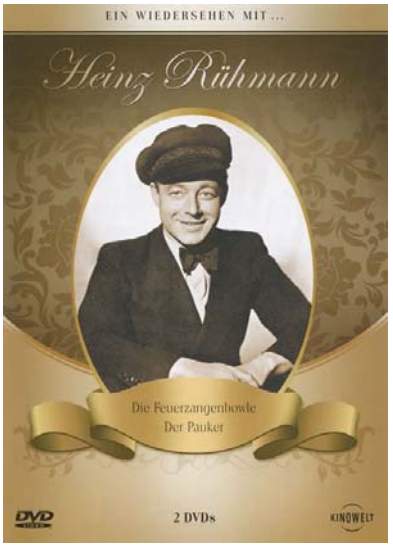

Collection Number:

Die Laurel und Hardy Collection: 5er Dis

Location: Slot #

1942 *Komödie* **Rated** *FSK-6* Run Time 5:23

Studio:
Director:
Actors:

Movie Overview:
Die Geheimagenten
Die Wunderpille
Der große Knall
Die Stierkämpfer
Die Tanzmeister



Collection Number:

Laurel & Hardy: Die Stierkämpfer: Die La

Location:

Slot #

1945 *Komödie* **Rated** *FSK-6* Run Time 0:58

1.33:1

Studio: Twentieth Century Fox
Director: Mal St. Clair
Actors:
Stan Laurel, Oliver Hardy, Margo Woode, Richard Lane, Carol Andrews, Diosa Costello

Movie Overview:

Die beiden Meisterdetektive Stan und Ollie haben den Auftrag, der hübschen Diebin Larceny Nell das Handwerk zu legen. Ihre Mission führt die Superschnüffler nach Mexiko City, wo die beiden zufällig als Stierkämpfer in Manege landen und das komplette Chaos auslösen. Feurig, sprizig und ganz schön witzig.



Collection Number:

Laurel & Hardy: Der große Knall: Die La

Location:

Slot #

1944 *Klassiker* **Rated** *FSK-0* Run Time 1:11

1.33:1

Studio: Twentieth Century Fox
Director: Mal St. Clair
Actors:
Stan Laurel, Oliver Hardy, Doris Merrick, Arthur Space, Veda Ann Borg, Bobby Blake, Frank Fenton, James Bush

Movie Overview:

Der Erfinder und seine Superbombe sollen beschützt werden, Zufällig bekommen Stan und Ollie den Job und entdecken, dass feindliche Agenten hinter der Bombe her sind. Doch nicht mehr lange, denn die beiden Helden kämpfen mit vielen schrägen Ideen gegen die feindliche Übermacht, die bald nur noch ein will: das Weite suchen!



Collection Number:

Laurel & Hardy: Die Tanzmeister: Die La

Location:

Slot #

1943 *Komödie* **Rated** *FSK-6* Run Time 1:01

1.33:1

Studio: Twentieth Century Fox
Director: Mal St. Clair
Actors:
Stan Laurel, Oliver Hardy, Trudy Marshall, Robert Bailey, Matt Briggs, Margaret Dumont, Allan Lane

Movie Overview:

Wagen Sie ein Tänzchen mit Stan und Ollie, die sich diesmal als stolze Besitzer einer Ballettschule sind. Als Ollie sich jedoch von Gaunern überreden lässt Stans Beine zu versichern, lebt dieser plötzlich sehr gefährlich. Um an die Versicherungsprämie zu kommen, soll Ollie dafür sorgen, dass Stan sich ein Bein bricht. Der scheinbar simple Plan läuft jedoch bald aus dem Ruder, denn Stan erweist sich als schwieriges Opfer.



Collection Number:

Laurel & Hardy: Die Wunderpille: Die La

Location:

Slot #

1943 *Klassiker* **Rated** *FSK-0* Run Time 1:11

1.33:1

Studio: Twentieth Century Fox
Director: Mal St. Clair
Actors:
Stan Laurel, Oliver Hardy, Vivian Blaine, Bob Bailey, Douglas Fowley, Noel Madison, Lee Patrick, Robert Emmett Keane

Movie Overview:

Der Vertrieb von Wunderpillen, die Wasser in Benzin verwandeln können, wird für Stan und Ollie zum gefährlichen Job, da sie nicht wirken. Auf der Flucht vor der geleimten Kundschaft geraten die beiden an einen Gaunerbande, die eine junge Frau betrogen hat, Für Stan und Ollie ein handfester Grund, ihnen das Handwerk zu legen.



Collection Number:

Laurel & Hardy: Die Geheimagenten: Di

Location:

Slot #

1942 *Komödie* **Rated** *FSK-0* Run Time 1:04

1.33:1

Studio: Twentieth Century Fox F
Director: Alfred Werker
Actors:
Laurel, Hardy, Dante, Sheila Ryan, John Shelton, Don Costello, Elisha Cook, Jr., Edward Gargan, Addison Richards, George Lynn, James Bush, Lou Lubin, Robert Emmett Keane, Richard Lane, Willie Best

Movie Overview:

Stan und Ollie begleiten einen Leichentransport, ohne zu ahnen dass sich im Sarg erin sehr lebendiger polizeilich gesuchter Verbrecher versteckt. Als der Sarg versehentlich in das Gepäck des Zauberers Dante gelangt, schmuggeln sie sich als Clowns verkleidet in die Zaubershow und lassen nichts untersucht, um ihren vermeintlich toten Begleiter zurückzukommen. Nun geht der Zauber richtig los!



Collection Number:

Dumbo: Special Edition

Location:

Slot #

1941 *Animation* **Rated** *FSK-0* Run Time 1:01

1.33:1

Studio: RKO Radio Pictures
Director: Ben Sharpsteen
Actors:
Herman Bing, Billy Bletcher, Edward Brophy, Jim Carmichael, Cliff Edwards, Verna Felton, Noreen Gammill, Earl Hodgins, Sterling Holloway, Eddie Holton, Malcolm Hutton, James MacDonald, Harold Manley, John McLeish, Tony Neil, Betty Noyes, Dorothy Scott, Sarah Selby, Billy Sheets, Charles Stubbs, Margaret Wright

Movie Overview:

WALT DISNEYS ZEITLOSER KLASSIKER!
Pünktlich zum 70. Jubiläum erstrahlt Walt Disneys bezauberndes Meisterwerk Dumbo in neuem Glanz und überzeugt mit digital restaurierten Bildern und umwerfendem neuen Bonusmaterial. Das Schicksal meint es zunächst nicht gut mit Dumbo. Seine selbst für einen Elefanten viel zu großen Ohren bereiten ihm nur Scherereien und sorgen bei den anderen Zirkustieren für viel Gelächter. Mit der Hilfe der cleveren Maus Timothy, einer magischen Zauberfeder und jeder Menge Mut erkennt Dumbo, dass er ein ganz besonderer Elefant ist. Denn die hinderlichen Ohren eignen sich hervorragend zum Fliegen und machen Dumbo zum Star der Manege. Mit unvergesslichen Charakteren, preisgekrönter Musik und viel Herz ist Dumbo eine wunderbare Geschichte über Freundschaft, Nächstenliebe und den Glauben an sich selbst.

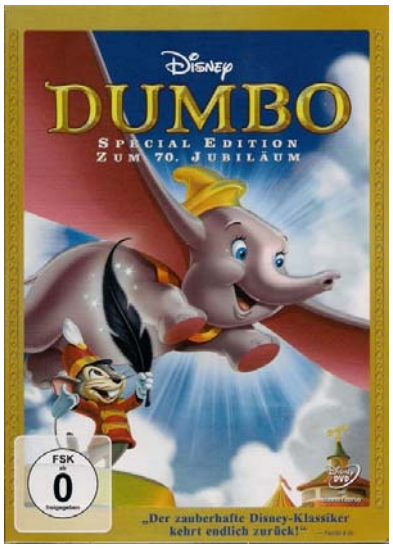

Collection Number:

Hans Moser Classic Edition

Location: Slot #

1939 *Komödie* **Rated** *FSK-12* Run Time 7:48

Movie Overview:

Fünf Filme im Schuber:
DVD 1: Opernball (1939)
DVD 2: Der Hofrat Geiger (1947)
DVD 3: Jetzt schlägt's 13 (1950)
DVD 4: Hallo Dienstmann (1951)
DVD 5: Ober, zahlen! (1957)

Studio:
Director:
Actors:

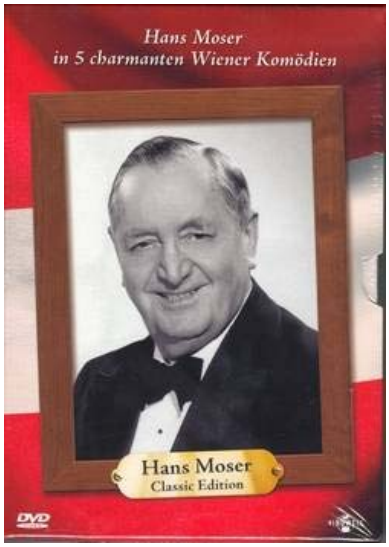

Collection Number:

Ober, zahlen !: Hans Moser Edition

Location: Slot #

1957 *Komödie* **Rated** *FSK-12* Run Time 1:31

1.33:1 DOLBY DIGITAL

Movie Overview:

Wien 1957:
Die Oberkellner Franz (Hans Moser) und Gustav (Paul Hörbiger) arbeiten beim knausrigen Cafétier Panigl und sind trotz ihrer unterschiedlichen Temperamente enge Freunde. Franz ist glücklich verheiratet und Familienvater, Gustav, ein ausgeglichener Charmeur, der ein ruhiges Junggesellenleben führt. Über Nacht werden beide arbeitslos, da sich Panigl zum Verkauf seines nicht mehr florierenden Lokals entschlossen hat. Doch glücklicherweise treffen in dieser Situation 20.000 Dollar aus den USA ein, die Franz' Bruder ihm einst unterschlug und nun zurückzahlt. Gustav und Franz erwerben von dem Geld jeweils die Hälfte des Caféhauses. Die eine Hälfte wird als modernes Musikbox-Espresso, die andere als Alt-Wiener Caféhaus eingerichtet. Missverständnisse zwischen Gästen und Generationen bleiben dabei natürlich nicht aus...

Studio: Österreichische Film
Director: E. W. Emo
Actors:
Hans Moser, Paul Hörbiger, Lucie Englisch, Rudolf Carl, Mady Rahl



Collection Number:

Hallo Dienstmann: Hans Moser Edition

Location: Slot #

1952 *Komödie* **Rated** *FSK-12* Run Time 1:40

1.33:1 DOLBY DIGITAL

Movie Overview:

Wien 1951.
Ferdinand Godai (Paul Hörbiger) ist Professor für Operette an der Akademie. Für ein Kostümfest als Dienstmann verkleidet, landet er in weinseliger Laune beim Südbahnhof. Dort trifft er auf Anton Lischka (Hans Moser), einen echten Wiener Dienstmann von aufbrausendem Gemüt, der ihn um kollegiale Hilfe bittet. Godai willigt ein und schlittert ungewollt in ein Doppelleben als unechter Dienstmann und echter Professor...

Studio: Schönbrunn-Film
Director: Franz Antel
Actors:
Hans Moser, Paul Hörbiger, Maria Andergast, Annie Rosar, Waltraut Haas



Collection Number:

Jetzt schlägt's 13 !: Hans Moser Edition

Location: Slot #

1950 *Komödie* **Rated** *FSK-12* Run Time 1:28

1.33:1 DOLBY DIGITAL

Studio: Helios-Film
Director: E. W. Emo
Actors:
Hans Moser, Theo Lingen, Josef Meinrad, Susi Nicoletti, Walter Müller

Movie Overview:

Herrliche Wiener Komödie voller Situationskomik - traumhaft besetzt mit Hans Moser und seinem "Sparringspartner" Theo Lingen!

In der Villa Sonnenschein zieht ein mächtiges Gewitter auf. Herr und Frau Jaconis haben einander den totalen Ehekrieg erklärt. Die eifersüchtige Hedy besteht auf die Kündigung des langjährigen Dieners Max (Theo Lingen), der das amouröse Vorleben ihres Mannes, dem erfolgreichen Schriftsteller Dr. Jaconis, zu gut zu vertuschen weiß. Max geht, und der frisch engagierte Diener Ferdinand (Hans Moser) kommt. Als sich die beiden nächtens begegnen, kommt es zu einer folgenreichen Verwechslung der Koffer. Max vermutet, dass sein Nachfolger ein kriminelles Subjekt sein muss und fühlt sich verpflichtet, seinen Ex-Dienstgeber vor Schaden zu bewahren. Heimlich kehrt er in die Villa zurück. Als auch noch Hedys Freundin Lilly und der verleger Dr. Ravestyn eintreffen, wird das Haus zur



Collection Number:

Der Hofrat Geiger: Hans Moser Edition

Location: Slot #

1947 *Komödie* **Rated** *FSK-12* Run Time 1:33

1.33:1 DOLBY DIGITAL

Studio: Willi Forst-Film
Director: Hans Wolff
Actors:
Paul Hörbiger, Maria Andergast, Hans Moser, Joseph Egger, Waltraut Haas, Louis Soldan, Hermann Erhardt, Eduard Loibner, Karl Böhm, Helli Servi

Movie Overview:

Wien 1947:
Seit seiner Zwangspensionierung durch die Machthaber von 1938 lebt der Staatsbeamte Franz Geiger (Paul Hörbiger) einsam und zurückgezogen mit seinem treu ergebenen Freund Ferdinand Lechner (Hans Moser) in einer kleinen Villa. Um dem arbeitslosen Hofrat Geiger über seine Einsamkeit hinwegzuhelfen, bringt Lechner ihm als "Therapie" längst abgelegte und veraltete "Fälle" zur Erledigung mit. Als Geiger den Antrag einer gewissen Marianne Mühlhuber (Maria Andergast) in die Hände bekommt, entdeckt er in ihr seine große Jugendliebe. Er geht der Sache genauer nach und stellt fest, dass er eine nunmehr 17-jährige Tochter haben muss. Zusammen mit Lechner macht er sich auf die Reise zu Marianne und ihrer Tochter nach Spitz an der Donau...

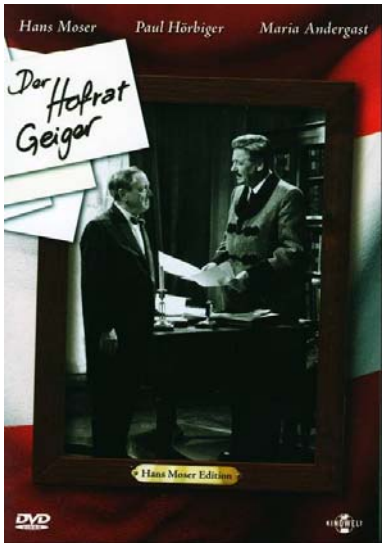

Collection Number:

Opernball: Hans Moser Edition

Location: Slot #

1939 *Komödie* **Rated** *FSK-0* Run Time 1:36

1.33:1 DOLBY DIGITAL

Studio: Terra-Filmkunst
Director: Geza von Bolvary
Actors:
Hans Moser, Marte Harell, Heli Finkenzeller, Paul Hörbiger, Theo Lingen, Will Dohm

Movie Overview:

Das leichtlebige Wien um die Jahrhundertwende: Elisabeth zweifelt an der Treue ihres Mannes Georg. Sie überredet ihre Freundin Helene, Georg und Helenes Mann Paul beim Wiener Opernball auf die Probe zu stellen. Die beiden Frauen fingieren zwei Einladungen, in denen sie sich als aufregende Damen ausgeben, die sich mit ihnen auf dem Maskenball treffen wollen. Unerkannt durch ihre Verkleidung wollen sie vor Ort testen, ob ihre Männer sich auf einen Flirt einlassen. Aber Georg will sowieso heimlich mit der Balletttänzerin Mizzi zum Ball. Außerdem hat er vor, sich bei seinem Freund Paul für eine lang zurückliegende Blamage zu revanchieren und ihn zu diesem Anlass hereinzulegen. Doch nichts läuft nach Plan und so kommt es zu zahlreichen Versuchungen und Verwechslungen. Selbst der sonst so souveräne Oberkellner Anton steht dem maßlosen Durcheinander in den Separées des Opernballs fassungslos gegenüber...

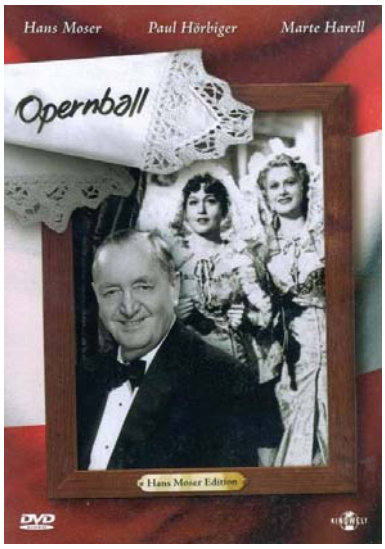

Collection Number:

Leoparden küßt man nicht

Location: Slot #

1938 *Komödie* **Rated** *FSK-6* Run Time 1:38

1.33:1

Studio: RKO Radio Pictures
Director: Howard Hawks
Actors:
Katharine Hepburn, Cary Grant, Charlie Ruggles, Walter Catlett, Barry Fitzgerald, May Robson, Fritz Feld, Leona Roberts, George Irving, Tala Birell, Virginia Walker, John Kelly

Movie Overview:
Was geschieht, wenn ein zerstreuter Wissenschaftler, dessen Lebenswerk in der Rekonstruktion eines Saurierskeletts besteht, eine exzentrische Erbin trifft, die einen Leoparden als Haustier hält? - Genau: Das Chaos ist vorprogrammiert!
Während sich der Zoologe David Huxley (Cary Grant) auf seine Hochzeit vorbereitet, kreuzt die temperamentvolle Susan (Katharine Hepburn) seinen Weg. Mit weiblicher List und ihrem Leopard entführt sie den Professor, der einerseits pünktlich zu seiner Hochzeit erscheinen will, anderseits nicht unhöflich sein möchte...



Collection Number:

Laurel & Hardy: Rache ist süß

Location: Slot #

1934 *Komödie* **Rated** *FSK-6* Run Time 1:15

1.33:1

Studio: Metro-Goldwyn-Mayer
Director: Gus Meins
Actors:
Virginia Karns, Charlotte Henry, Felix Knight, Florence Roberts, Henry Brandon, Stan Laurel, Oliver Hardy

Movie Overview:
Stannie Dum und Ollie Dee leben im Spielzeugland bei der Witwe Peep und deren schöner Tochter Bo-Peep zur Untermiete. Zuvor müssen Stannie und Ollie allerdings die Heirat der schönen Bo-Peep mit dem bösartigen Barnaby verhindern, der Witwe Peep mit einer Hypothek erpresst. Und so verkleidet sich Stannie am Hochzeitstag als Braut. Der erboste Barnaby marschiert mit einer Armee der bösen Mächte ins Spielzeugland ein, um sich an Stan und Ollie und Bo-Peep zu rächen...

Diese prächtige und oppulent ausgestattete Musikkomödie lässt Gestalten aus der Märchenwelt wie die drei kleinen Schweinchen und Mutter Gans lebendig werden.

Stan Laurel hielt ihn für seinen unterhaltsamsten Film überhaupt.



Collection Number:

Pat und Patachon

Location: Slot #

1921 *Komödie* **Rated** *FSK-0* Run Time 22:20

Studio:
Director:
Actors:

Movie Overview:
7 DVDs mit mehr als 50 Abenteuern des dänischen Duos

DVD 1: Geborene Filmstars / Der kaltblütige Kunstschütze / Ehrgeizige Sportfreunde / Der fliegende Teppich

DVD 2: Versprochene Bräute / Ich, der Polizeipräsident / Um Herz und Krone / Raffinierte Meisterdetektive

DVD 3: Die Wolfsjäger / Rauschgift! / Stramme Reservisten / Der unfreundliche Nachbar

DVD 4: Wirbel am Nordseestrand / Erwachende Herzen / Rauchloses Pulver / Traumschiff in die Südsee

DVD 5: Der Ritter von der traurigen Gestalt / Unruhiges Theaterblut / Satans Paradies

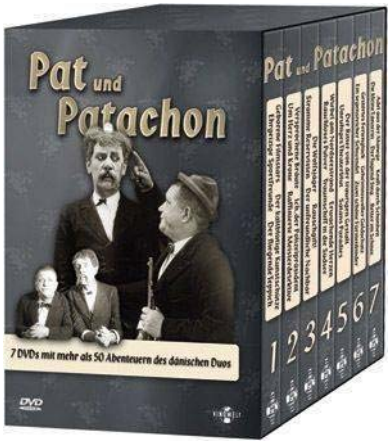

Collection Number:

Pat und Patachon 5

Location: Slot #

1926 *Komödie* **Rated** *FSK-0* Run Time 3:15

1.33:1 DOLBY DIGITAL

Studio:
Director: Lau Lauritzen
Actors:
Carl Schenstroem, Harald Madsen

Movie Overview:

Als Don Quixote und sein Knappe Sancho Pansa haben es sich Pat und Patachon zur Aufgabe gemacht, die Welt vor Unheil zu bewahren. Dabei sind sie nur bedingt erfolgreich. Da gelingt es ihnen besser, als Gärtner an einem Institut für höhere Töchter für die musische Bildung der Mädchen zu sorgen und die Theaterkarriere einer besonders talentierten jungen Dame anzukurbeln. Als Arbeiter in einer Ziegelei, die als Kommandozentrale für Putschisten dient, haben die beiden allerdings weniger Freude.

Inhalt:
Der Ritter von der traurigen Gestalt
Unruhiges Theaterblut
Satans Paradies



Collection Number:

Pat und Patachon 1

Location: Slot #

1925 *Komödie* **Rated** *FSK-0* Run Time 3:15

1.33:1 DOLBY DIGITAL

Studio:
Director: Lau Lauritzen
Actors:
Carl Schenström, Harald Madsen, Hanns Dieter Hüsch

Movie Overview:

Die beiden Landstreicher werden die angesagten Stars einer Wildwestfilmproduktion und üben unter ungewöhnlichen Umständen eine Nummer als Kunstschützen ein. Dabei gelingt es ihnen, sich und ihre Umwelt vor einem Bombenanschlag zu bewahren. Nachdem sie als „Ehrgeizige Sportfreunde“ in Seenot geraten, werden sie von einem Schiff gerettet, auf dem sie als Matrosen anheuern. Dabei entbrennt bei dem Kleinen die Liebe zu einem schönen Mädchen. In „Der Fliegende Teppich“ machen die beiden als Omnibusunternehmer Bekanntschaft mit der sagenumwobenen Welt des Orients.

Inhalt:
Geborene Filmstars
Der kaltblütige Kunstschütze
Ehrgeizige Sportfreunde
Der fliegende Teppich



Collection Number:

Pat und Patachon 2

Location: Slot #

1925 *Komödie* **Rated** *FSK-0* Run Time 3:15

1.33:1 DOLBY DIGITAL

Studio:
Director: Die rettende Hütte
Actors:
Carl Schenström, Harald Madsen, Hanns Dieter Hüsch

Movie Overview:

Als angebliche Liebhaber der beiden Töchter eines reichen Reeders geraten Pat und Patachon unfreiwillig in einige Verwirrungen und entlarvt dabei zwei Diebe. Sein kriminalistisches Gespür kommt dem Kleien auch als Polizeipräsident in einem Winterkurort zugute, wo er mit Hilfe eines liebenswerten Landstreichers auf die Spur einer Schmugglerbande kommt. „Um Herz und Krone“ geht es, als die beiden der Kronprinzessin von Pelikanien einen wichtigen Dienst erweisen, während sie anschließend als „Raffinierte Meisterdetektive“ einen Rauschgifthändlerring sprengen und bei einem verkrachten Ehepaar für Harmonie sorgen.

Inhalt:
Versprochene Bräute
Ich, der Polizeipräsident
Um Herz und Krone
Raffinierte Meisterdetektive

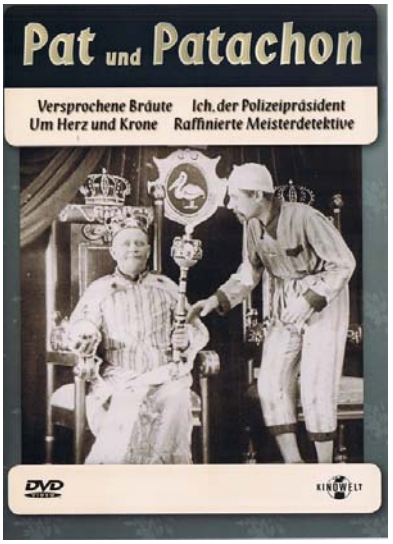

Collection Number:

Pat und Patachon 3

Location: Slot #

1925 *Komödie* **Rated** *FSK-0* Run Time 3:15

1.33:1 DOLBY DIGITAL

Studio:
Director: Lau Lauritzen
Actors:
Carl Schenstroem, Harald Madsen

Movie Overview:

Pat und Patachon begleiten eine Gruppe kleinstädtischer Handwerksmeister auf der Wolfsjagd, wobei die größte Gefahr von den daheimgebliebenen Ehefrauen ausgeht. Als blinde Passagiere eines Schiffes nach London versuchen sie dann verzweifelt, eine Ladung „Rauschgift“ loszuwerdeb, wohingegen es ihnen als „Stramme Reservisten“ gelingt, zwei berüchtigten Brandstiftern das Handwerk zu legen. Zu guter Letzt müssen die beiden sich zwischen der hübschen Nachbarschaft von gegenüber und einer nicht unwesentlichen Erbschaft entscheiden.

Inhalt:
Die Wolfsjäger
Rauschgift!
Stramme Reservisten
Der unfreundliche Nachbar

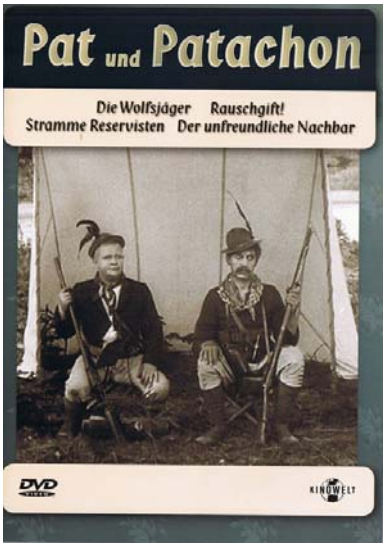

Collection Number:

Pat und Patachon 4

Location: Slot #

1923 *Komödie* **Rated** *FSK-0* Run Time 3:15

1.33:1 DOLBY DIGITAL

Studio:
Director: Lau Lauritzen
Actors:
Carl Schenstroem, Harald Madsen

Movie Overview:

Für „Wirbel am Nordseestrand“ sorgen die beiden Krabbenfischer Pat und Patachon, als sie zuerst bei einer Familienzusammenführung behilflich sind und anschließend die Liebe zweier junger Menschen retten. In Familienangelegenheiten werden die beiden auch als die Assistenten eines Wissenschaftlers aktiv, der unter den Intrigen seiner Haushälterin leiden muss, wohingegen sie mit der Erfindung von „Rauchlosem Pulver“ zwei Spione unschädlich machen können. Mit dem „Traumschiff in die Südsee“ geht es, nachdem die beiden Freunde eine junge Komtesse aus einer Hafenkneipe gerettet haben. Mit den Eingeborenen hat man allerdings so seine Schwierigkeiten.

Inhalt:
Wirbel am Nordseestrand
Erwachende Herzen
Rauchloses Pulver
Traumschiff in die Südsee



Collection Number:

Pat und Patachon 6

Location: Slot #

1921 *Komödie* **Rated** *FSK-0* Run Time 3:15

1.33:1 DOLBY DIGITAL

Studio:
Director: Lau Lauritzen
Actors:
Carl Schenstroem, Harald Madsen

Movie Overview:

Die beiden Landstreicher Pat und Patachon nisten sich in einem großen Anwesen ein, dessen Bewohner in die Ferien gefahren sind. Als Gehilfen eines Bildhauers kommen die beiden dann auf die Spur eines „Geheimnisvollen Goldschatzes“. Mit einem „Segensreichen Schwindel“ gelingt es ihnen anschließend, den Fremdenverkehr einer verträumten Kleinstadt in Schwung zu bringen. Als „Zwei schöne Fürstenkinder“ verfeindeter Familien verzweifelt um ihre Liebe kämpfen, sind Pat und Patachon in geheimdienstlicher Mission zur Stelle, um den beiden zu helfen. Im Anschluss springen sie als Double für zwei Junggesellen ein und werden verdächtigt, eine „Alte Mühle“ in Brand gesteckt zu haben.

Inhalt:
Gestörtes Ferienglück
Geheimnisvoller Goldschatz
Ein segensreicher Schwindel



Collection Number:

Pat und Patachon 7

Location: Slot #

1921 *Komödie* **Rated** *FSK-0* Run Time 2:50

1.33:1

DOLBY DIGITAL

Movie Overview:

Als Zirkusartisten helfen Pat und Patachon einem ihrer Bewunderer dabei, dessen zu Hochmut neigender Schwiegermutter in spe eine Lektion zu erteilen und schmücken dann in Form von lebenden Statuen den Garten eines reichen Herrn. Nachdem sie der Karriere einer „Kleinen Tänzerin“ auf die Sprünge geholfen haben, verlieren sie sich beinah aus den Augen, als einer der beiden von einer gut situierten Wirtin umgarnt wird. Als selbstständige Möbelpacker hingegen helfen sie einer jungen Dame bei der Suche nach einem „Entschwundenen Testament“. Anschließend retten sie, verschlagen in die norwegische Winterlandschaft, ein Mädchen aus dem Schnee und somit dessen Liebe zu einem trinkfesten Studenten und tragen außerdem dazu bei, einen Hochstapler zu entlarven.

Studio:
Director: Lau Lauritzen
Actors:
Harald Madsen, Carl Schenstroem

Inhalt:
Adel aus der Manege
Kraft durch Schönheit



Collection Number:

The Sweet - Sweet Life

Location: Slot #

Rated Run Time 0:00

Movie Overview:

Studio:
Director:
Actors:

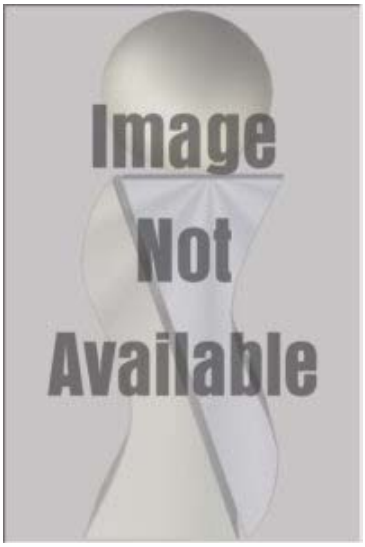

Collection Number:

Zillo - 13. Wave-Gotik-Treffen 2004

Location: Slot #

Rated Run Time 0:00

Movie Overview:

Studio:
Director:
Actors:

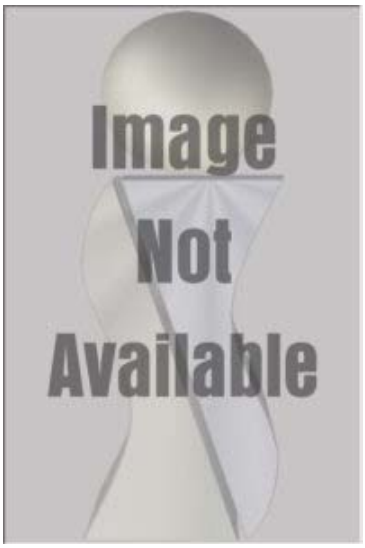

Collection Number:

Zillo - Festival 2004

Location: Slot #

Rated Run Time 0:00

Movie Overview:

Studio:
Director:
Actors:

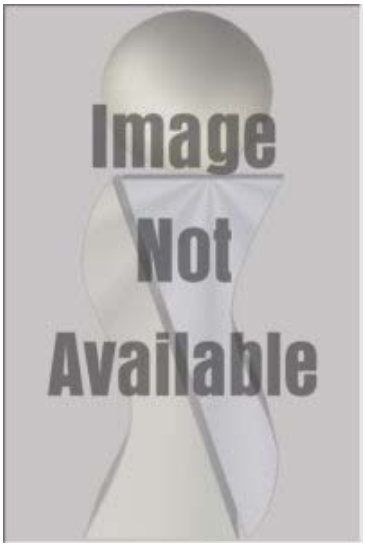

Collection Number:

Mystery Movies

Location: Slot #

Rated *FSK-16* Run Time 0:00

Movie Overview:

Studio:
Director:
Actors:

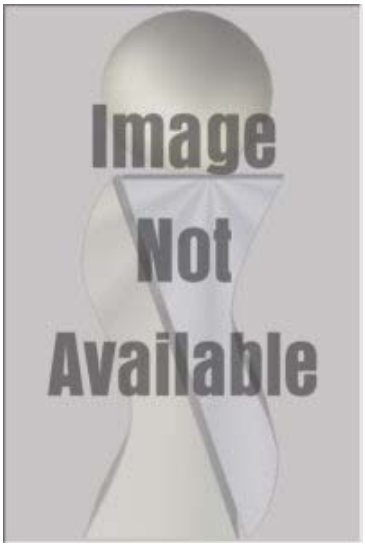

Collection Number:

November

Location: Slot #

2004 *Spannung/Thriller* **Rated** *FSK-16* Run Time 1:18

1.85:1
Anamorphic

Movie Overview:

Als ihr Ehemann offenbar zufällig einem blutigen Raubüberfall zum Opfer fällt, ahnt die Fotografin Sophie noch nichts von den eigentlichen Zusammenhängen. Erst als unheimliche Aufnahmen vom Tatort auftauchen, kommt sie der grausamen Wahrheit näher. Doch es fällt ihr zunehmend schwerer, Realität und Einbildung auseinander zu halten und sie gerät in einen wahrhaftigen Alptraum, aus dem es scheinbar kein Entrinnen gibt...

Studio: New Films International
Director: Greg Harrison
Actors:
Courteney Cox, James Le Gros, Dori Mizrahi, Amir Talai, Matthew Carey, Nora Dunn, Brittany Ishibashi, Constance Hsu, Anne Archer, Nick Offerman, Michael Ealy, Robert Wu



Collection Number:

Der Venedig Code: Verleihversion

Location: Slot #

2004 *Spannung/Thriller* **Rated** *FSK-16* Run Time 1:38

1.85:1 Anamorphic

Studio: Sunfilm Entertainment
Director: Tim Disney
Actors:
Scot Williams, Natalia Verbeke, Rutger Hauer, Valentina Cervi, Tchéky Karyo, Gaetano Carotenuto, Malcolm McDowell, Paul Guilfoyle, Antonella Ponziani, Mehran Khalili, Yura Marin, Jessica Reavis, Roya Zargar

Movie Overview:
Tod in Venedig - Als der amerikanische Kunstexperte Donovan nach Venedig geschickt wird, um die Echtheit einiger Meisterwerke zu überprüfen, ahnt er nicht, welche Leidenschaft zur Kunst ihn in der Lagunenstadt erwartet. Bei seinen Untersuchungen stößt er auf ein tödliches Geflecht aus Macht und Gier, hinter dem sich nicht nur ein Fälscher genialen Ausmaßes verbirgt, sondern auch eine geheimnisvolle Frau, die vor nichts zurückschreckt...

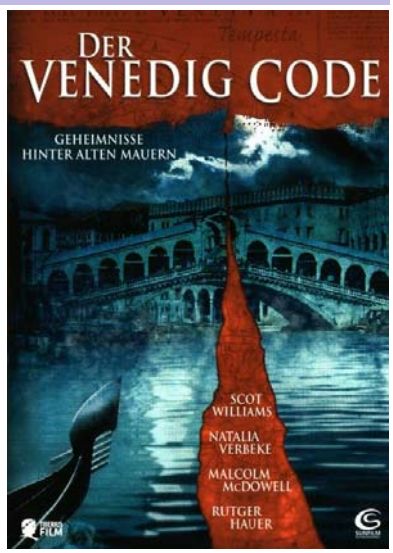

Collection Number:

Die Mexico Connection

Location: Slot #

2003 *Spannung/Thriller* **Rated** *FSK-16* Run Time 1:35

1.85:1 Anamorphic

Studio: Promark Entertainment (
Director: Rowdy Herrington
Actors:
Jeff Daniels, James Spader, Portia de Rossi, Clifton Collins, Jr., Wade Andrew Williams, Mark Carlton, Carolyn Seymour, Jordi Caballero, Ricardo Alvarez, Adriano Gonzalez, Pablo Cunqueiro, Wilfredo De Arce, Oscar H. Guerrero, Enrique Huertas, Abdel Gonzalez, Jerry Segarra, Ramon Saldana, Norman J. Grant, Leonardo Soriano, Samuel W. Richardson, Cole Williams, Yan England

Movie Overview:
27 tote Zeugen und eine blutige Wahrheit Schmutzige Geschäfte, Drogendeals, Korruption und Mord - an der mexikanischen Grenze zu den USA ist alles möglich. Als ein Massengrab mit 27 Toten gefunden wird, versuchen auch Regierung und Polizei alles, um den grauenvollen Fund zu vertuschen. Gegen alle Widerstände macht sich der Menschenrechtsaktivist James Rhodes auf die Suche nach der blutigen Wahrheit. Damit steht er bald auf der Todesliste der Mörder, denn nur tote Zeugen schweigen für immer...

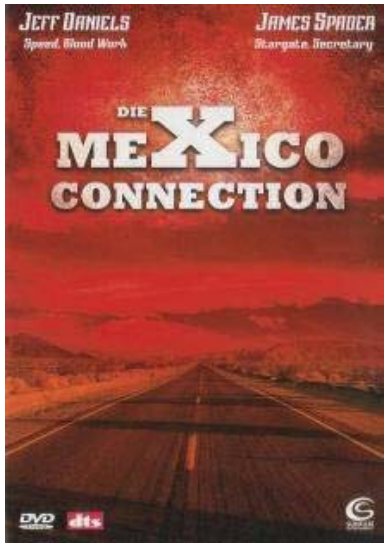

Collection Number:

Vidocq

Location: Slot #

2001 *Fantasy* **Rated** *FSK-16* Run Time 1:34

1.85:1 Anamorphic

Studio: Sunfilm Entertainment
Director: Pitof
Actors:
Gérard Depardieu, Guillaume Canet, Inès Sastre, André Dussollier, Edith Scob, Moussa Maaskri, Jean-Pierre Gos, Isabelle Renauld, Jean-Pol Dubois, André Penvern, Gilles Arbona, Jean-Marc Thibault, François Chattot, Elsa Kikoïne, Fred Ulysse, Luc-Antoine Diquero, Akonio Dolo, Nathalie Becue, Pierre Marcherez, Michel Lefevre, Dominique Zardi, Cyril Casmeze

Movie Overview:
'Paris 1830': Ein unheimliches gesichtsloses Phantom treibt in den Armenvierteln von Paris sein Unwesen. "Der Alchemist" hat es auf junge, unschuldige Mädchen abgesehen. Sie verschwinden spurlos, ihre Körper tauchen nie wieder auf. Als auch zwei Herren der guten Gesellschaft auf bizarre Weise ums Leben kommen, nimmt Vidocq, ehemaliger Verbrecher, Wissenschaftler und größter Detektiv seiner Zeit, die Ermittlungen auf. Aber selbst er scheint der teuflischen Raffinesse des Monstrums nicht gewachsen zu sein...

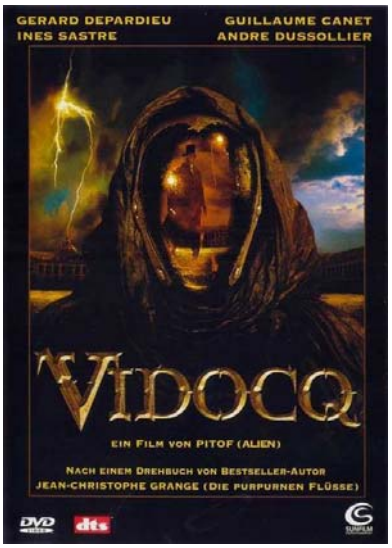

Collection Number:

Sissi Trilogie

Location: Slot #

Romanze **Rated** *FSK-6* Run Time 5:06



Chick Flick!

1.33:1





Studio: Kinowelt Home Entertair
Director:
Actors:

Movie Overview:

Das Märchen von der untergegangenen Donaumonarchie und das bewegende Schicksal einer rgoßen Frau, die als "Kaiserin der Herzen" in die Geschichte einging.
Drei wunderbare Verfilmungen mit der unvergleichlichen Romy Schneider als reizende Elisabeth und Karlheinz Böhm als österreichischer Kaiser Franz-Joseph in berausschenden Bildern.

SISSI (A 1955): Der österreichische Kaiser Franz Joseph (Karlheinz Böhm) ist verliebt. Entschlossen verkündet er seine Verlobung mit Sissi (Romy Schneider) - zum Entsetzen seiner Mutter. Bald reist Sissi über die Donau in ihre zukünftige Heimat Österreich. Die Wiener lieben ihre neue Prinzessin und bereiten ihr zur Hochzeit einen prächtigen Empfang.

SISSI - DIE JUNGE KAISERIN (A 1956): Das junge Kaiserpaar Franz Joseph und Sissi ist glücklich. Doch

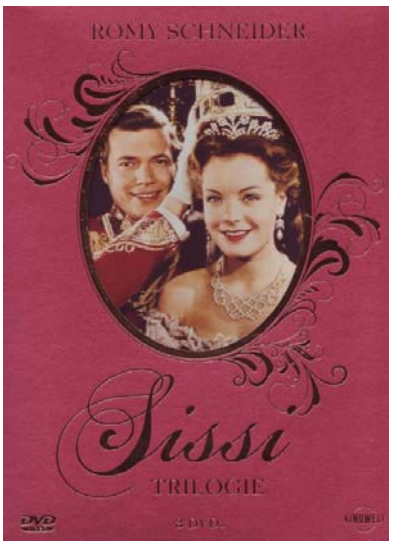

Collection Number:

Sissi, Schicksalsjahre einer Kaiserin

Location: Slot #

1957 *Klassiker* **Rated** *FSK-6* Run Time 1:44



Chick Flick!

1.33:1





Studio: UFA-Filmverleih
Director: Ernst Marischka
Actors:
Romy Schneider, Karlheinz Böhm, Magda Schneider, Gustav Knuth, Uta Franz, Walther Reyer, Vilma Degischer, Josef Meinrad, Senta Wengraf, Erich Nikowitz, Hans Ziegler, Sonja Sorel, Klaus Knuth, Albert Rueprecht, Peter Neusser, Karl Fochler, Suzanne Almassy, Franca Parisi, Ingrid Oberleitner, Egon v. Jordan, Dorothea Neff, Eric Frey

Movie Overview:

Erzherzogin Sophie stiftet immer wieder Unfrieden in der glücklichen Ehe des jungen österreichischen Kaiserpaares. Während Franz Joseph dringende Staatsgeschäfte in Wien festhalten, fährt Sissi nach Ungarn. Sie liebt das Land mit seinen Menschen und lernt den Grafen Andrassy kennen, der ihr treu ergeben ist. Gemeinsam gelingt es ihnen,den revolutionären Grafen Batthyani für die österreichische Krone zu gewinnen.
In der Zwischenzeit spinnt Sophie ein Gerücht über eine Affäre der Kaiserin mit dem Grafen Andrassy. Der Kaiser glaubt ihr kein Wort und fährt Sissi entgegen. Danach wird das Paar ein weiteres Mal getrennt. Eine ernsthafte Lungenerkrankung zwingt die Kaiserin zu einem Kuraufenthalt auf Korfu. Doch sie gesundet wieder und das Wiedersehen mit Franz Joseph in Venedig wird zum offiziellen Anlaß. In einem glanzvollen Auftritt wird das Kaiserpaar von der Bevölkerung öffentlich gefeiert.

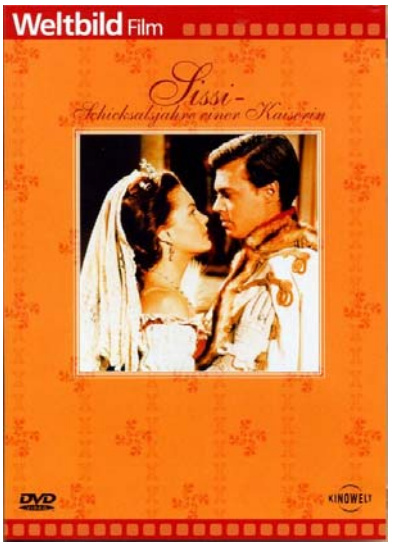

Collection Number:

Sissi, die junge Kaiserin

Location: Slot #

1956 *Klassiker* **Rated** *FSK-6* Run Time 1:41



Chick Flick!

1.33:1





Studio: Herzog Filmverleih
Director: Ernst Marischka
Actors:
Romy Schneider, Karlheinz Böhm, Magda Schneider, Gustav Knuth, Vilma Degischer, Walther Reyer, Senta Wengraf, Josef Meinrad, Ivan Petrovich, Helene Lauterböck, Erich Nikowitz, Richard Eybner, Hans Ziegler, Karl Fochler, Max Brebeck, Egon von Jordan, Josef Egger

Movie Overview:

Das junge Kaiserpaar Franz Joseph und Sissi ist sehr glücklich. Doch Sissis Schwiegermutter, Erzherzogin Sophie, legt am Hof größten Wert auf die Etikette und ist sehr streng mit der jungen und lebensfreudigen Kaiserin.
Bald schenkt Sissi einer kleinen Prinzessin das Leben. Die Lage eskaliert, als Sophie beschließt, die Erziehung des Kindes selbst zu übernehmen. Völlig verzweifelt flüchtet Sissi nach Bayern zu ihren Eltern.
Von Franz Joseph liebevoll nach Wien zurückgeholt, gewinnt Sissi schließlich den Kampf um ihr Kind. Doch sie muß einsehen, daß ihre persönlichen Wünsche hinter den politischen Geschäften des Landes zurückstehen müssen.

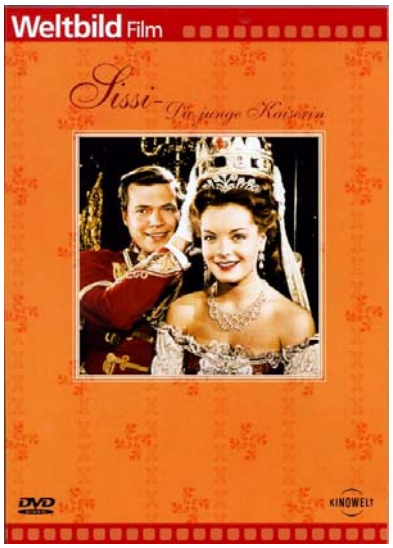

Collection Number:

Sissi

Location: Slot #

1955 *Romanze* **Rated** *FSK-6* Run Time 1:41



Chick Flick!

1.33:1



DOLBY DIGITAL

Studio: Kinowelt
Director: Ernst Marischka
Actors:
Romy Schneider, Karlheinz Böhm, Magda Schneider, Uta Franz, Gustav Knuth, Vilma Degischer, Josef Meinrad, Erich Nikowitz, Karl Fochler, Franz Böheim, Peter Weck, Hilde Wagener, Egon von Jordan, Richard Eybner, Otto Treßler, Ulrich Bettac

Movie Overview:

Der österreichische Kaiser Franz Joseph ist verliebt. Jedoch nicht in Prinzessin Nene, die seine Mutter Erzherzogin Sophie für ihn als zukünftige Kaiserin Österreichs ausgesucht hat. Sissi, die jüngere Schwester vo Nene, ist das Mädchen, dem er sein Herz schenken will.
Franz Joseph ist hingerissen von ihrer Anmut und Schönheit. Sissi will aber dem Glück von Nene nicht im Wege stehen und möchte sich zurückziehen.
Aber der junge Kaiser verkündet kurzentschlossen bei einem großen Empfang seine Verlobung mit Sissi - zum Entsetzen seiner Mutter. Bald reist Sissi über die Donau in ihrezukünftige Heimat Österreich.
Die Wiener lieben ihre neue Prinzessin und sie bereiten ihr zur Hochzeit einen prächtigen Empfang.

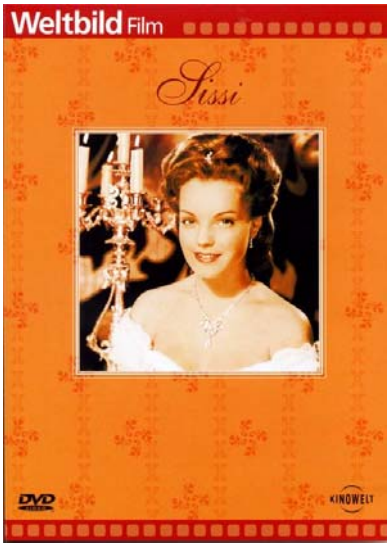

Collection Number: